

SKÝRINGAR

Nema annað komi fram er grunnbending eftirfarandi:
Járnabending skal ná 800 mm upp fyrir steypuskil að lágmarki.
Grunnbending er ekki sýnd á teikn. Þar sem ekki er sýnd járn í veggendum og kringum op skal bending vera eins og sýnt er á skýringarblaði C50.000.

EININGAR

Veggjum í varmadælurými hefur verið breytt í forsteyptar einingar. Sjá einingateikningar Einingasmíðjunar.

| | | | |
|-----|------------|-----------------------|-------|
| B | 2018-02-20 | BREYTINGAR Á EININGUM | SJ |
| A | 2017-11-28 | VERKTEIKNING | SJ |
| ÚT. | DAGS: | BREYTING | SAMB. |

VERKÍS
081243-4849
HANNAÐ: KPS RYNI: HÁR SAMB.: SJ
VERKFAANG: 07257

HS VEITUR HF
Brekustíg 36
260 Reykjanesbær
Sími: 422 5200
Fax: 421 4727
hsveitur@hsveitur.is

HITAVEITA VESTMANNNAEYJUM
Varmadæla
Steypustyrktarstál
Deili

| | | | |
|-----------|------|-------|----------|
| MKV: | 1:10 | DAGS: | 11/24/17 |
| KKS FERL: | | | |

TEKNI NR.: C50.219
SAMRÆMINGARHÖNNUÐUR: *[Signature]*
ÚTG.: B

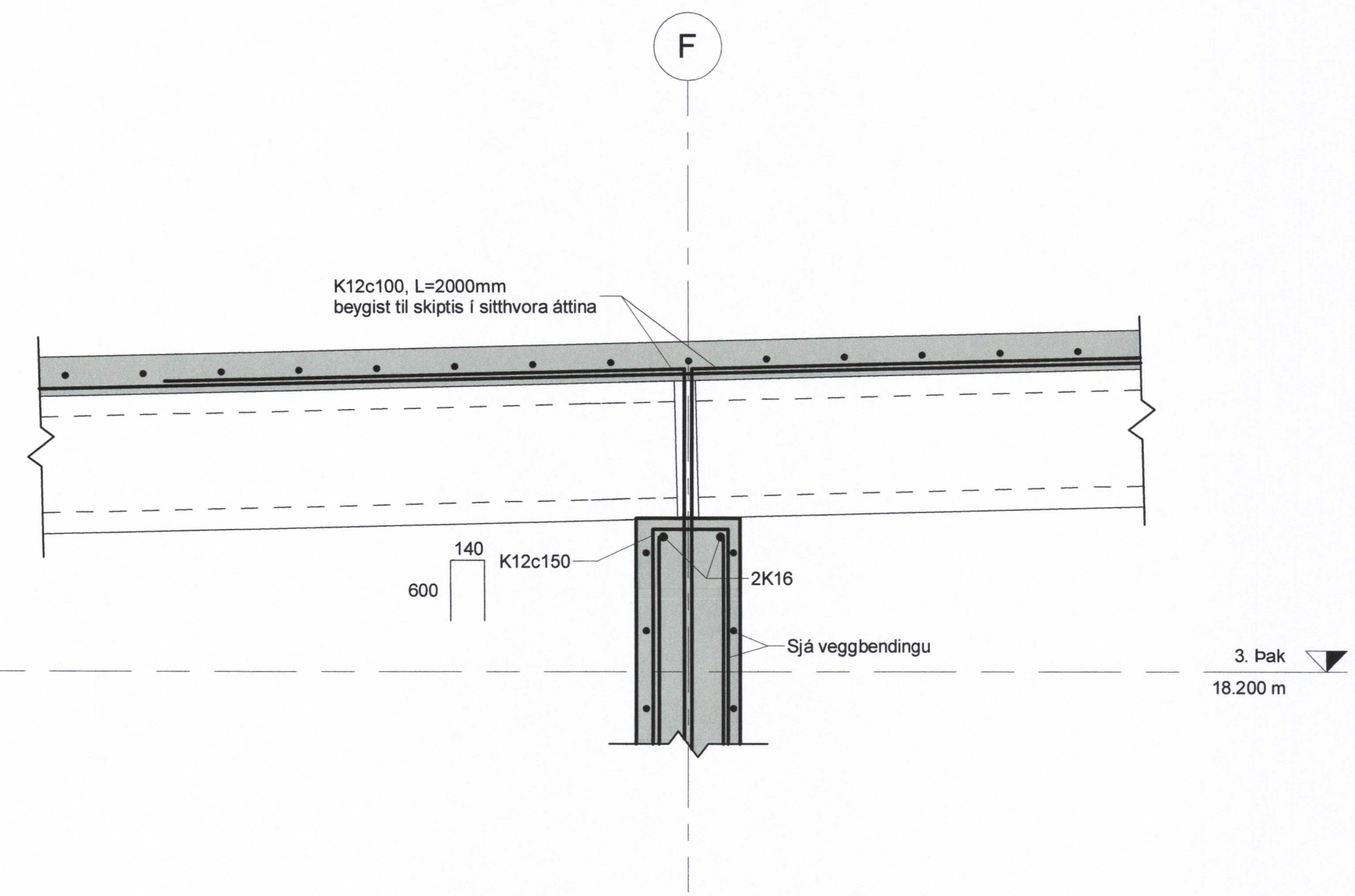

1 SNID
C50.207 1 : 10

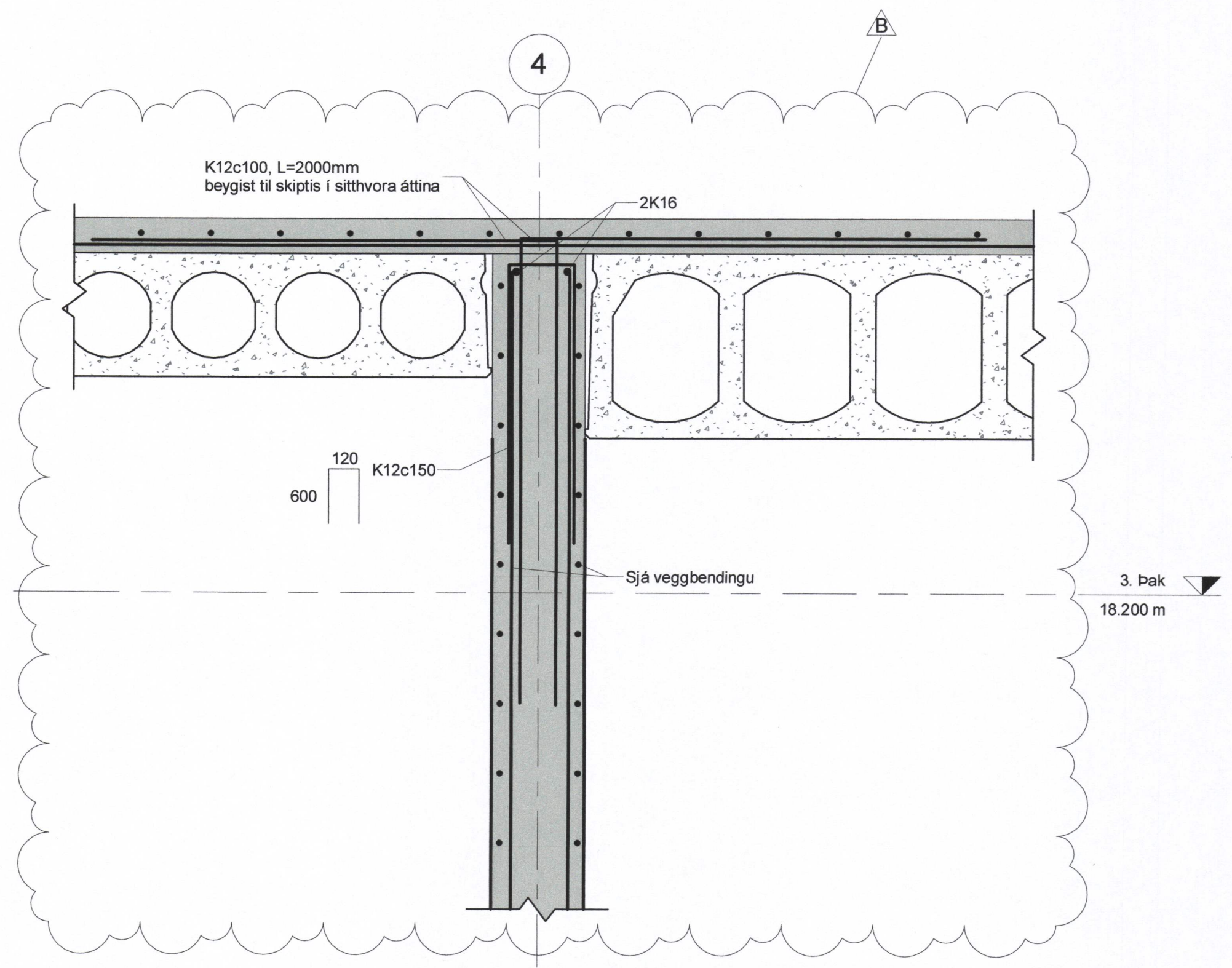

2 SNID
C50.207 1 : 10

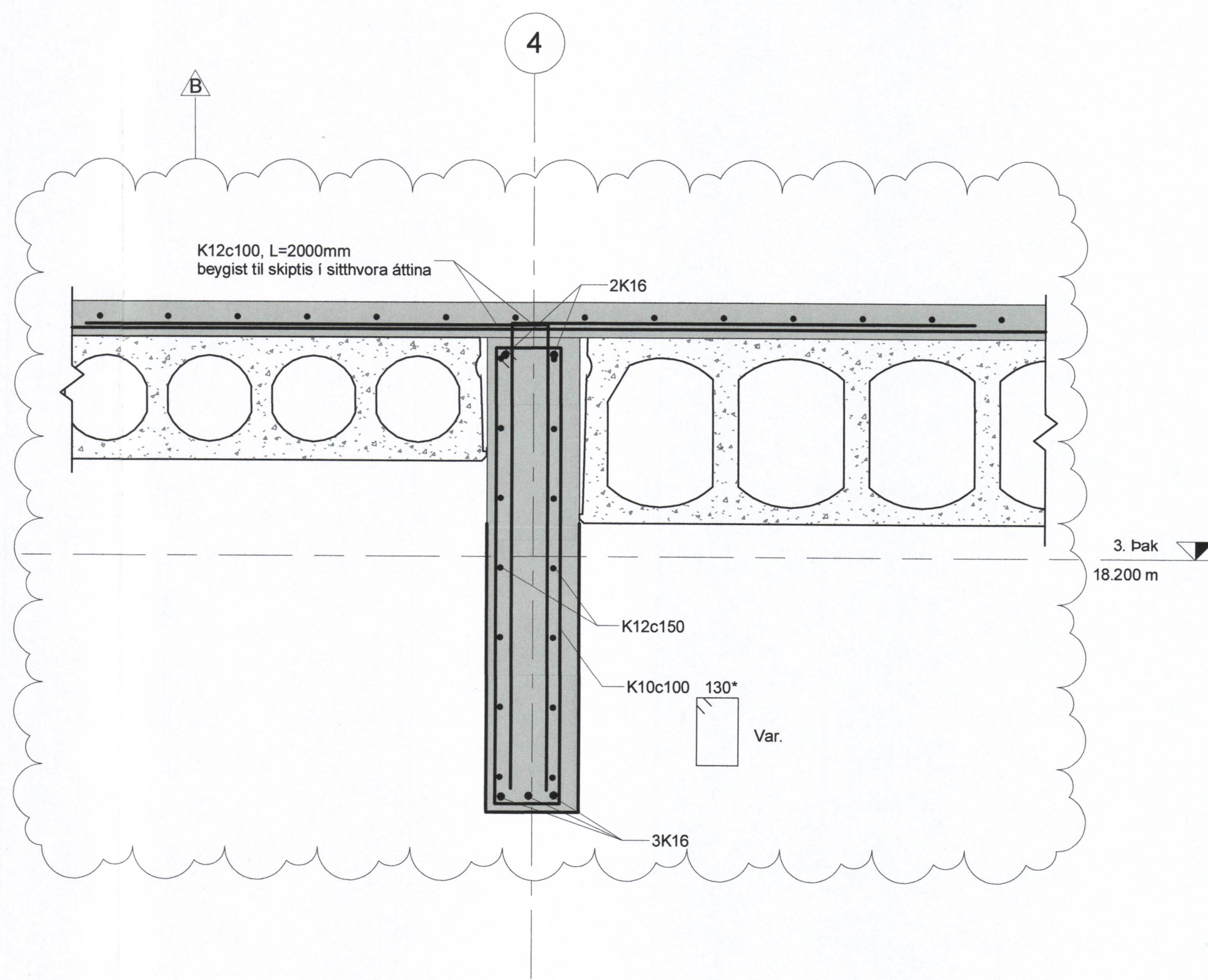

3 SNID
C50.207 1 : 10

