

SAMPYKKT AF BYGGINGARFULLTRÚA  
9. JAN. 2018  
BYGGINGARFULLTRÚINN Í VESTMANNNAEYJUM

**SKÝRINGAR**

Nema annað komi fram er grunnbending eftirfarandi:

Járnabending skal ná 800 mm upp fyrir steypuskil að lágmarki.  
Grunnbending er ekki sýnd á teikn. Þar sem ekki er sýnd járn í veggendum og kringum op skal bending vera eins og sýnt er á skýringarblaði C50.000.

**EININGAR**

Veggjum í varmadælurými hefur verið breytt í forsteypjar einingar. Sjá einingateikningar Einingasmíðjunar.

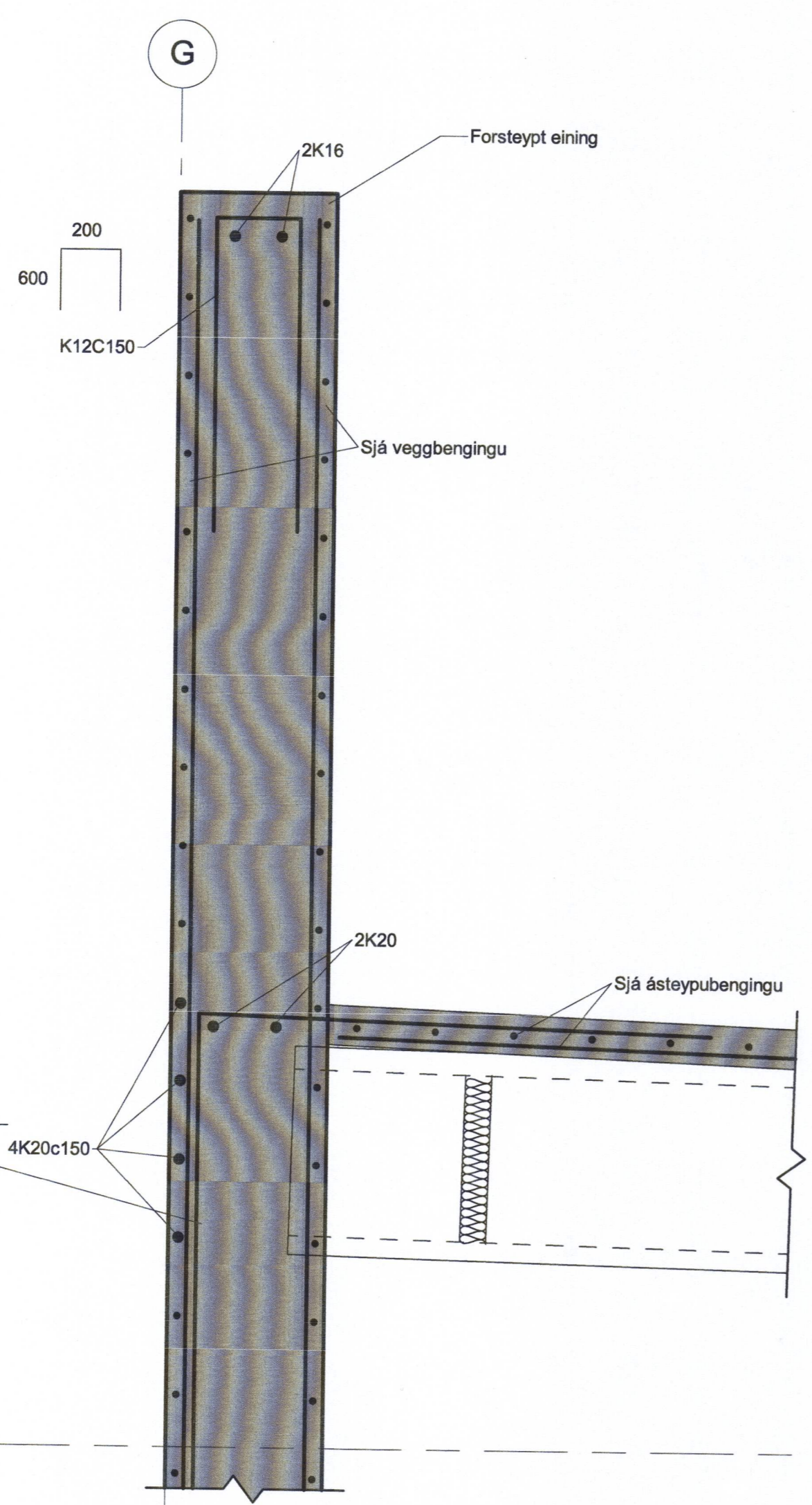

1 SNID  
C50.208/ 1 : 10

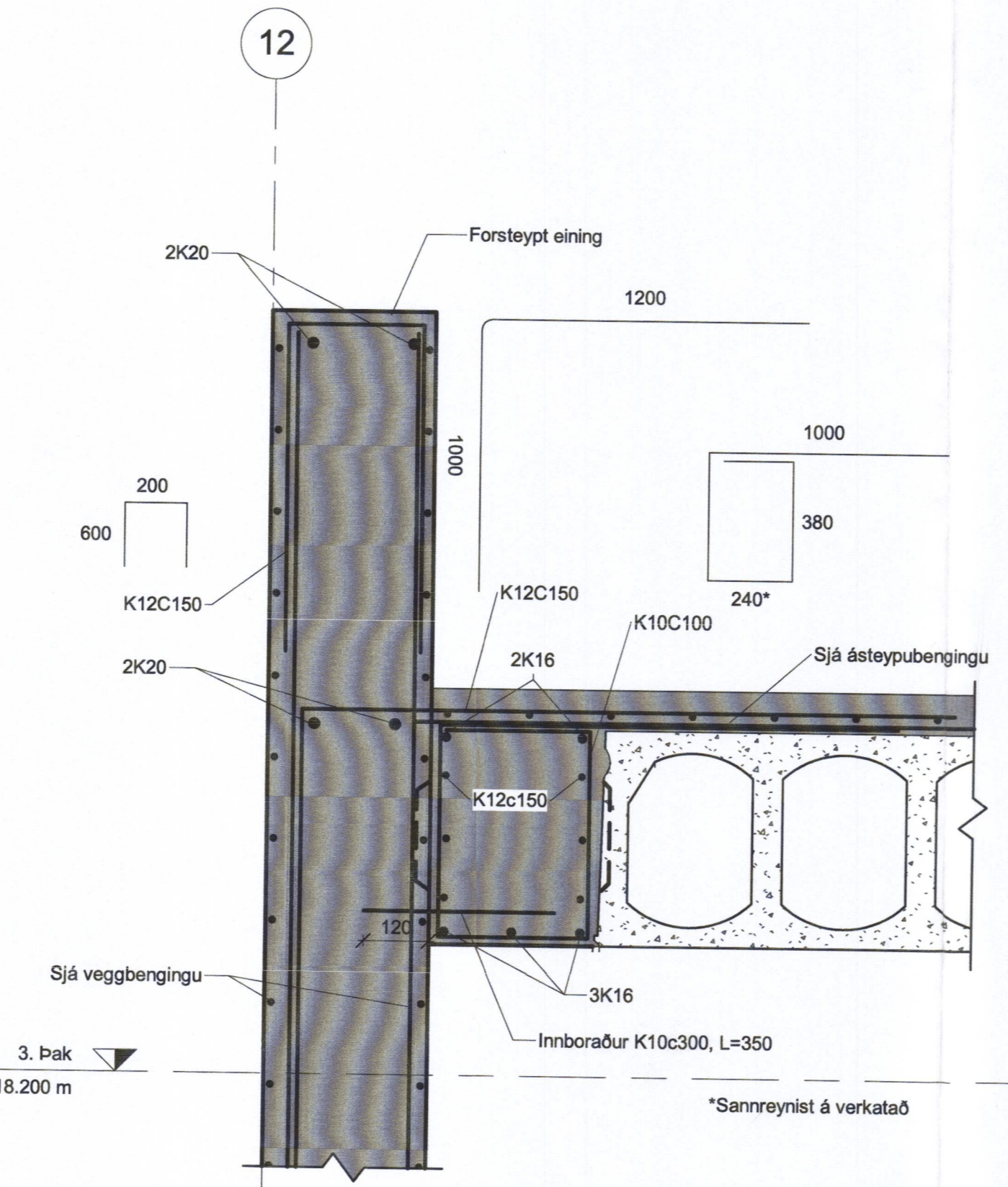

2 SNID  
C50.208/ 1 : 10

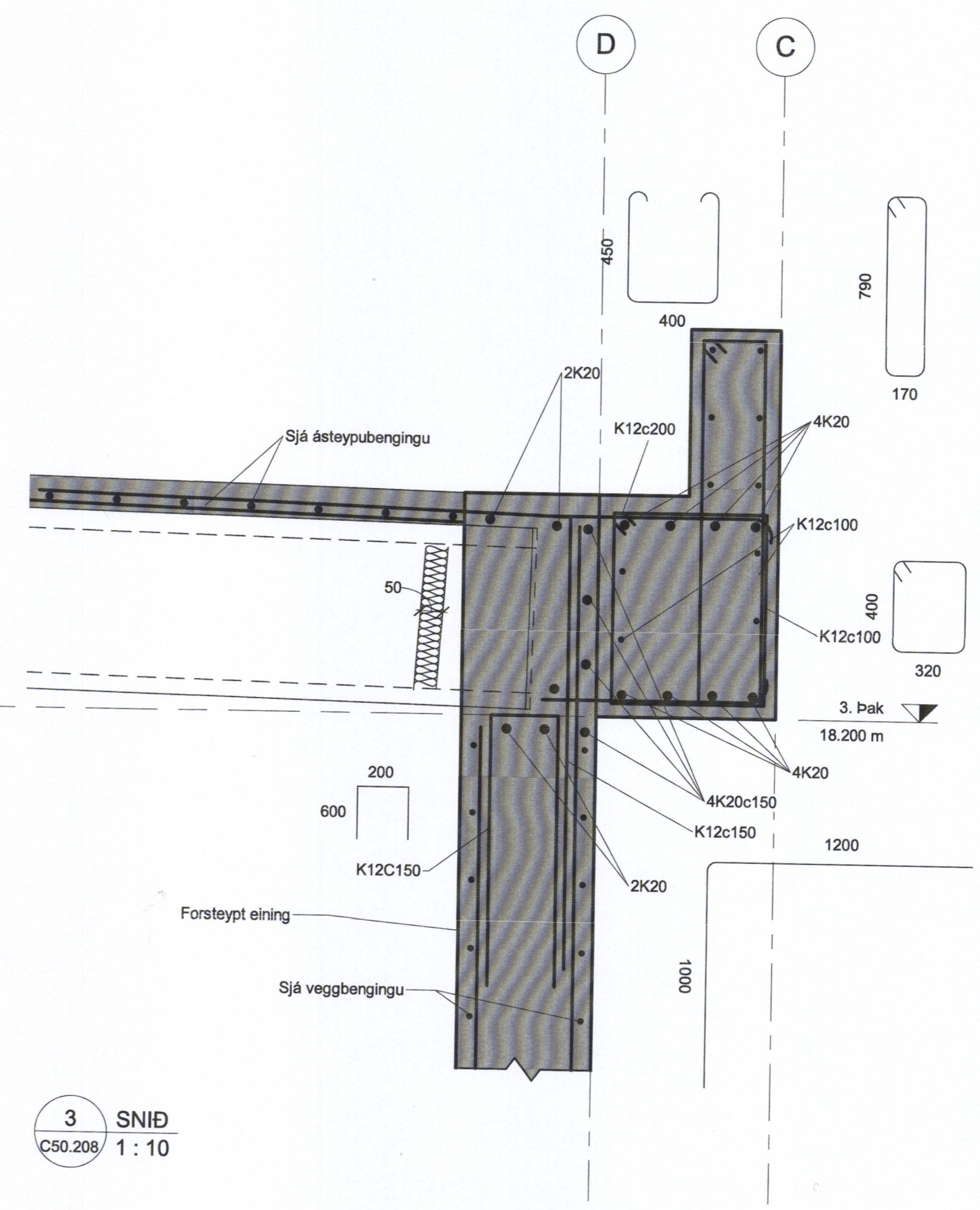

3 SNID  
C50.208/ 1 : 10



A	2017-11-28	VERKTEIKNING	SJ
ÚT. DAGS.	BREYTING		SAMP.

**VERKÍS**  
082243-4849

HANNAÐ:	KPS	RYN:	HÁR	SAMP.:	SJ
VERKFAANG:	07257				

**HS VEITUR HF**  
Brekkustíg 36  
260 Reykjanesbær  
Sími: 422 5200  
Fax: 421 4727  
hsveitur@hsveitur.is

HITAVEITA VESTMANNNAEYJUM  
Varmadæla  
Steypustyrktarstál  
Deili

MKV.:	1:10	DAGS.:	11/24/17
KÍS FERLIH			

TEIKN.NR.:	C50.218	ÚTG.:	A
SKÝRINGARFULLTRÚA			

Handwritten signature and date: 24/08/2018