

1 SNIÐ
C50.101/ 1 : 50

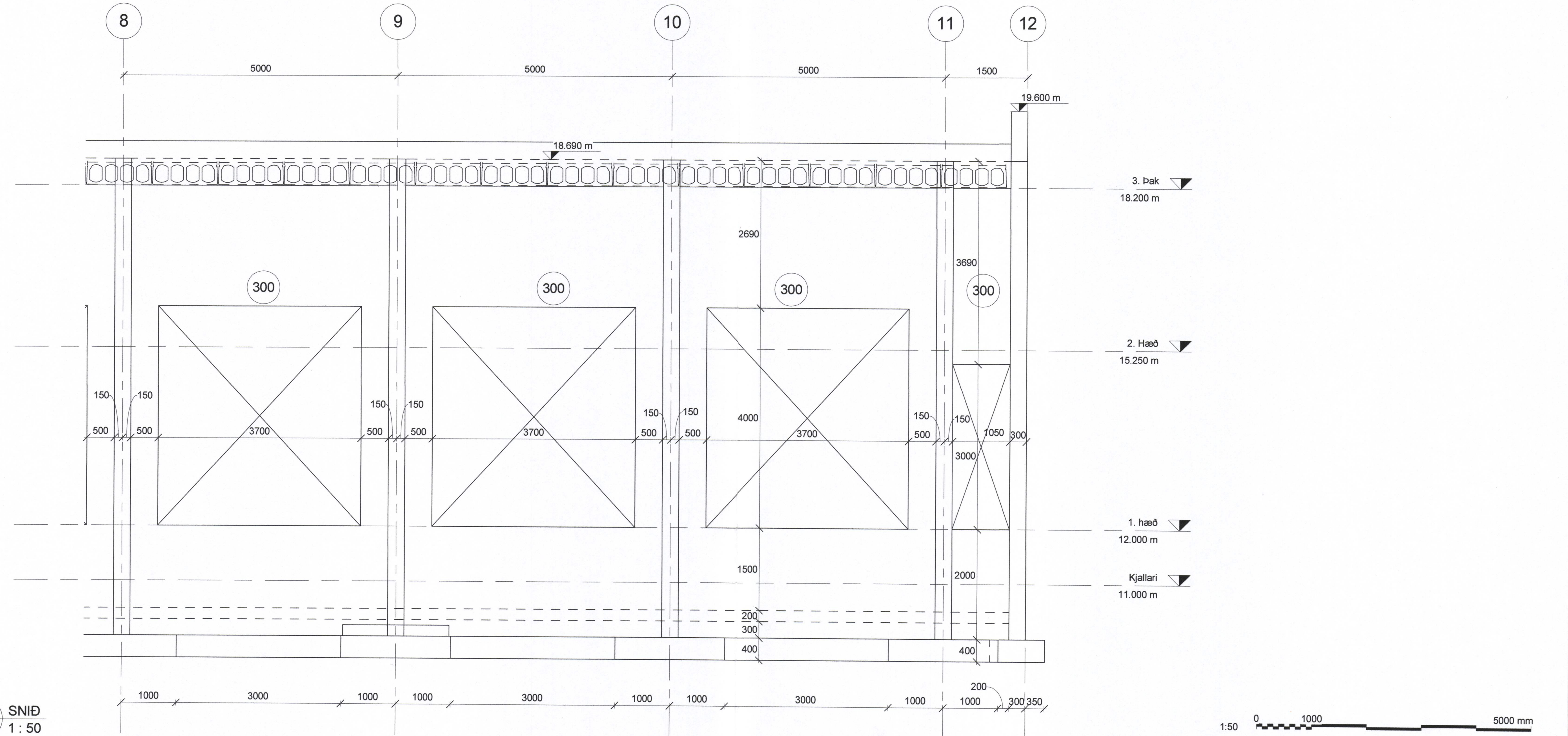

2 SNIÐ
C50.102/ 1 : 50

SKÝRINGAR

Almennt skýringarblað C50.000.
Plata, pallar og tröppur skulu vera vélslípað.

- 1 Niðurfall
- 2 Rafiagnagöt
- 3 Loftræstigöt
- 4 Frárennislögn
- 5 Ídráttarrör
- 6 Jaróvatnslögn
- 7 Kælisjávirlögn
- 8 Tenging hitaveitu
sjá teikningu
11.M22.02 og
teikningar af
vélbúnaði
Einnig fyrir frárennsl

- ▨ Rauf í plötu
- ▨ Rauf í vegg
- ⊠ Gat í plötu/vegg

EININGAR

Veggjum í varmadælunými hefur
verð breytt í forsteyptar einingar.
Sjá einingateikningar Einingasmjöjunar.

E	2017-10-23	BREYTING GATA	SJ
D	2017-09-05	VEGGJUM BREYTT Í EIN. / BR. ÞÉTTILISTI	SJ
C	2017-08-16	BREYTINGAR	SJ
B	2017-06-08	BREYTINGAR	SJ
A	2017-03-31	VERKEIKNING	SJ

ÚT.	DAGS.	BREYTING	SAMB.
-----	-------	----------	-------

VERKÍS
08.12.43-4849

HANNAÐ:	KPS	RYNI:	HÁr	SAMB.:	SJ
---------	-----	-------	-----	--------	----

VERKFANG: 07257

HS VEITUR HF

Brekkustíg 36
260 Reykjanesbær
Sími: 422 5200
Fax: 421 4727
hsveitur@hsveitur.is

**HITAVEITA VESTMANNNAEYJUM
Varmadæla**

Form
Snið

MKV.:	1.50	DAGS:	19/12/16
-------	------	-------	----------

TEK.NR.:	C50.127	ÚTG.:	E
----------	---------	-------	---

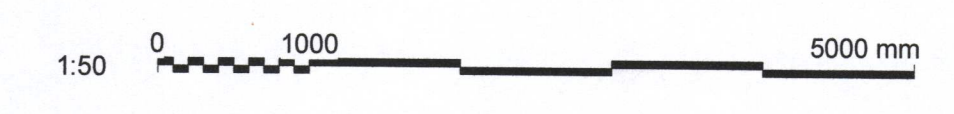

SAMRÆMINGARHÖNDLUN
Gardar Gunnarsson 2405654399