

1 SNID
C50.102 1 : 50

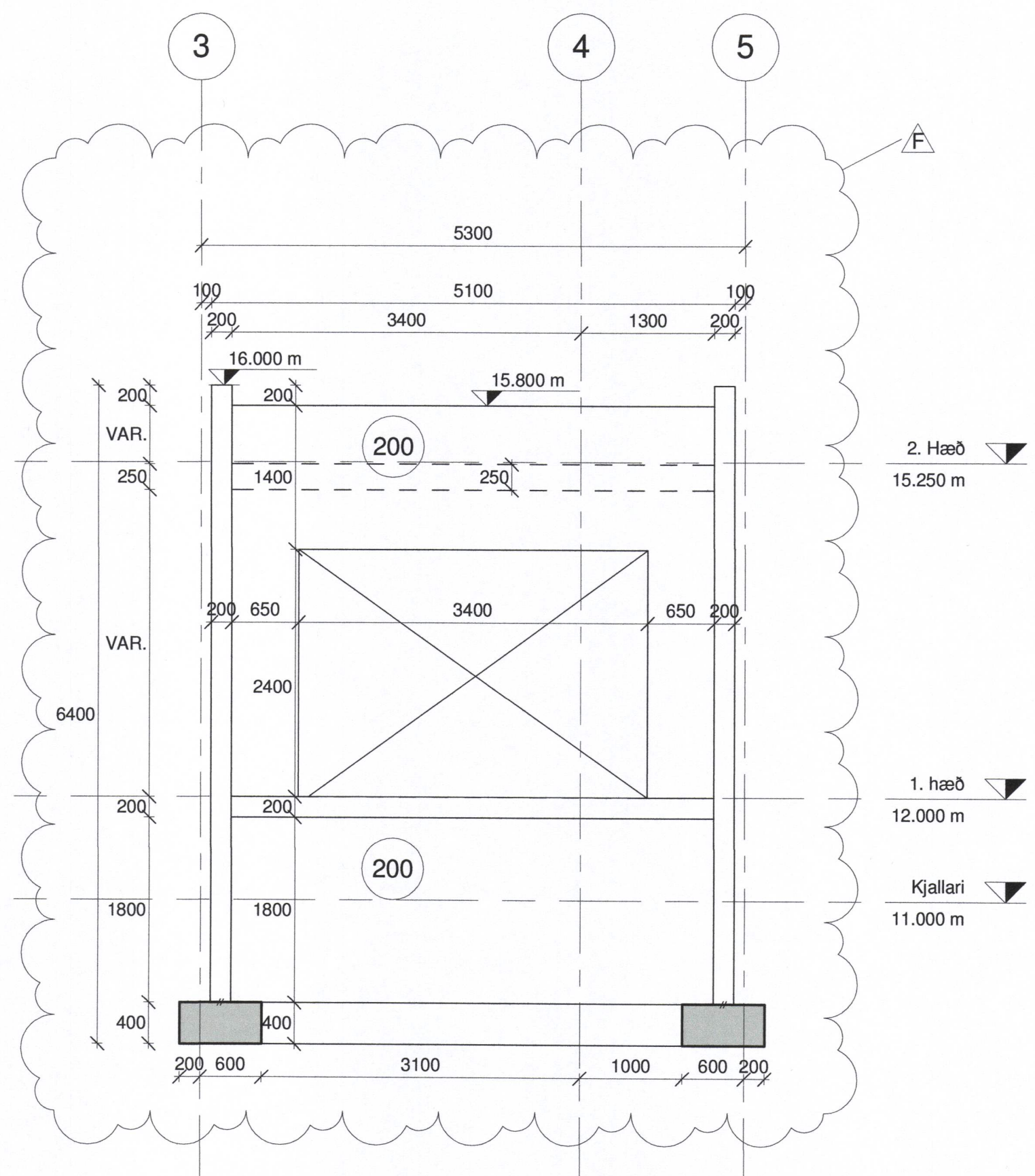

2 SNID
C50.101 1 : 50

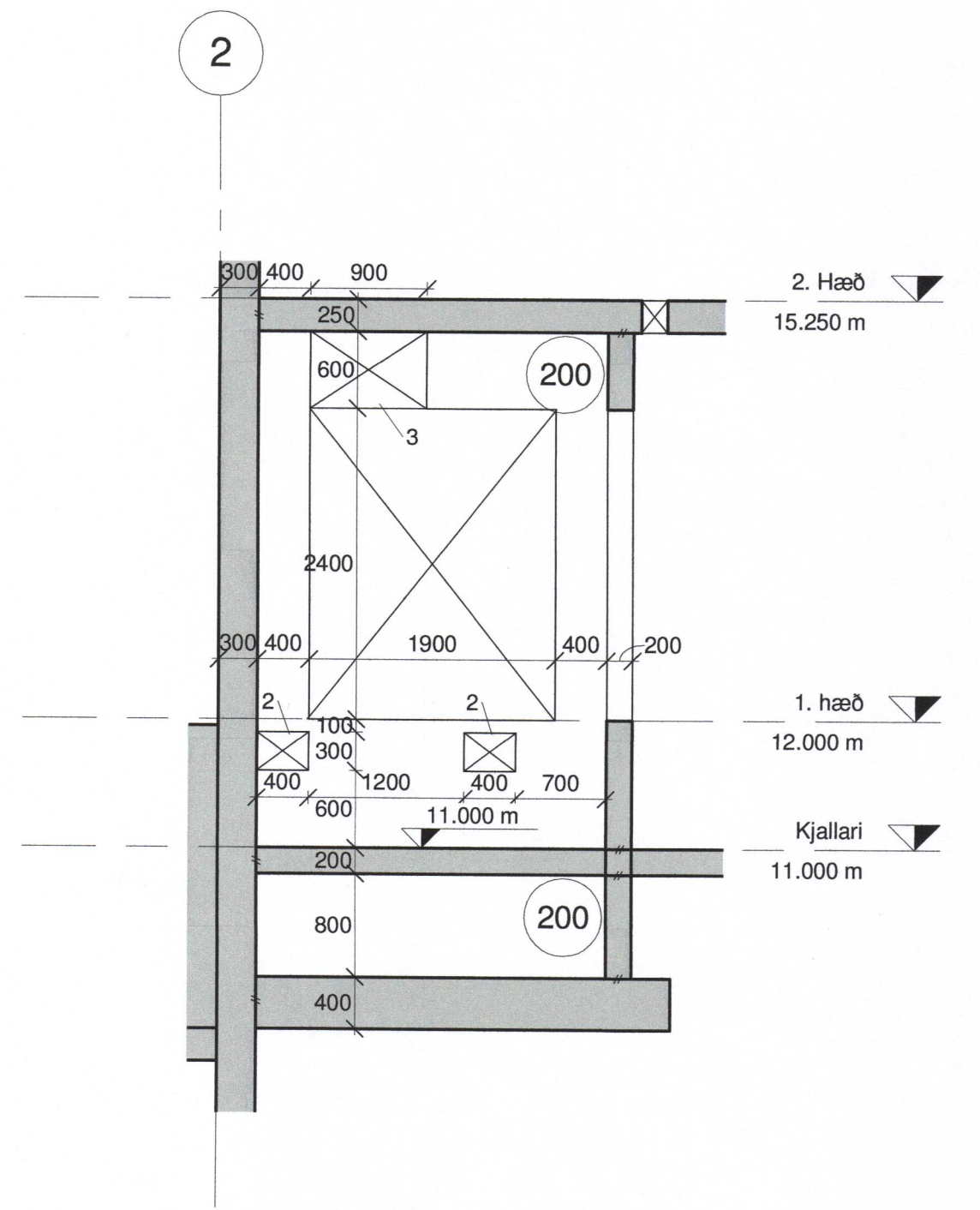

3 SNID
C50.101 1 : 50



SKÝRINGAR

Almennt skýringarblað C50.000.
Plata, pallar og tröppur skulu vera vélsliðað.

Innsteyptir hlutir

[B] Innsteyptir boltar sjá teikning C50.320

- [1] Niðurfall
- [2] Rafnagagöt
- [3] Loftfrástigöt
- [4] Frárensliðlagn
- [5] Ídráttarrör
- [6] Jarðvatnslagn
- [7] Kælisjávirlagn
- [8] Tenging hitaveitu sjá teikningu 11.M22.02 og teikningar af vélbúnaði Einnig fyrir frárennsli

- [] Rauf í plötu
- [■] Rauf í vegg
- [X] Gat í plötu/vegg

EININGAR

Veggjum í varmadælurými hefur verið breytt í forsteyptar einingar. Sjá einingateikningar Einingasmíðunar.

F	2018-04-21	BREYTTI Á AMMÓNIAKKLEFA	SJ
E	2017-11-16	STEYPT Í EINGU/BREYTINGAR	SJ
D	2017-10-03	STEYPT Í EINGU	SJ
C	2017-09-05	VEGGJUM BREYTT Í EINGINGAR	SJ
B	2017-06-08	BREYTINGAR	SJ

ÚT.	DAGS.	BREYTING	SAMP.
-----	-------	----------	-------

VERKÍS
08.12.43-4849

HANNAÐ:	KPS	RYNI:	HÁr	SAMP.:	SJ
VERKFANG:	07257				

HS VEITUR HF

Brekkustíg 36
260 Reykjanesharðar
Sími: 422 5200
Fax: 421 4727
hsveitur@hsveitur.is

HITAVEITA VESTMANNNAEYJUM
Varmadæla

Form
Snið

MKV.:	1:50	DAGS.:	19/12/16
-------	------	--------	----------

KKS FERL-

TEK.NR.: C50.125 ÚTG.: F

SAMRÆMIÐARSKOULUR
Sveinur Guðmundsson 2405654399