

Signað af BF

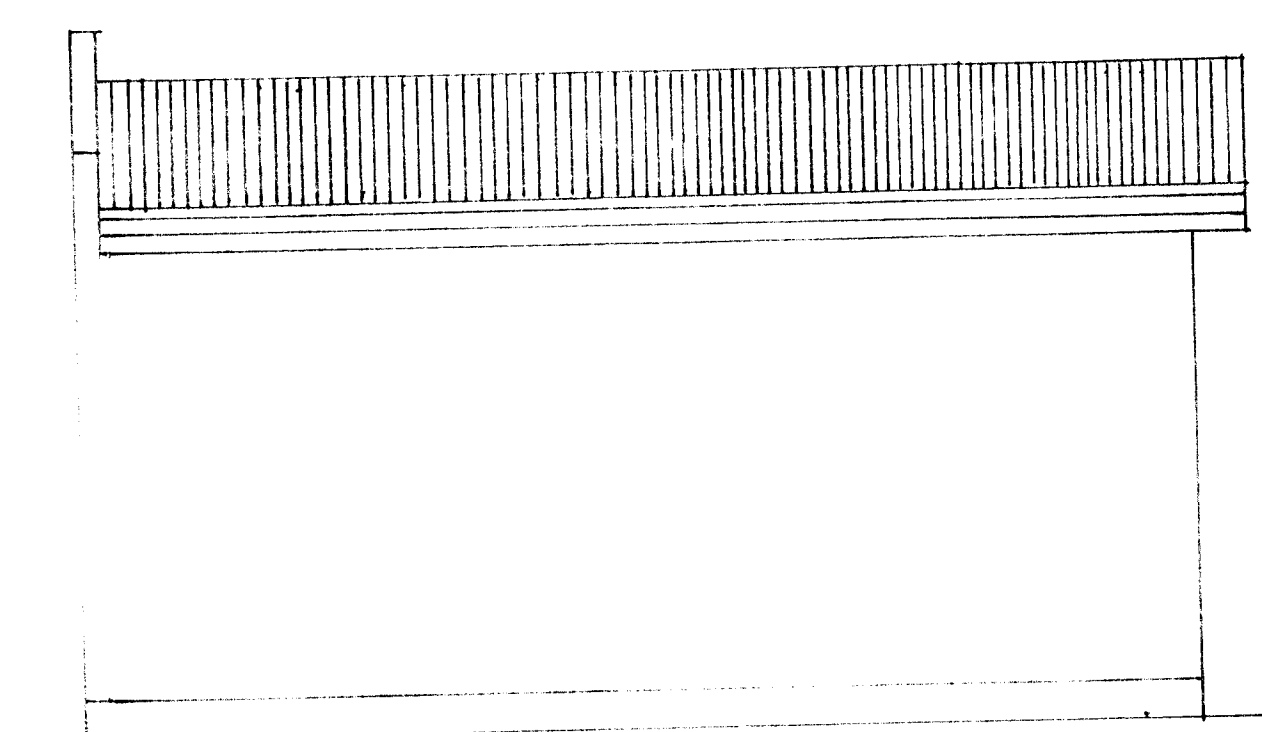

Norðurhlíð

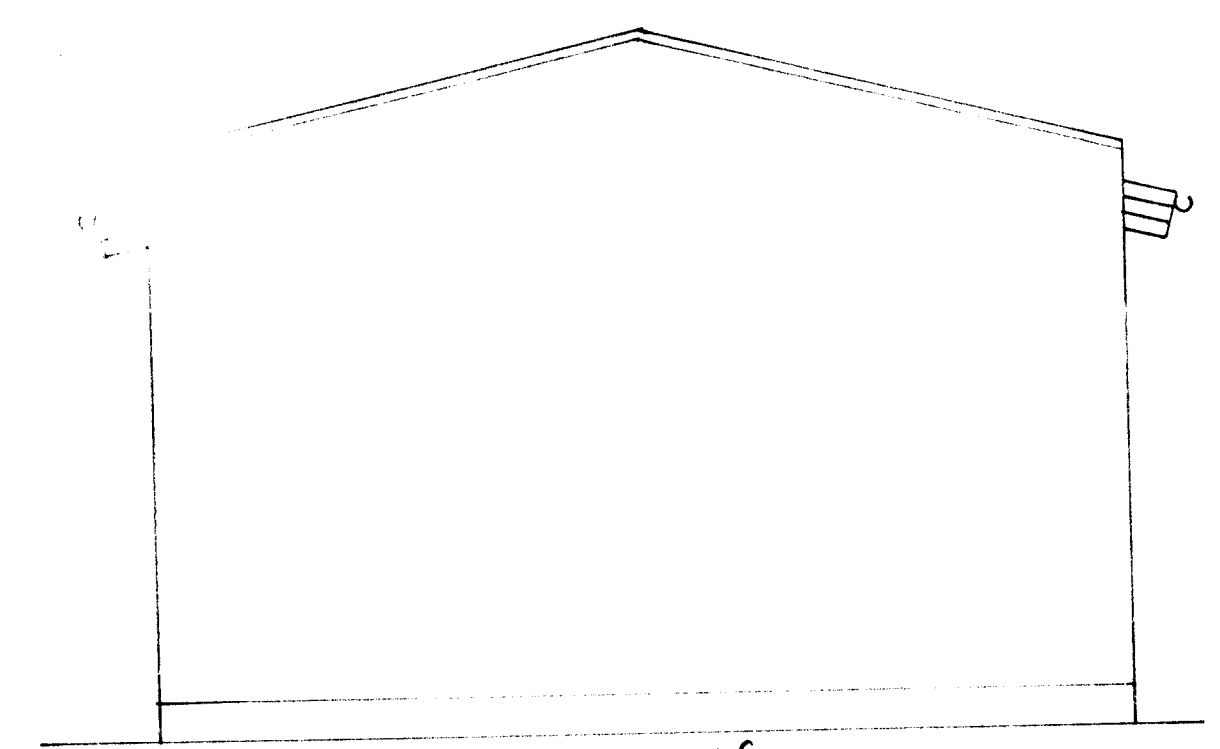

Austurhlíð

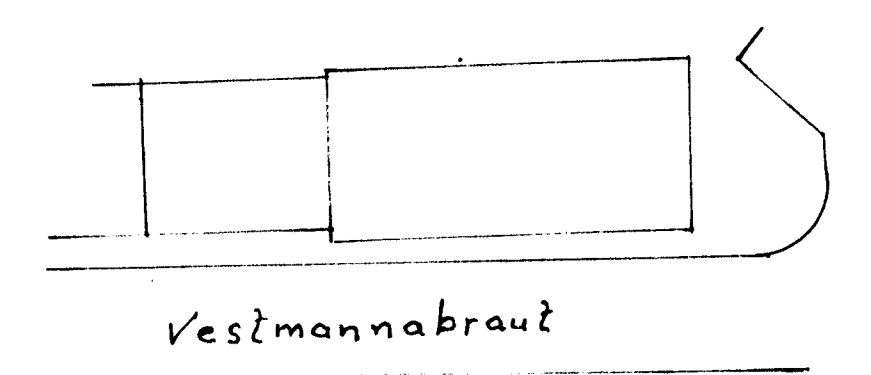

Vestmannabraut

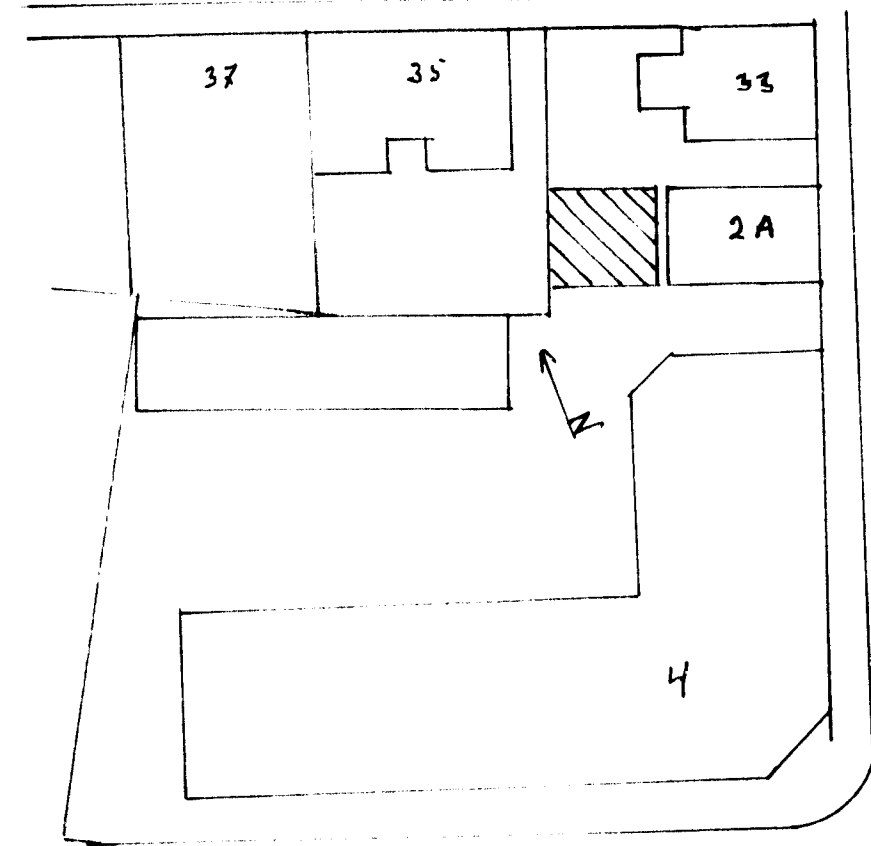

Hilmisgata

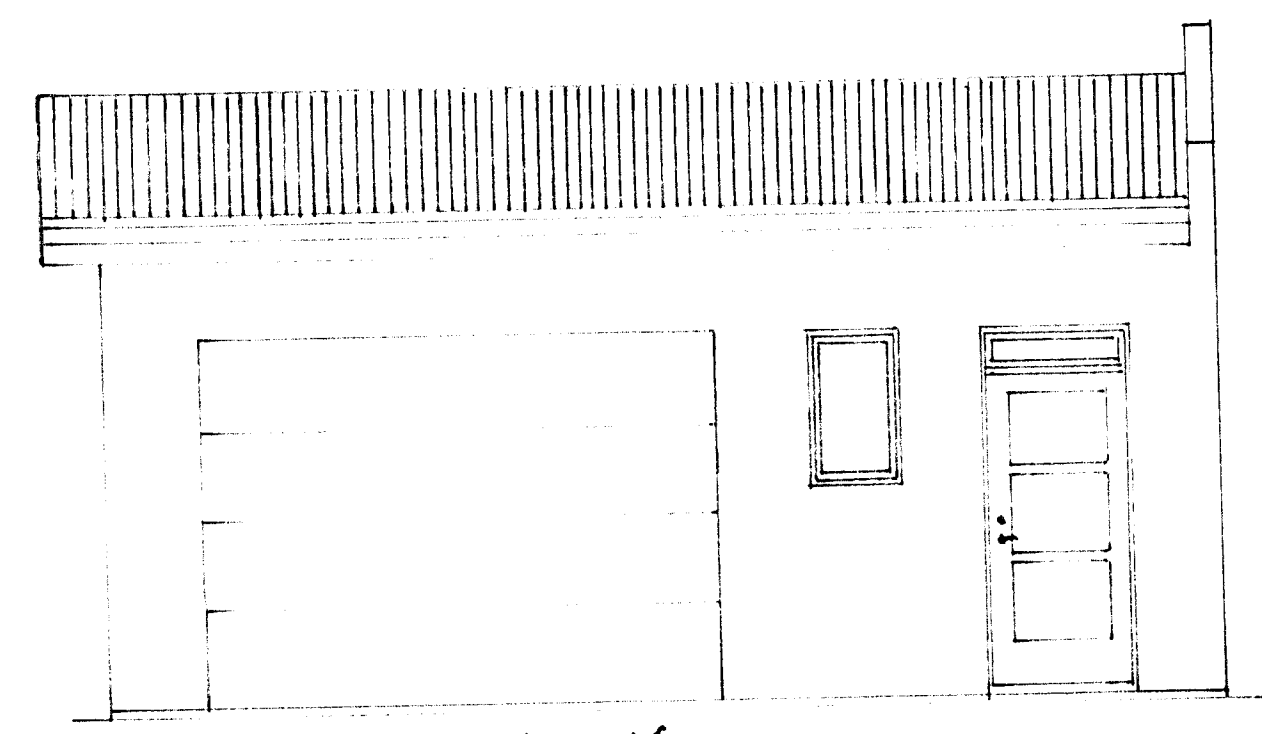

Sudurhlíð

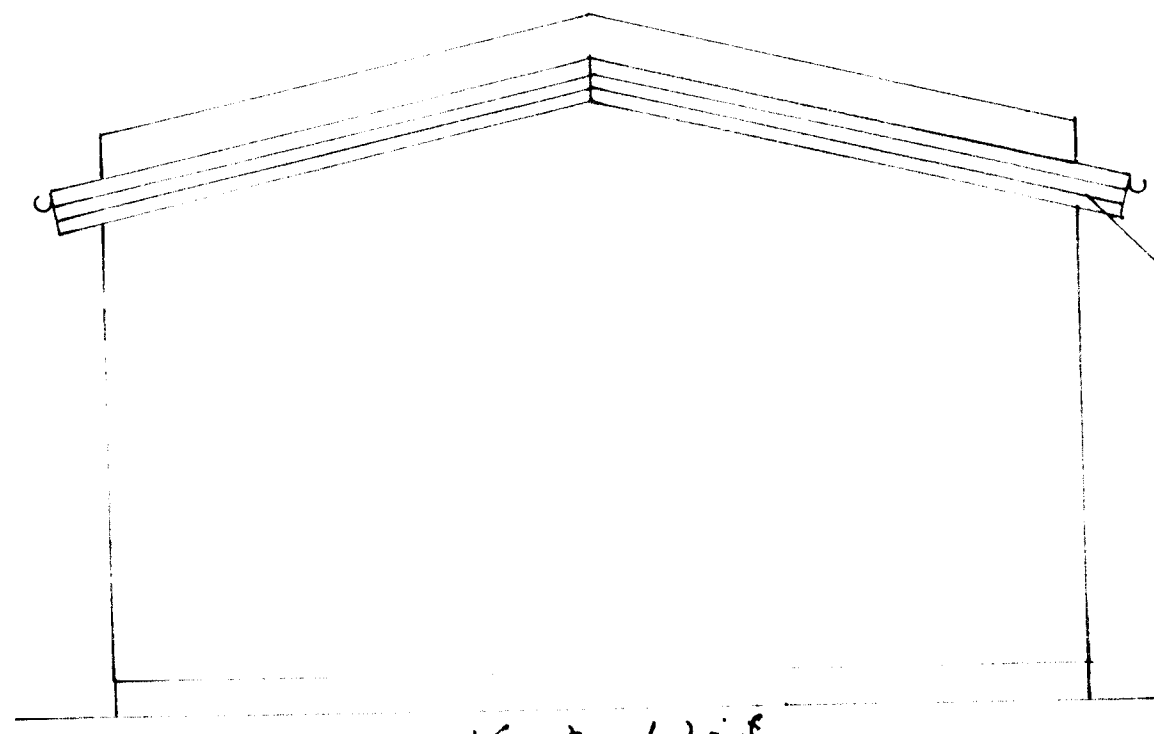

Vesturhlíð

Eyjablíkkaskassi: Framan, undir ofani rennur og yfir eldvarnarvegg koma formbyggðar álplötur.

Hilmisgata 4, Bilgeymsla  
 Byggingarlýsing:  
 Sökkla, gólfplata, og úlveggir eru steipt og járnbundin. Úlveggir eru múrhuðaðir og málaðir utan, en einangraðir með 100mm veggull, múrhuðaðir og málaðir að innan. Sperrur eru 48x198mm lura, e-e-60. Ofan sperrur er klætt með 25x150 furubordum þakpappa og báruáli. Milli sperra er einangrað með 170mm þakull. 25mm lofttrum er hett fyrir ofan þakullina. Meðan á sperrur kemur rakasperruplast rafmagnsgrind og 13mm gipsplötur. Limtrésbili kemur eftir endilengum manni undir sperrur. Bilskurshurð er úr ál og stál einangrað. Úlshurð og gluggi eru plastí með íröföldu gleri. Flatarmál úlveggja 76,7 m<sup>2</sup> þar af bilskurshurð 8,1 m<sup>2</sup> Úlshurð 2,4 m<sup>2</sup>, gluggi 0,6 m<sup>2</sup>. Þakplötur 56 m<sup>2</sup> þar af útsláðs 3,2 m<sup>2</sup>. Nettó-Brúttó-Rúmmál Stærðir 40,46 m<sup>2</sup>-43,76 m<sup>2</sup>-181 m<sup>3</sup> Stærð lóðar 1762,76 m<sup>2</sup>

(Á þessum reit stöð hus til margra ára en var rífið eftir gos.)

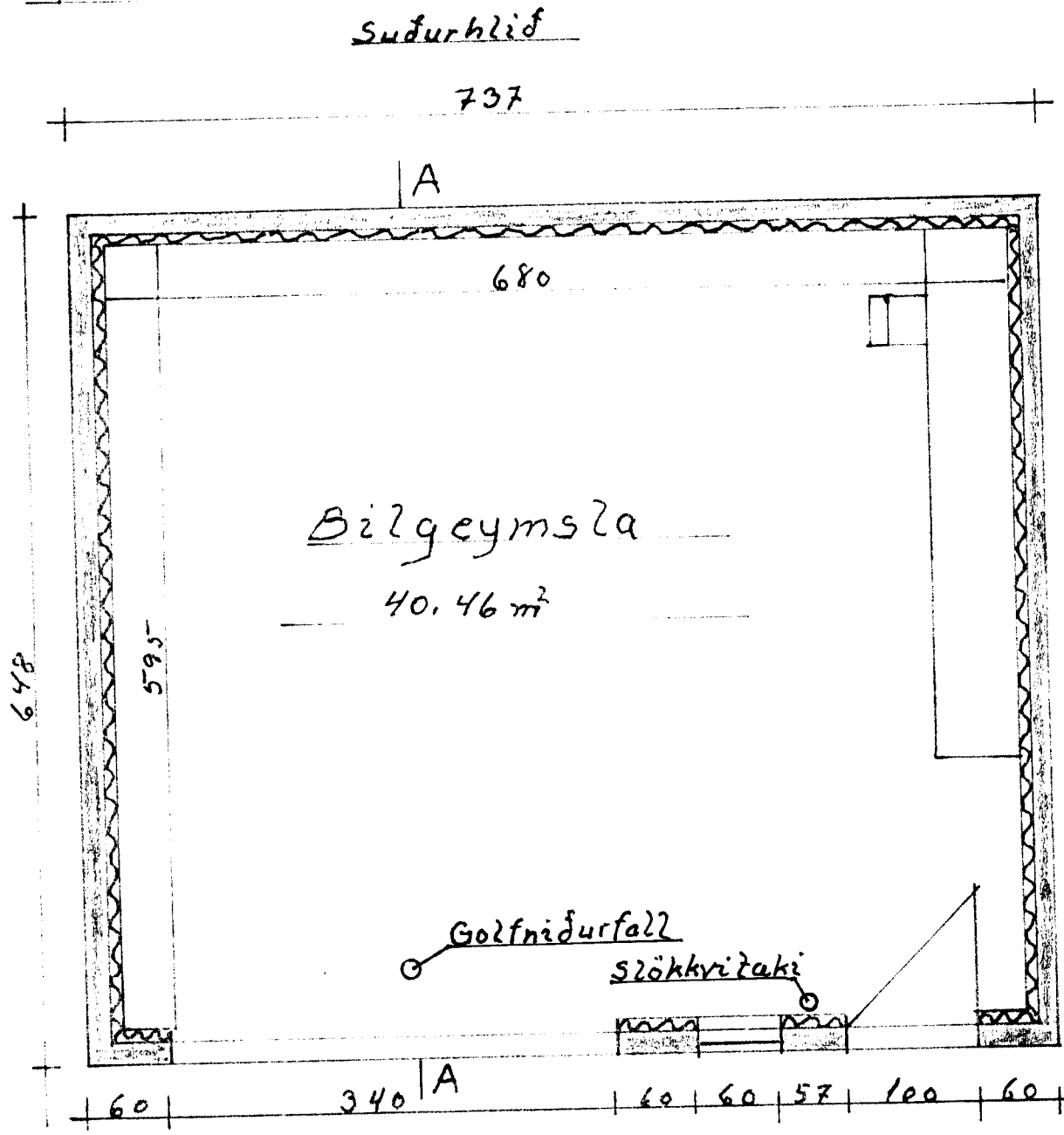

Bilgeymsla

40,46 m<sup>2</sup>

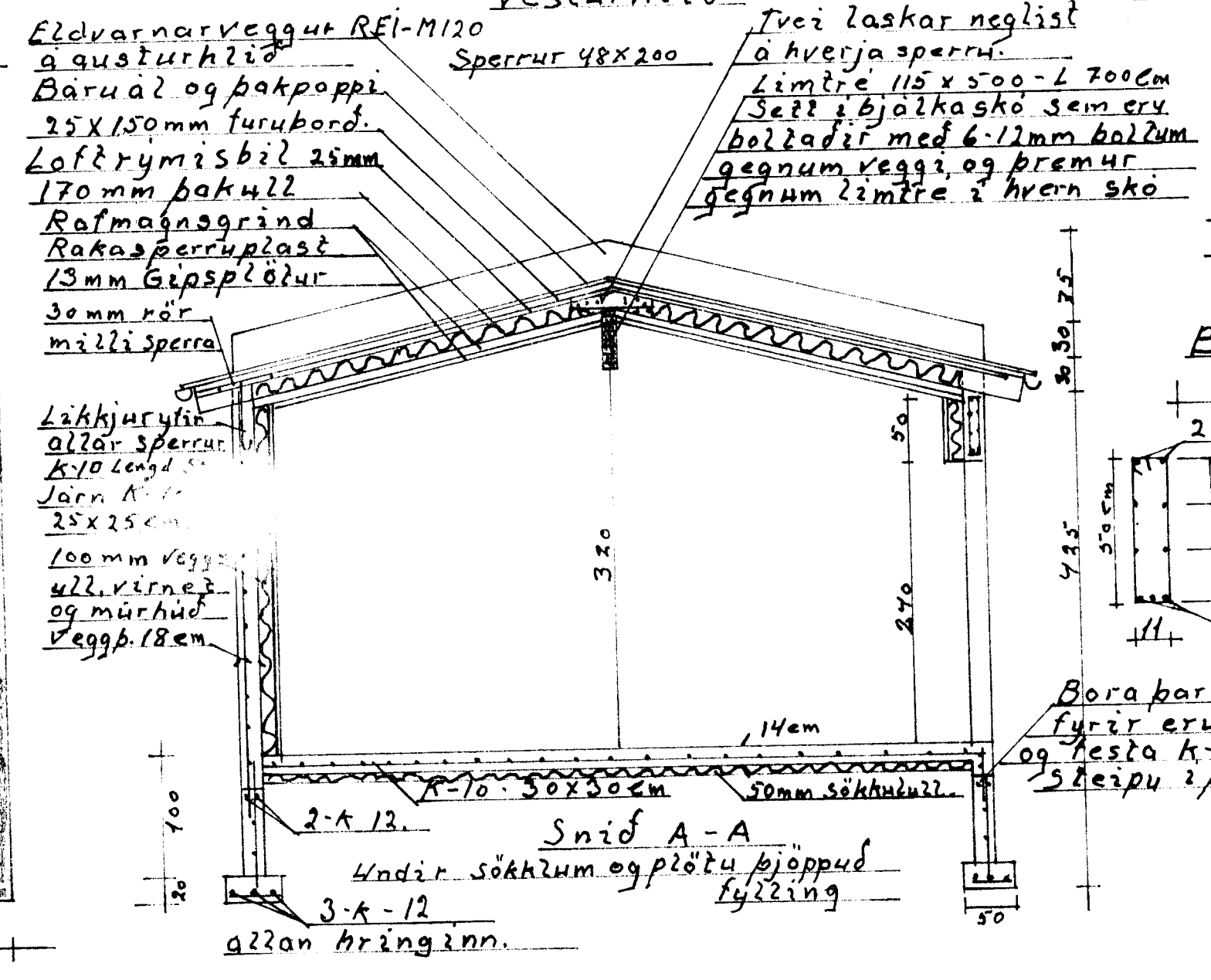

Sníð A-A

Eldvarnarveggur REI-M120 á austurhlíð  
 Baruál og þakpappi 25x150mm furubord.  
 Loftrymisbil 25mm 170mm þakull  
 Rafmagnsgrind Rakasperruplast 13mm Gipsplötur 30mm rör milli sperra  
 Lakkjurtín allar sperrur k-10 lengd 5 Járn k-10 25x25cm 100mm veggull úll, vírnet og múrhuð veggþ. 18cm  
 Vesturhlíð  
 Sperrur 48x200  
 Tvei laskar neqlist á hverja sperru.  
 Limtré 115x500-L 700cm Sett í bjálkaskó sem eru bolðaðir með 6-12mm bolzum gegnum vegg, og þremur gegnum limtré í hvern skó  
 2-A-12  
 K-10-50x50cm  
 50mm sökkulúll  
 14cm  
 3-A-12  
 Undir sökkulum og plötum þjoppud fylling  
 3-A-12  
 allan bringinn.

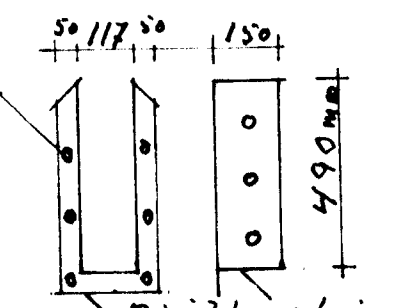

Bjálkaskör fyrir limtré.

Upp með, yfir og undir öllum opum komi 2-K-12 og nái 60cm últyfir op.

Bili yfir bilskurshurð

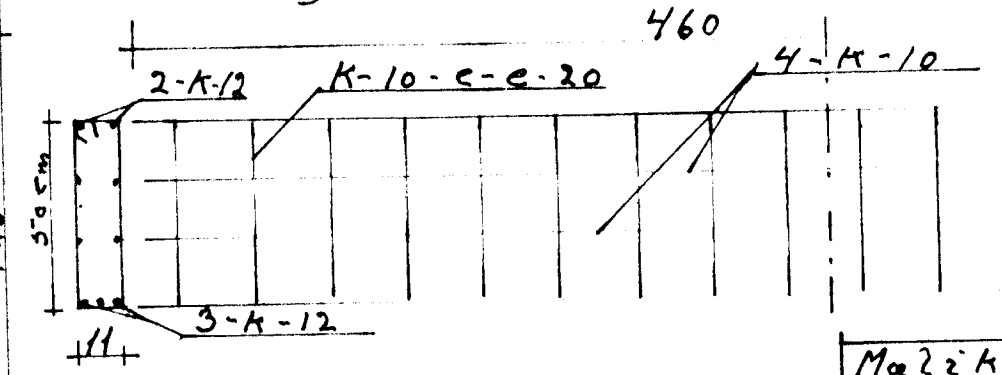

Þora þart í sökkla sem fyrir eru með 25cm millibili og festa k-10 járn með þreppu í þá.

Mál 1:50 1:500 Ónefnd mál 2cm	Hilmisgata 4. Bilgeymsla. Grunnmynd, úllit og snið. Afstöðumynd
Teiknað 2 mars. 2012.	Agúst Þröggrímsson