

SAMÞYKKT AF BYGGINGARFULLTRÚA  
8. OKT. 2008  
Sigurður D. Jónsson  
BYGGINGARFULLTRÚINN Í VESTMANNAEYJUM

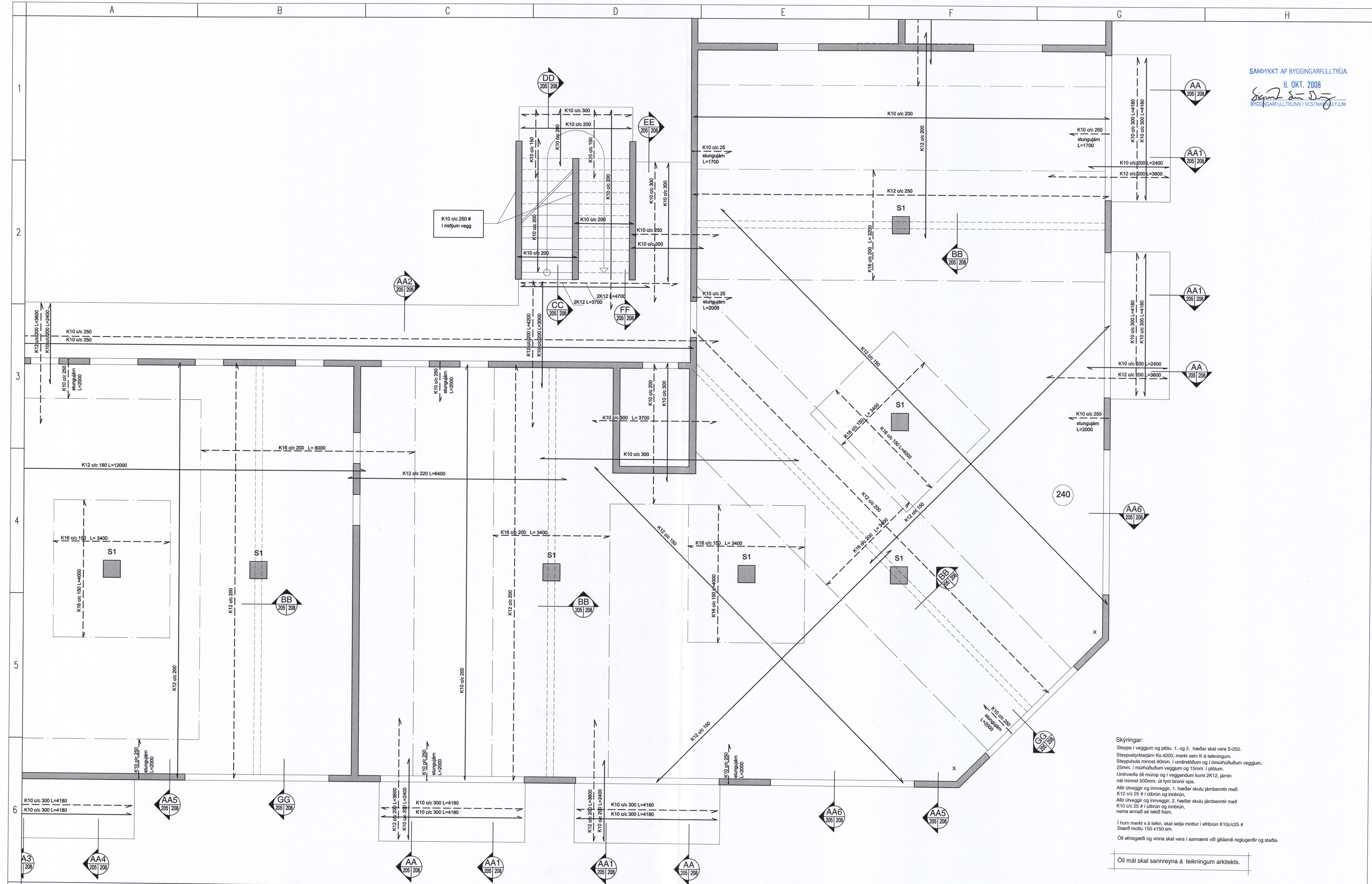

Skýringar:  
 Steypa í veggjum og plötum 1. og 2. hæðar skal vera S-250.  
 Steypustyrktarjárn KS-4200, merkt sem K á teikningum.  
 Steypuhúla minnst 40mm. Í undirstöðum og í ómúhúðuðum veggjum, 25mm. Í múhúðuðum veggjum og 15mm. í plötum.  
 Umhverfis öll múrop og í veggendum komi 2K12, járn nál minnst 500mm. Út fyrir brúnr opa.  
 Allir útvæggir og innveggir, 1. hæðar skulu járnbenntir með K12 c/c 25 # í elbrun og innbrun.  
 Allir útvæggir og innveggir, 2. hæðar skulu járnbenntir með K10 c/c 25 # í elbrun og innbrun, nema annað sé tekið fram.  
 Í horn merkt x á teikn. skal setja mottur í elfrunir K10c/c25 # Stærð mottu 150 x150 sm.  
 Öll efnisgæði og vinna skal vera í samræmi við gildandi reglugerðir og staðla

Öll mál skal sannreyna á teikningum arkitekts.

D				
C				
B				
A	Bætt við sniðum A2, A3, A4, A6, og GG	HG	22.09.08	
REV	Breytingar	Breytt af	Breytt	G

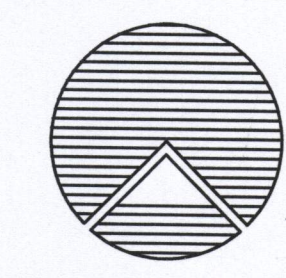

**Teiknistofan Röðull**  
 Kunnaravögl 4 Reykjavík  
 S: 5683577 Fax 5683522  
 Verkhelli: Hilmisgata 2-10 - Vestmannaeyjum  
 Verkhliuti: Grunnmynd veggir 1. h. og plata yfir 1. hæð  
 Helgi Gunnarsson h.s. 5544708 f.s. 8933489 f.s. 8533489  
 Jón Rafns Antonsson h.s. 5670775 f.s. 8928377 f.s. 8528377

Mkv. 1:50	Hannað: hg
Dag: ágúst 2008	Telknað: hg
Breytt: 22.09.08	Yfirfarð: hg
Breytt:	Fjöldi blaða 16
Breytt:	Blað nr.
	206

*[Handwritten signature]*