

BRUNAVARNALÝSING:
 Brunavarnalýsingin á við Helgafellsvöll, Vestmannaeyjum og eru lausnir almennt samkvæmt forskriftarákvæðum í byggingareglugerð nr. 112/2012 með seinni tíma breytingum.
 Ekki er um að ræða frekari brunahönnunarskýrslu.
Flokkun byggingarinnar og notkun
 Byggingarnar er á tveimur hæðum í notunarflokki 4.
Brunahólfun
Meginbrunahólf:
 Hver matshluti er sér meginbrunahólf.
Hefðbundin brunahólf:
 Hvert herbergi er sérslakt brunahólf með EI60 veggjum milli íbúða og EI60 veggjum að göngum og stíghúsi. Hurðar út af herbergjum er EI30 Stíghús er eitt brunahólf og flokkast sem stíghúsi 1 samkvæmt byggingareglugerð. Stíghús eru með EI60 veggjum og EIC30 hurðum Lagnaleiðir í láréttum skilum milli hæða verða brunapétt með að minnsta kosti EI90 frágangi.
Burðarvirki:
 Hæðarskil eru að minnsta kosti REI90
 Brunamótstaða aðalburðarvirka er að minnsta kosti R90
 Brunamótstaða burðarvirkis þaks er að minnsta kosti REI60.
Klæðningar:
 Klæðningar verða samkvæmt ÍST EN13501.
 Innanhússklæðningar verða í flokki 1 og gólfefni í flokki G
 Utanhússklæðningar eru í flokki 2.
 Þakklæðning er af flokki B(roof)(t2).
Flóttaleiðir:
 Flóttaleiðir frá herbergi eru tvær óháðar leiðir. Annarsvegar í gegnum hurð út á gang eða út um björgunarpop.
 Frá geymslugöngum eru flóttaleiðir almennt tvær, en í þeim tilvikum þar sem aðeins er ein flóttaleið er það innan marka byggingareglugerðar, eða 10 metra.
Brunaviðvörðunarkerfi:
 Viðurkennt brunaviðvörðunarkerfi verður í húsum og verða samtengdir reykskynjarar í hverju herbergi og í öðrum rýmum
Reyklosun:
 Reyklosun er almennt út um glugga og hurðir. Einnig eru loftventlar í herbergjum og á göngum.
Brunaslöngur/slökkvitæki:
 Brunaslöngur verða á göngum skv. ÍST EN 671. Um er að ræða fjórar brunaslöngur sem eru að minnsta kosti 25 metrar á lengd, staðsetning þeirra er á teikningu. Slökkvitæki samkvæmt ÍST EN 3 skulu staðsett í samvinnu við eftirlitsmann.
 Slökkvitækin skulu sett upp af viðurkenndum aðila. Slöngukæflin og slökkvitækin skulumerkt á áberandi hátt með til þess gerðum merkjum af viðeigandi gerð og stærð.
Út- og neyðarlýsing:
 Út- og neyðarlýsing verður sett upp í húsinu skv. byggingareglugerð, ÍST EN 1838, ÍST EN 50172 og öðrum tengdum stöðum, eftir því sem við á.
 Útljós verður við útganga frá stíghúsum og bílageymslu.
Bil milli húsa:
 Fjarlægð á milli húsa er innan krafna í byggingareglugerð og er hætta á eldsútbreiðstu milli húsa lítil.
Aðkoma slökkviliðs:
 Aðkoma slökkviliðs er í gegnum aðalinnanga húsana.
Eftirlit og viðhald brunavarnarkerfa:
 Þjónustusamningur verður gerður um eftirlit og viðhald á brunavarnarkerfum hússins, það er brunaviðvörðunarkerfi, handvirkum slökkvibúnaði og út- og neyðarlýsingu.

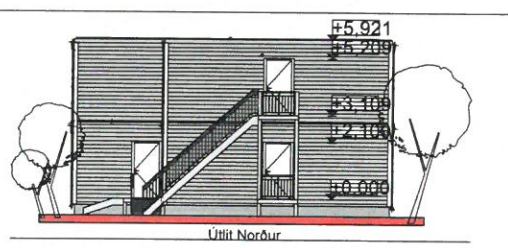
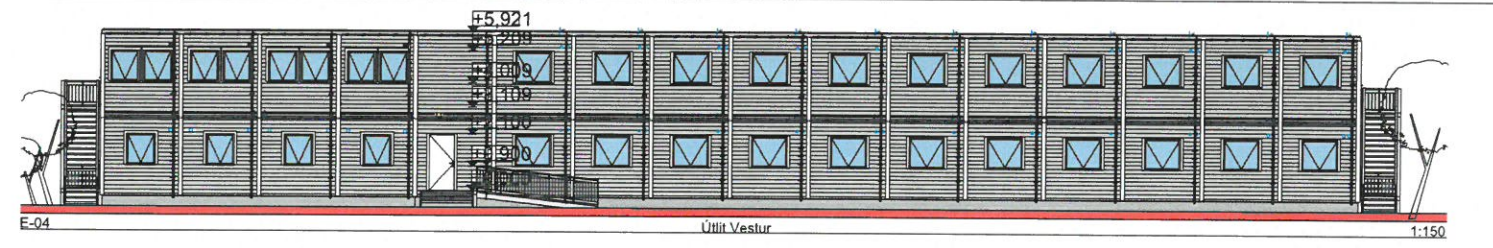
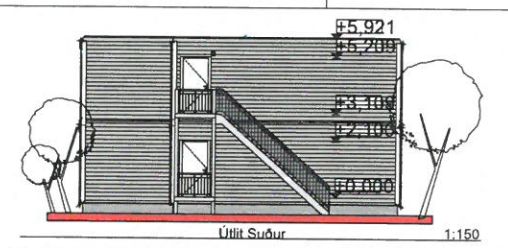
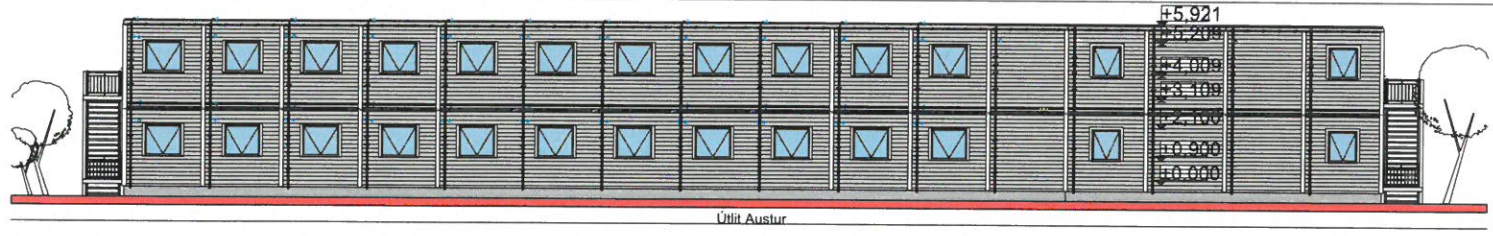

Stærðir - Mhl 01	
Tegund	Mælt flatarmál
Herbergi	312,24
Ræsting	4,37
Afbreyting	80,90
Gangur	120,09
Þvottur	24,72
Geymsla	2,55
Sauna	3,53
Sturta	72,28
Tæknirými	2,48
Stakkageymsla	35,47
Klúsett	2,70
	661,33 m²
	1957,9 m²

TILVÍSUN	ÚTG DAGS	SKÝRINGAR	TEIK HANN RÝNT SAMÞ	ÚTG DAGS	SKÝRINGAR	TEIK HANN RÝNT SAMÞ

ÚTG. DAGS	HANNAD	MÆLIKVARÐI	Helgafell - Vinnubúðir 900 VESTMANNAEYJAR AÐALUPPDRATTUR Útlit og grunnmyndir Brunavarnalýsing
18.04.2023	BM	1.100 (A1)	
YFIRFARID	TEIKNAD		
BM	BM		
SAMÞYKKT:	VERKFANG	2302 TEIKNING	100 -