

13mm gipsplötur.
 Rafmagnsgrind.
 Rakasperruplast.
 20mm þakull milli sperra
 45x220 Sperrur e-e-60
 25mm loftunarbíl

Sigurdur Bj

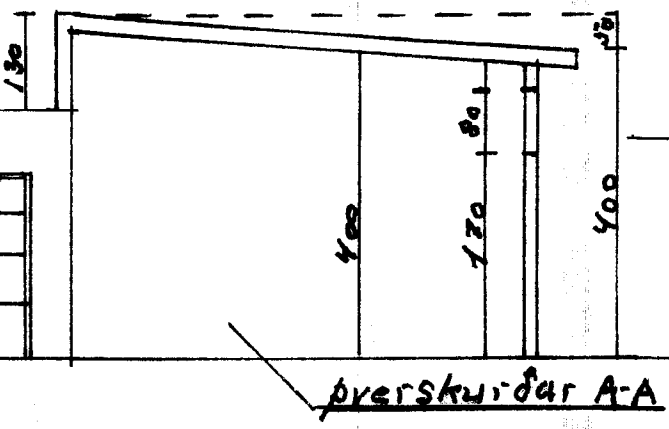

Helgafellsbr. 5mm bíl milli borða til loftunar 25x150 borðaklæðning
 Afella líl lokunar
 100mm Veggull, virnet og mür.
 Spírnuveggur
 Jarðveggur

Veggur steiptur og járnþentur ofaná
 bílskuravegg sem er á lögarmörkum
 Helgafellsbrautar 17 og 19.

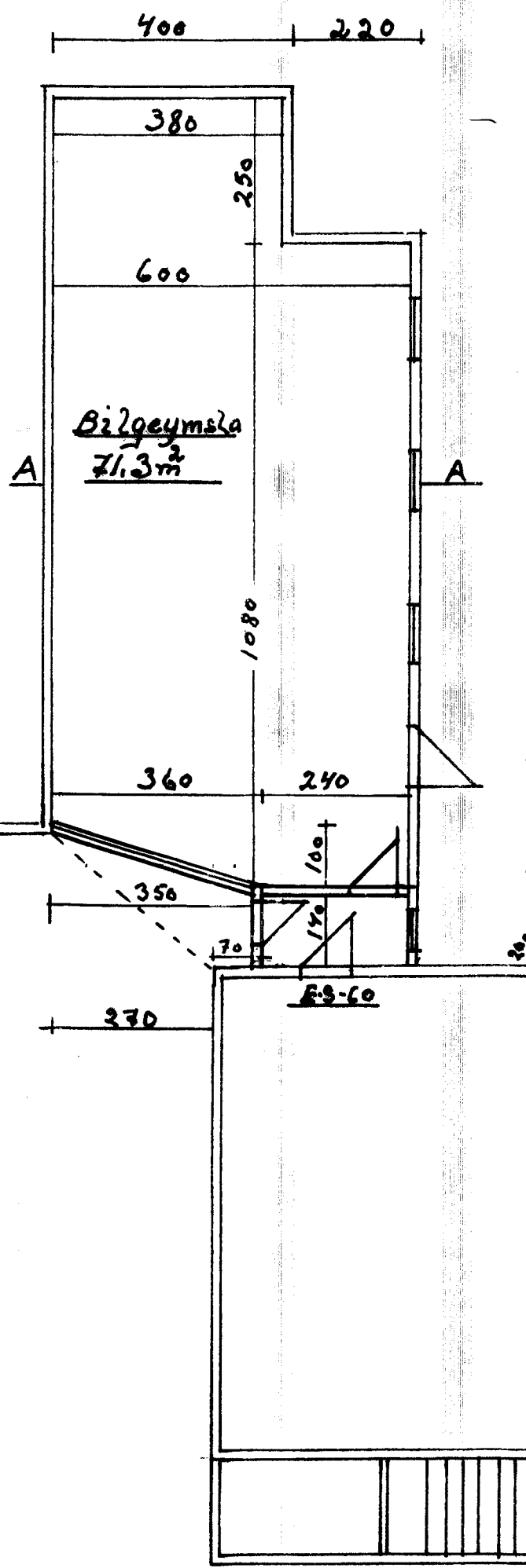

Síð frá Helgafellsbraut Vesturhlid

Byggingarlýsing.
 Helgafellsbraut 19. Bilgeymsla.
 Sökkla, gólfplata og útvæggi eru stípt og járnþentur. Útvæggi er einangraðir utan og innan með 50mm einangrunarplast. Mürhudarir utan og innan og málaðir. Þaksperrupak, Sperrur 45x220 mm fura, settar þvert á þakid. 25x150 mm klæðning, þjörupappi og þárujarn. Milli sperra 20mm þakull með 25mm loftunarbíli fyrir ofan einangrun. Þakasperruplast, rafmagnsgrind og 13mm gipsplötur. Gúggar úr plasti með tvöbáðu hólasi. Bílskur úr áli. Eldvarnarhurð E-S-60. Sudurhlid Plástvalahurð.
 Flötarmál úlveggja 158m² þar af gúggar 304m² og útlurðir 14m². Þak 966m² þar af útlurðir 10m².
 Stærðir: 71,2 netlóm²
 Brúttó - 85,56 m²
 Rúmmál - 368 m³
 Flötarmál ladar 565m²

2 loftunarrör í öll Sperrubíl

2-kl 12 komi yfir undir til hliðar við gúgga og hurðarop og stafið 60 cm útlurð op.

K-10 - 25x25 cm grind
 50mm plasteinangrun.
 Virnet og mürhudarir
 Steipa S-250 þykkt 15cm

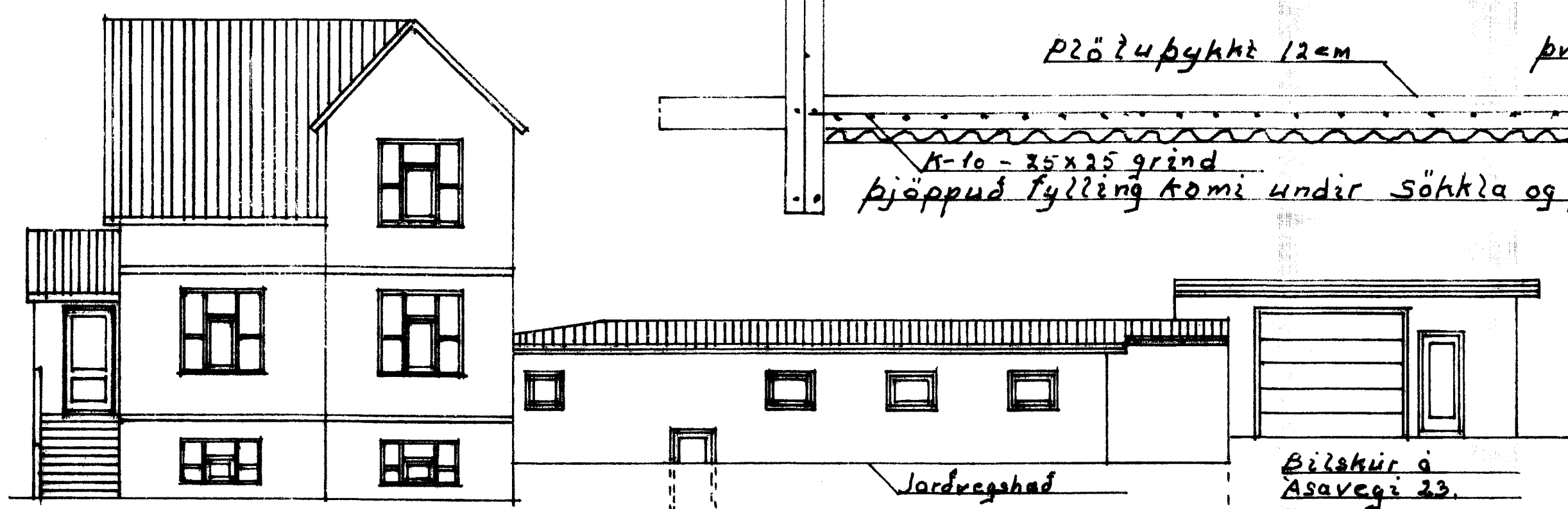

Sudurhlid síð frá Asavegi

Plötuþykkt 12cm

Þverskurður A-A

K-10 - 25x25 grind
 Þjoppud fylling komi undir sökkla og plötu
 50mm sökkulur

Bílskur á Asavegi 23.

Malik 1:100 1:25	Helgafellsbraut 19
Önefnd mál 1:50	Bilgeymsla
Teiknad 1 ágúst 2016	Grunnmynd, útlurð Sneidning og afstöðu- mynd
	Agúst Alfreðsson