

Barad alosink, bakpappi undir því
 25x150mm borðaklæðning
 25mm loftunarrör milli fjögurra efst
 og hestsúu borða
 25mm loftunarbíl
 48x222mm Sperrur e-e 60 með 100mm
 þakull 22 milli sperra
 35x45 rafmagnsgrind
 2x13mm gipsplötur í lofti

2-x-12
 einangrun
 100mm harpr
 52 einn
 28mm bett
 Durópal
 úrveggjaklebi

úrveggur stéipist
 4pp undir þakjarn.
 K-10 25x25

Flassning frast inn í vegg
 Bríkklisti frastur inn í
 veggundan við fyrri gipsplötu
 neðri gipsplatan kemur yfir
 bríkklistann

HÉVEGGUR á
 Lúðarhúsi

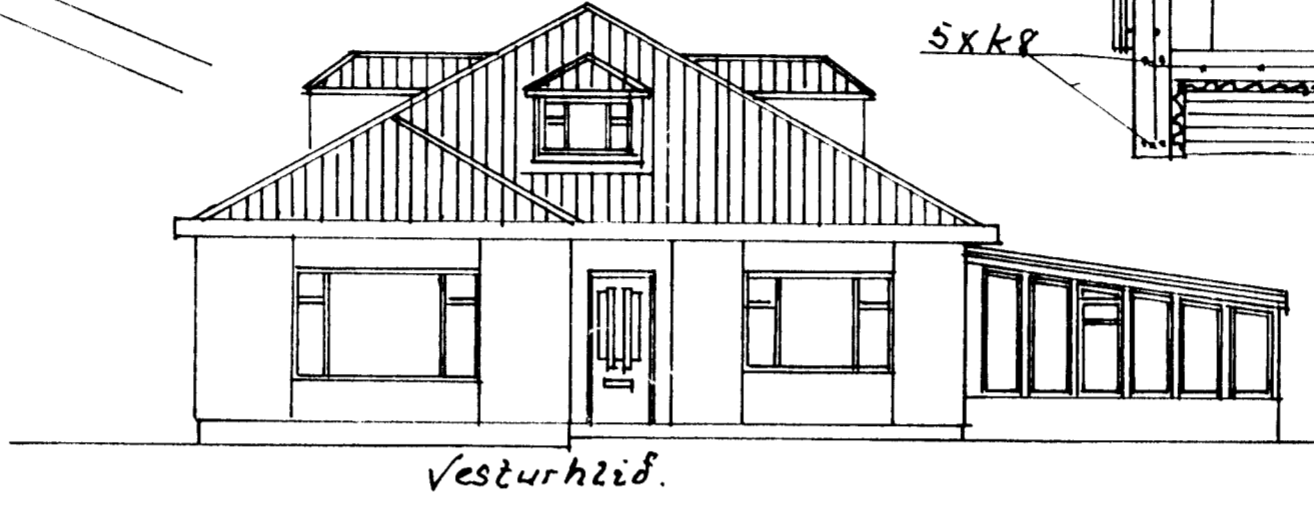
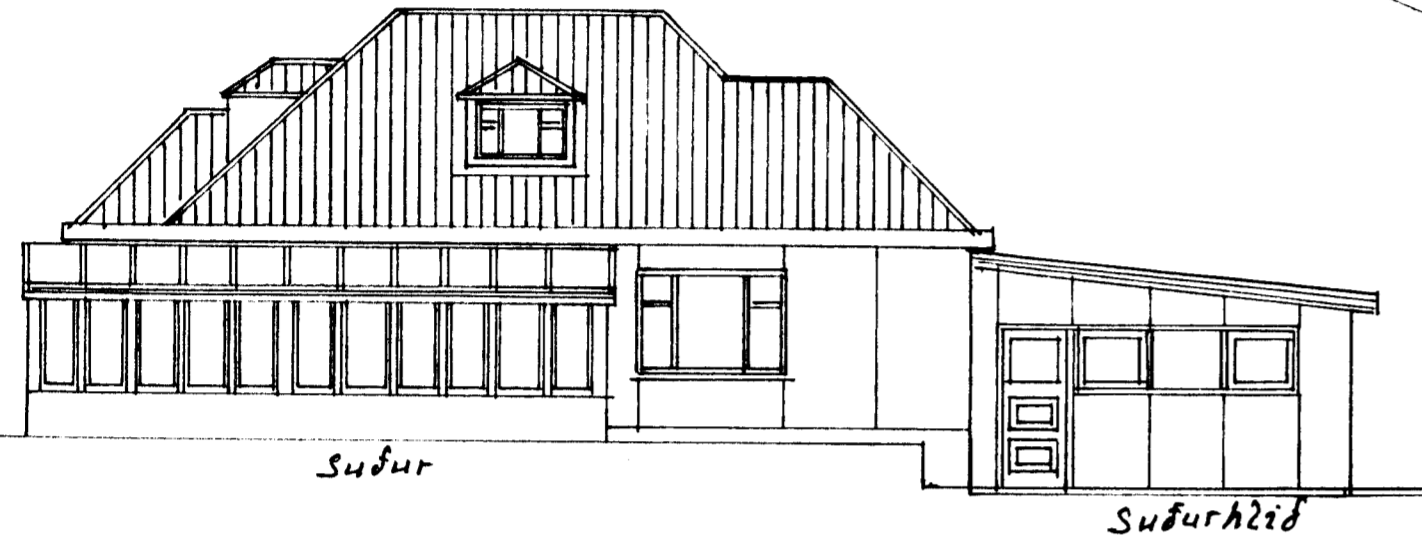

Helgafellsbraut 27 Ný Bilgeymsla
 sökkjar, gólfplata og veggir stéipt og járnbundid. þak
 48x222mm sperrur e-e 60. Þorðaklæðning 25x150 fura
 ofaná sperrur, góakpappi og barad alosink. Milli sperra
 komi 20mm þakull. Þorðaksperra 0,2mm þakplást, 34x45 rafm-
 grind og í vofa 22 13mm gipsplötur. Veggir einangradir á utan
 með 100mm harpr ull og klæddir með hvítum Durópal plötum.
 Undir gólfplötu komi 50mm harprussul stærnulag þjoppul fylling
 Stærð bilgeymsla: 30,72m² neðla, 36,72m² brúttó, 110m²
 þakplötur 22g. 33,44m² + útafsláða utan úrveggja 5,61m²
 Úrveggir 43,56. Guggi 2,7 Hurðir 8,40m

1:100	Grunnmynd, úklátt, þverskurður
1:50	og afstöðumynd.
1:500	23-5-2005 Ágúst Áfriggjardóttir

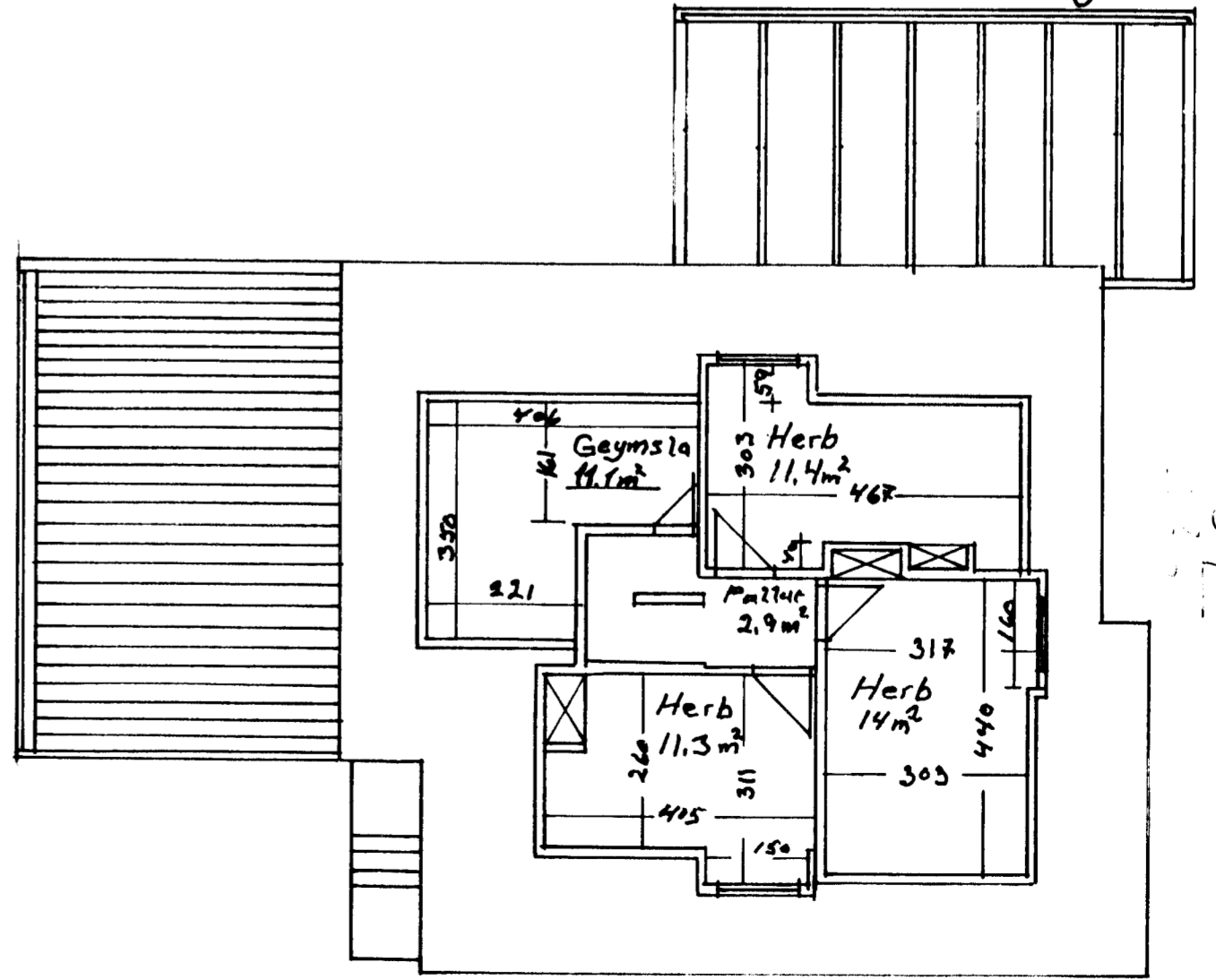
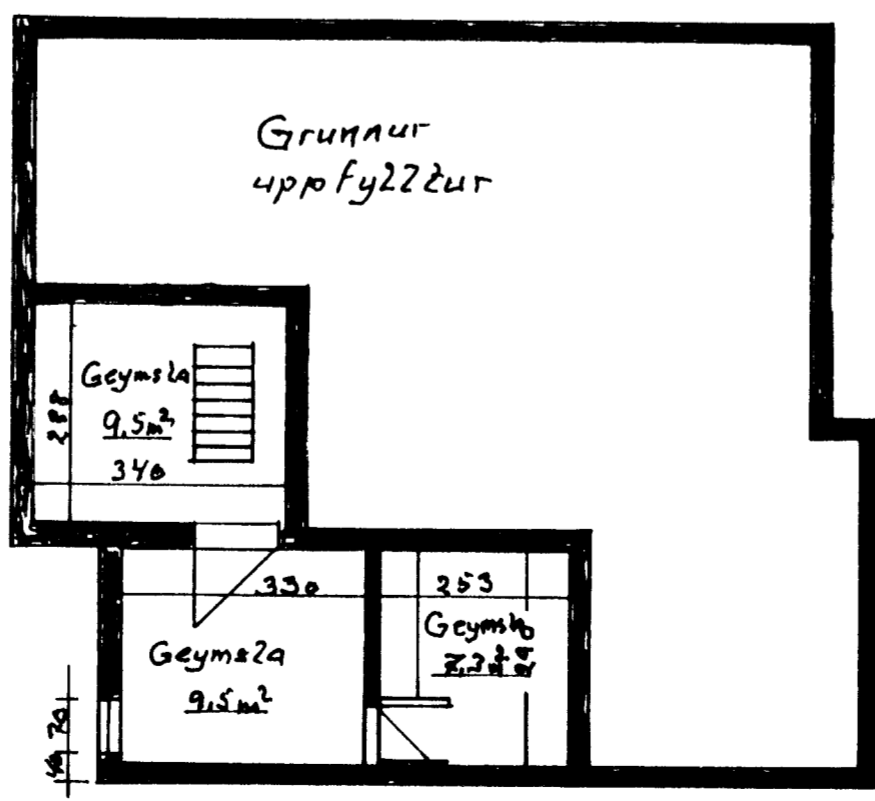
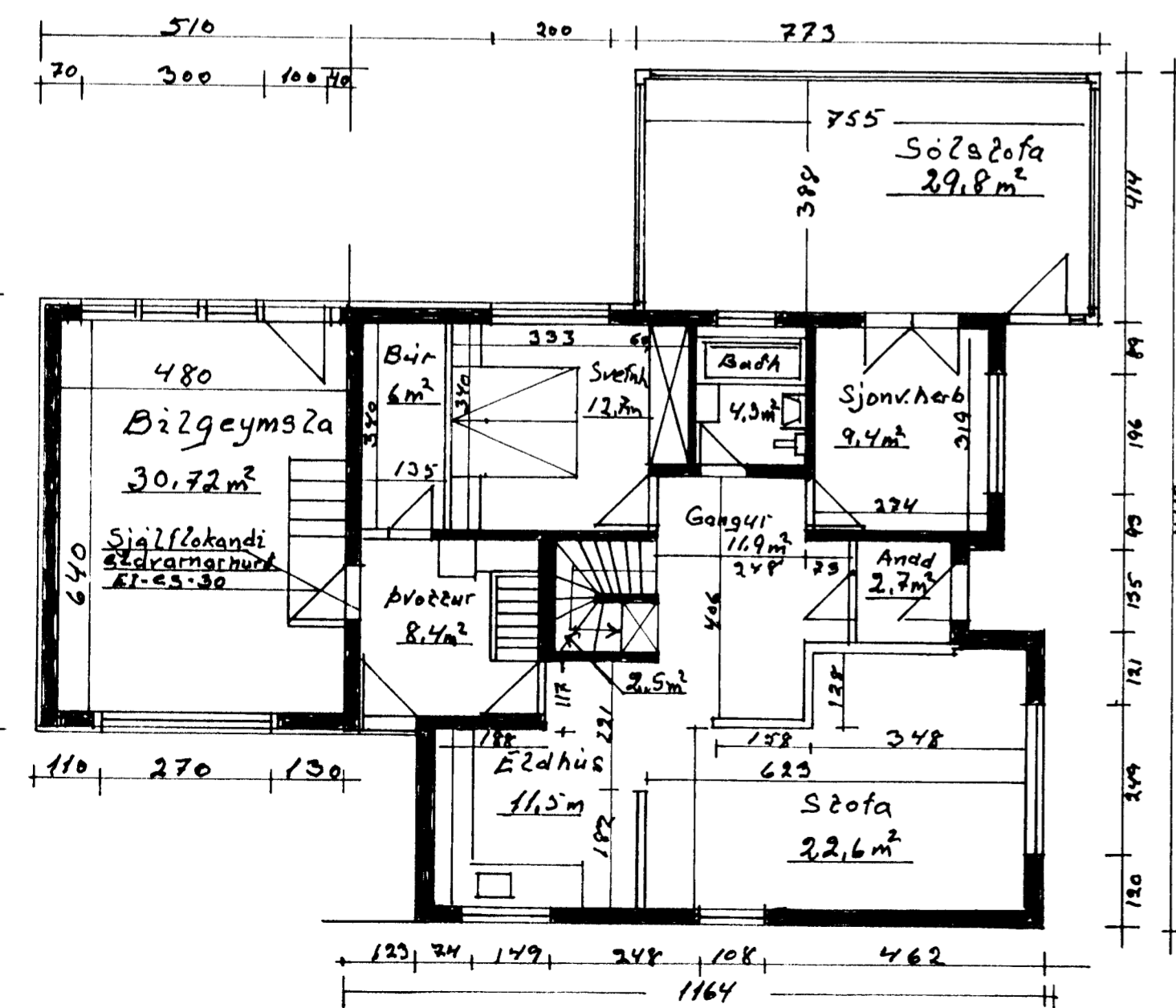
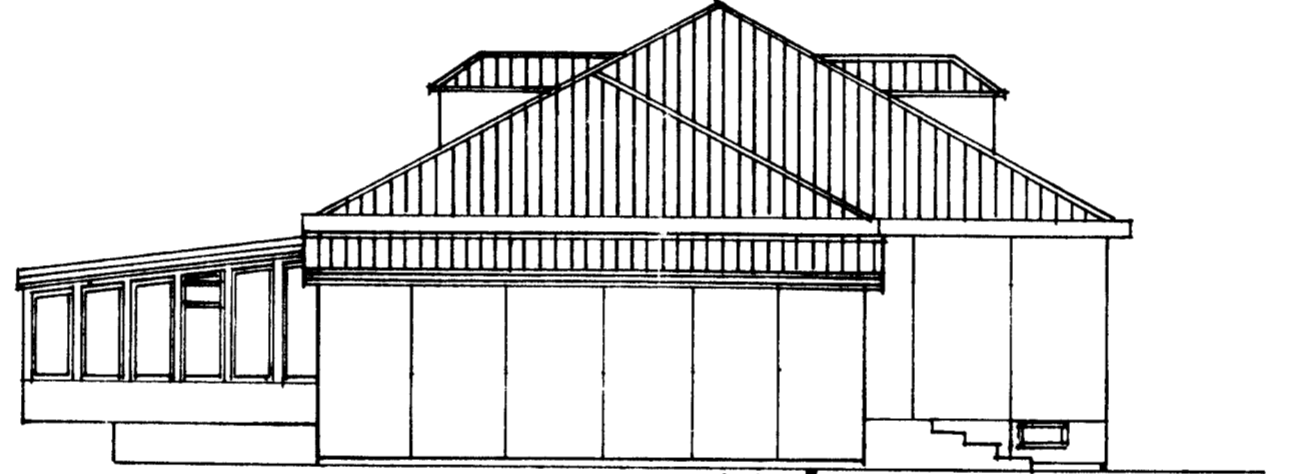
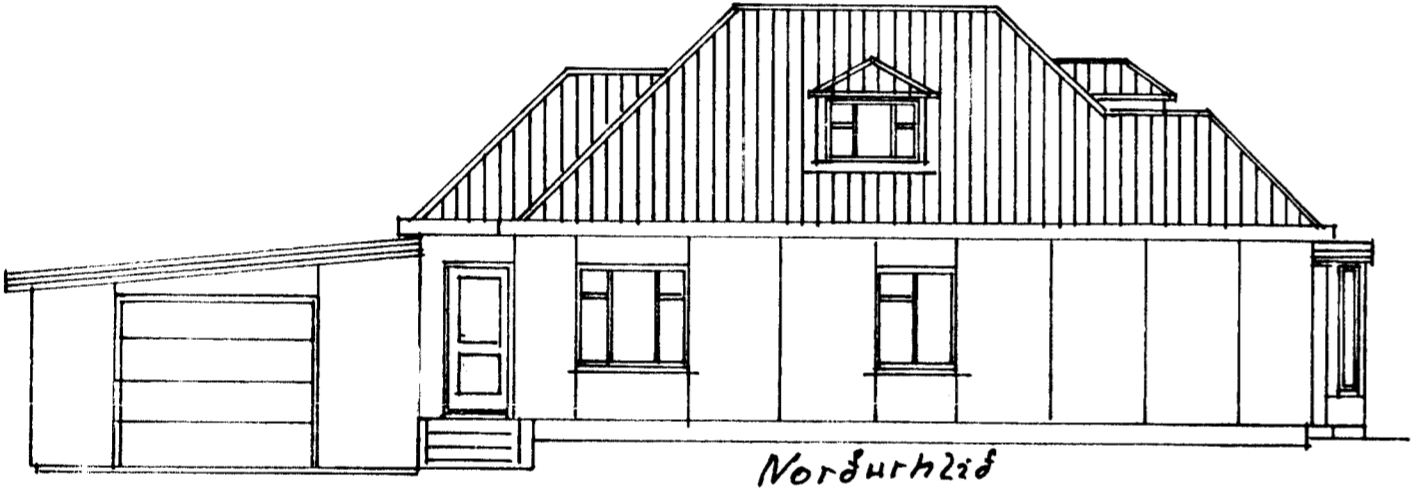

Handwritten notes and signatures in the bottom right corner.