

Sudurlid

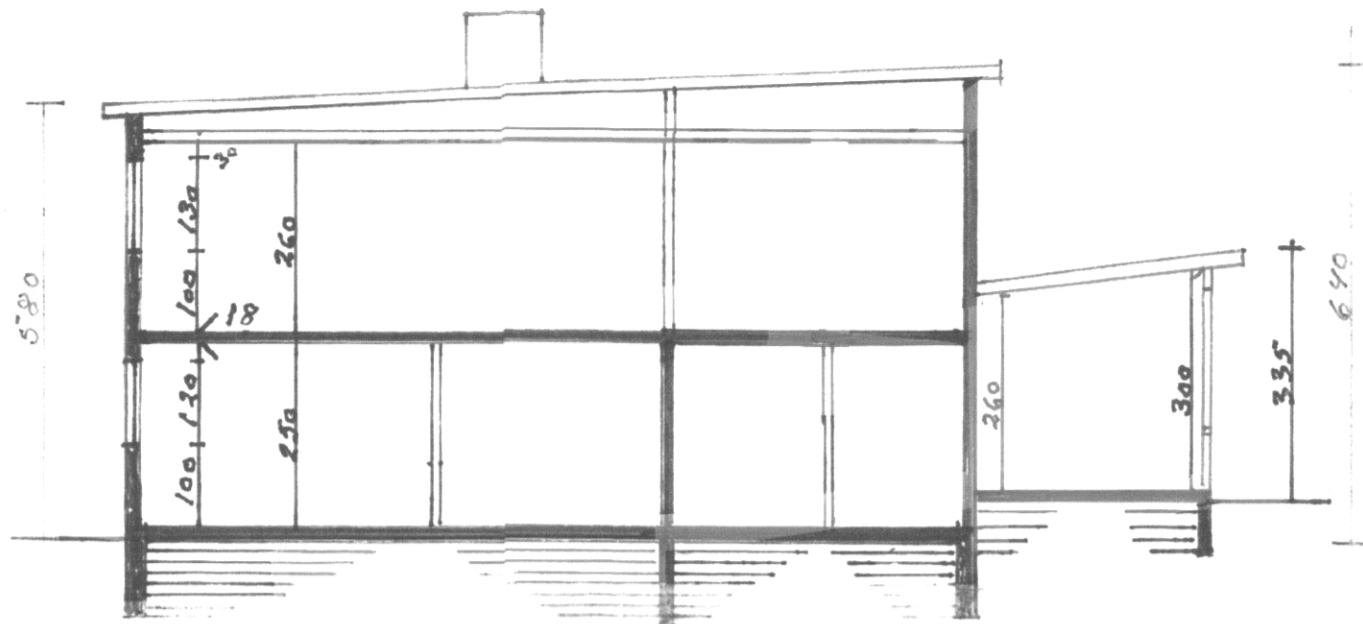

Sneidmynd A-A



Austurlid

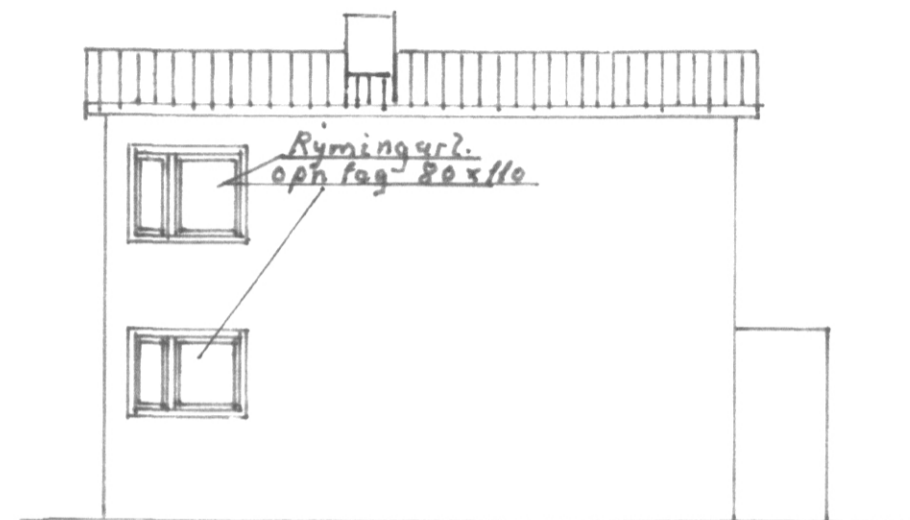

Nordurlid



Vesturlid

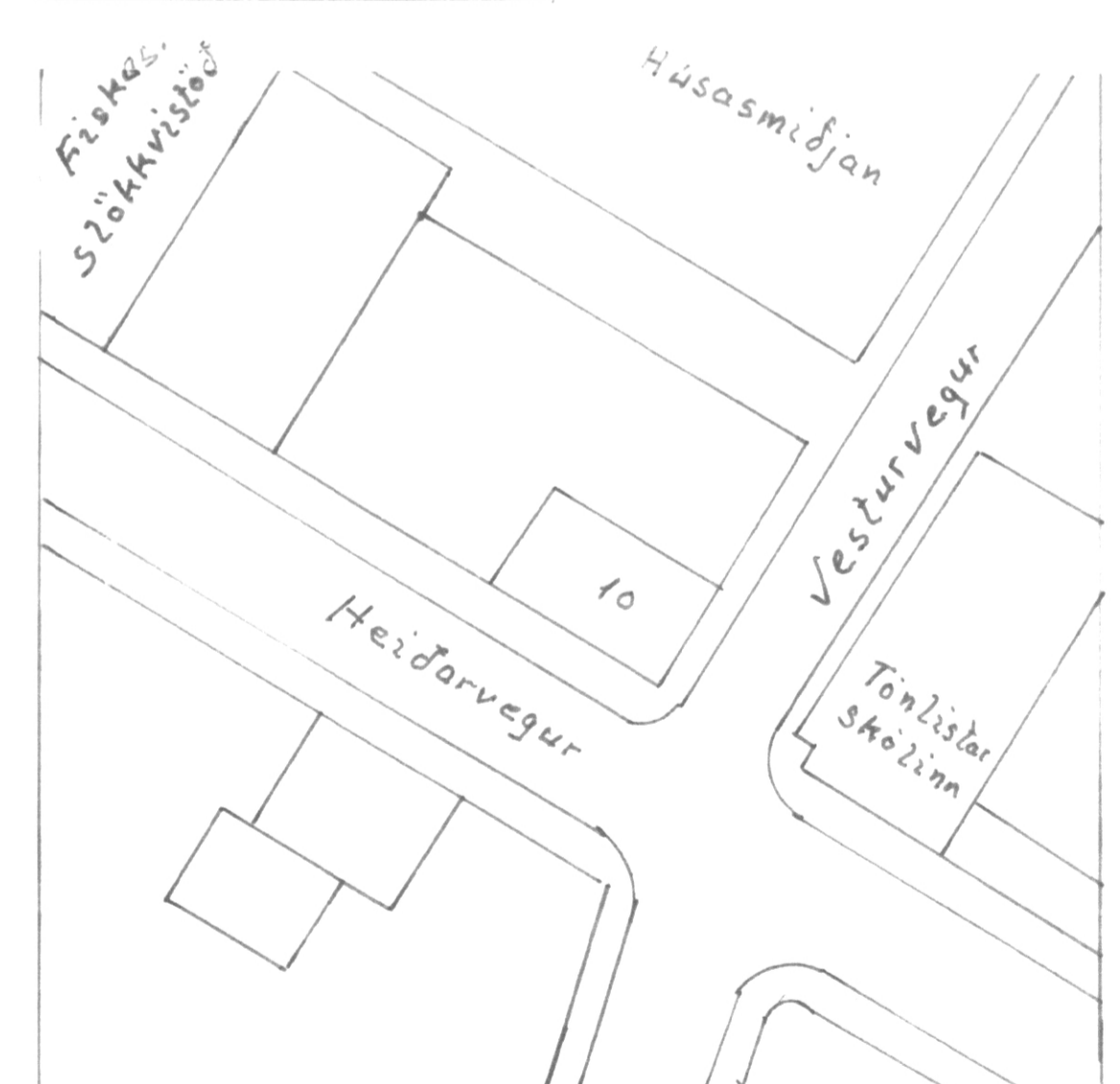
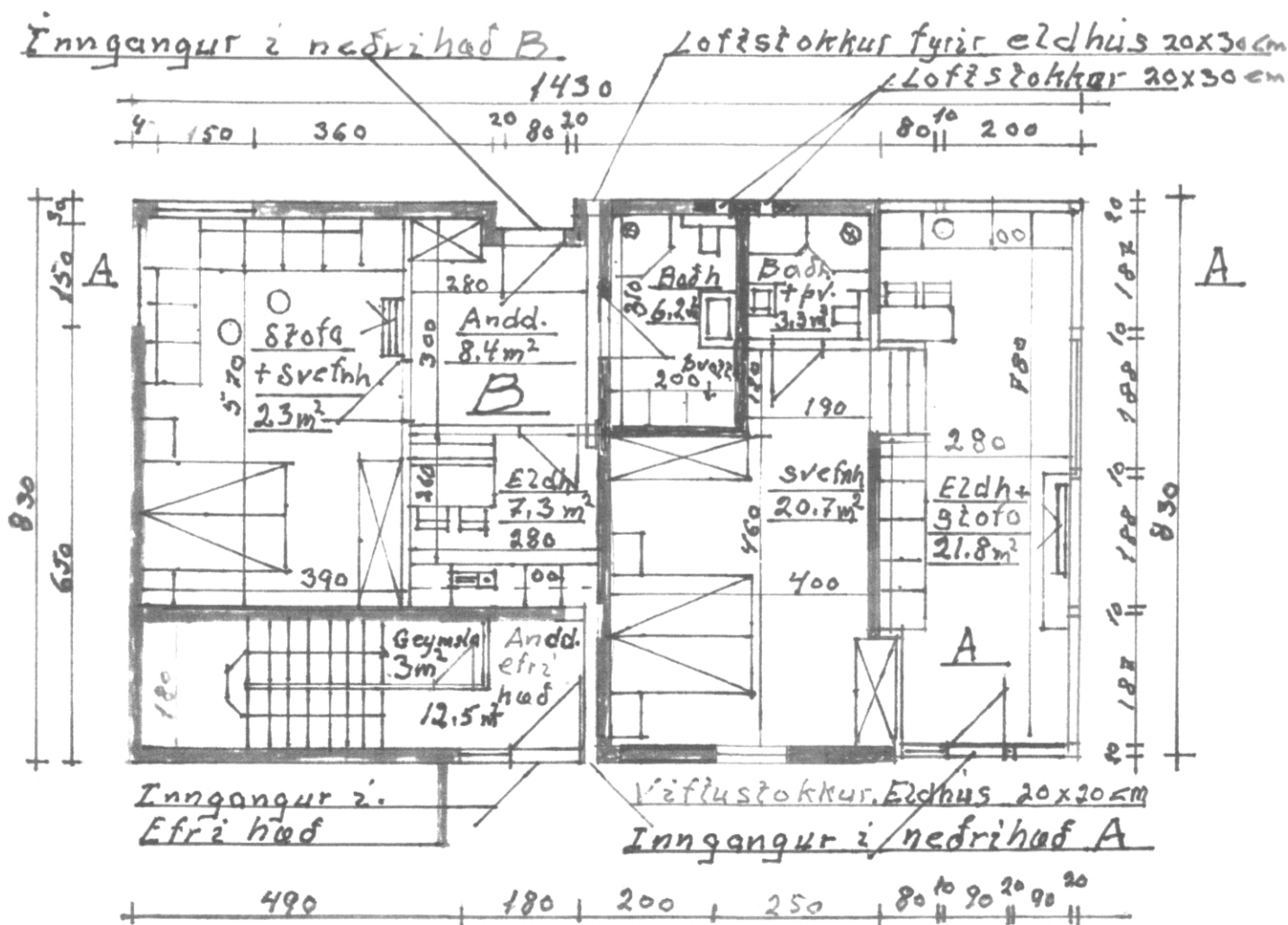
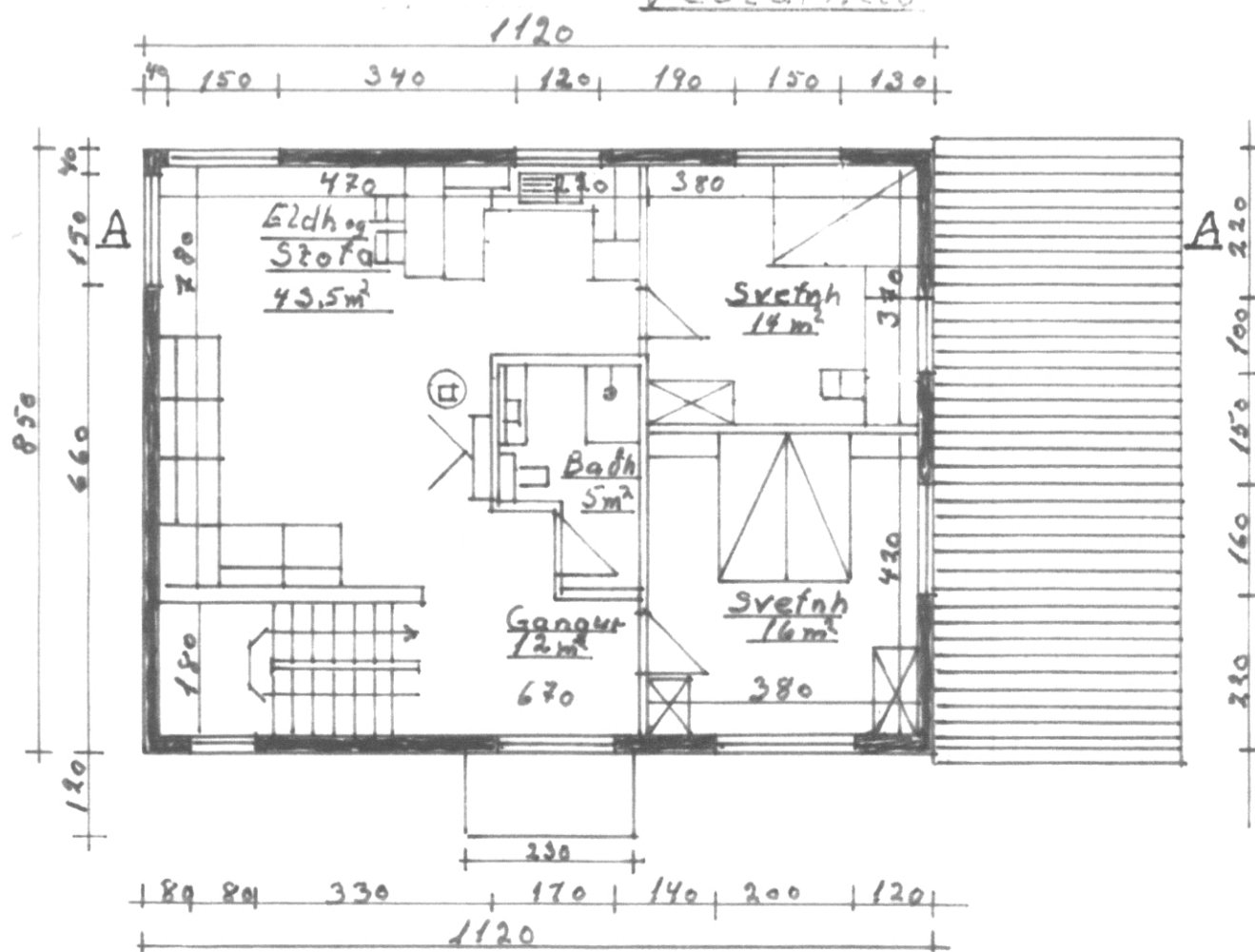

Heidarvegur 10

Byggingarlýsing  
Sáttlar og gólfplata eru steipt og jarnbundin. Litveggir og gólfplata eru steipt og jarnbundin. Plata yfir efri hæð er timburplata með einangrun milli bita. Litveggir eru einangradir að innan. Milliveggir á nedri hæð eru steiptar og múrhúðaðar. Milliveggir eru laddir á annari hæð klæddir með 13mm gipsplötum. Gúlgar og hurdir eru úr furu með tröföldu aleri. Þak hússins er hefðbundið sperruþak. Sperrur eru 50x150 furu uppslalað. Ofang sperrur kemur 25x150 furuborð, þakpappi og þarhjarn. Flataarmátt útveggja er 258m² þar af gúlgar 57m² og hurda 8m² þakflötur 113m² þar af útatskida 16m². Stærðir: nettó - Brúttó - Rímmátt. Efrri hæð: 98m² - 106m² - 339,2m². Nedri hæð A: 45,8m² - 54,0m² - 145,8m². Nedri hæð B: 44,9m² - 53,0m² - 143,1m². Stærð 202,1m².

SAMÞYKKT AF BYGGINGARFULLTRÚA

14. OKT. 2019  
Sigurður B.  
BYGGINGARFULLTRÚINN Í VESTMANNAEYJUM

Samþykkt á fundi byggingarnefndar Vestmannaeyja  
14. OKT. 2019  
Byggingarfulltrúinn í Vestmannaeyjum

Málstærð  
1:100  
1:500  
Ónefnd mál í e.m.  
Teiknað  
2. nóv. 2019

Heidarvegur 10  
Sótt er um breitta notkun af hæð og breitingar þri samfara.  
Grunnmynd útlit af slóðumynd og sneidmynd

Agust Hreggviðsson