

GRUNNMYND 1. HÆÐAR

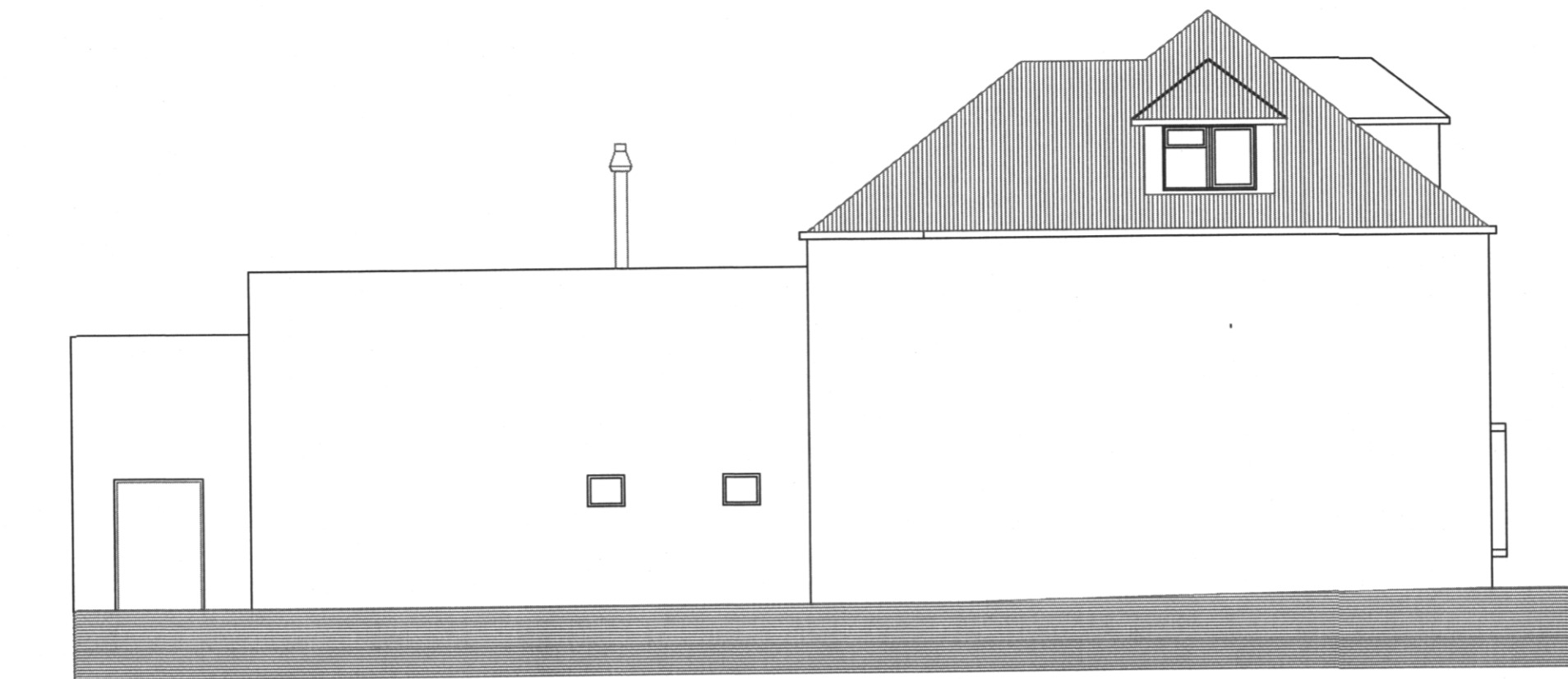

ÚTLIT NORÐUR

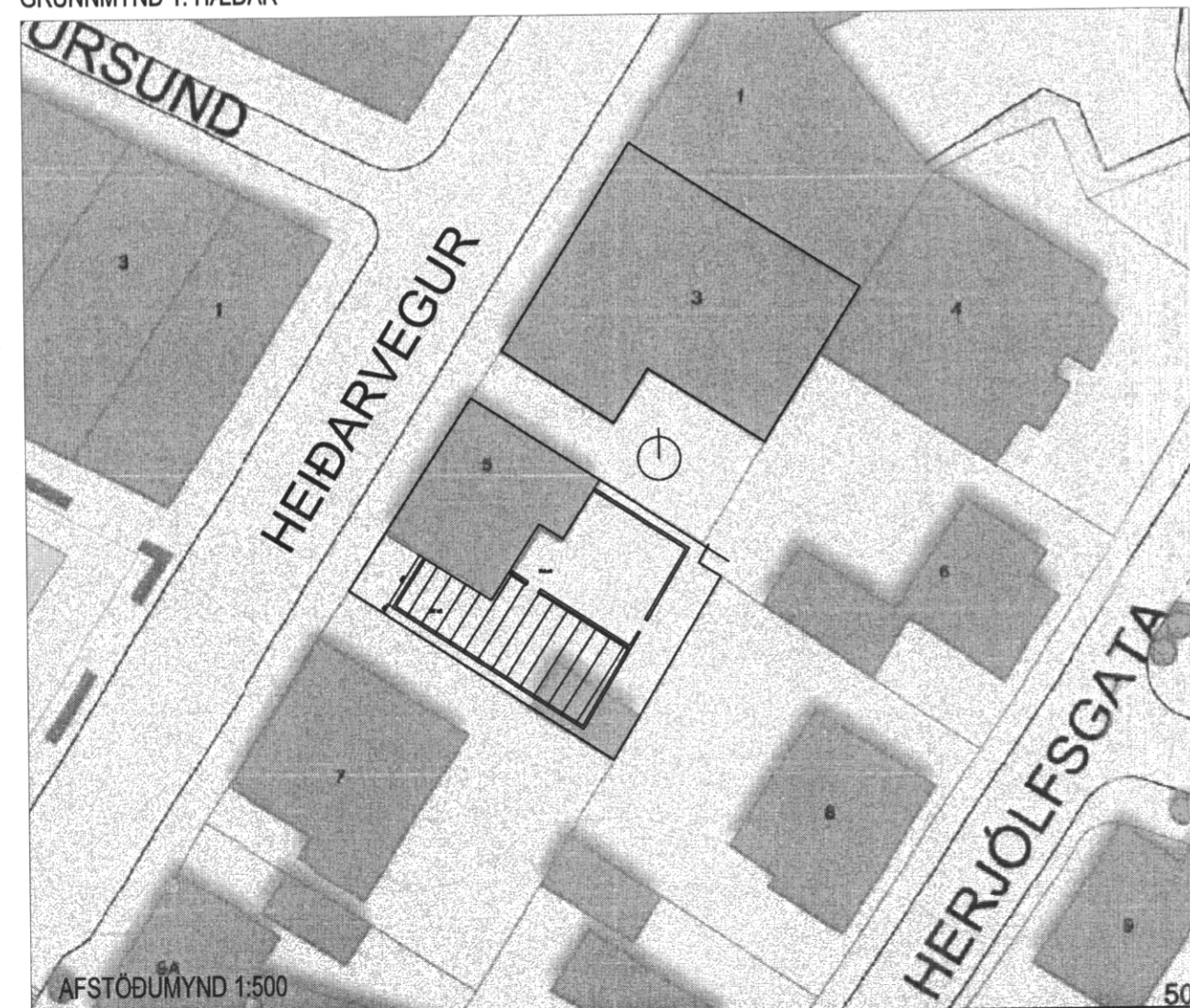
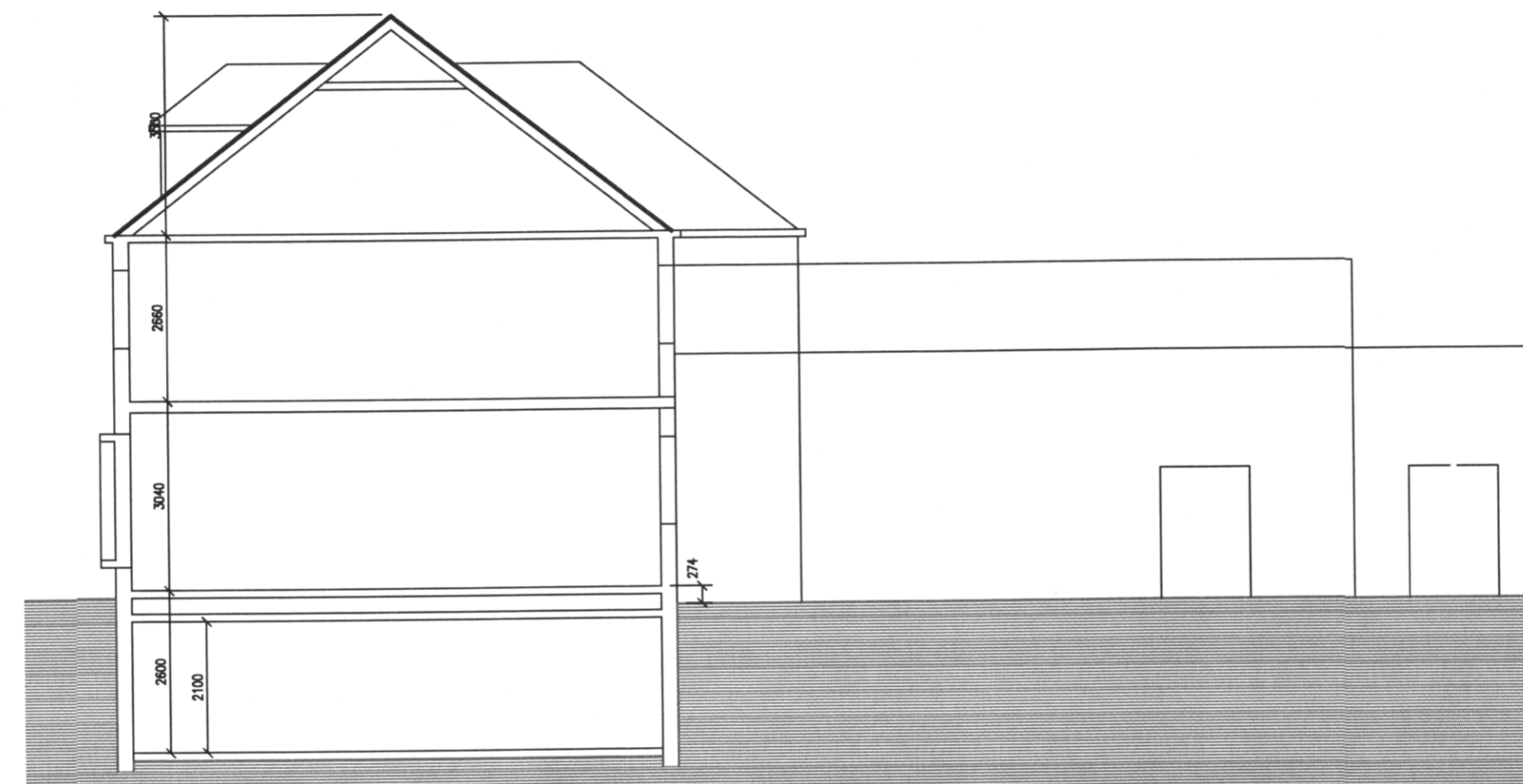

ÞVERSURDUR

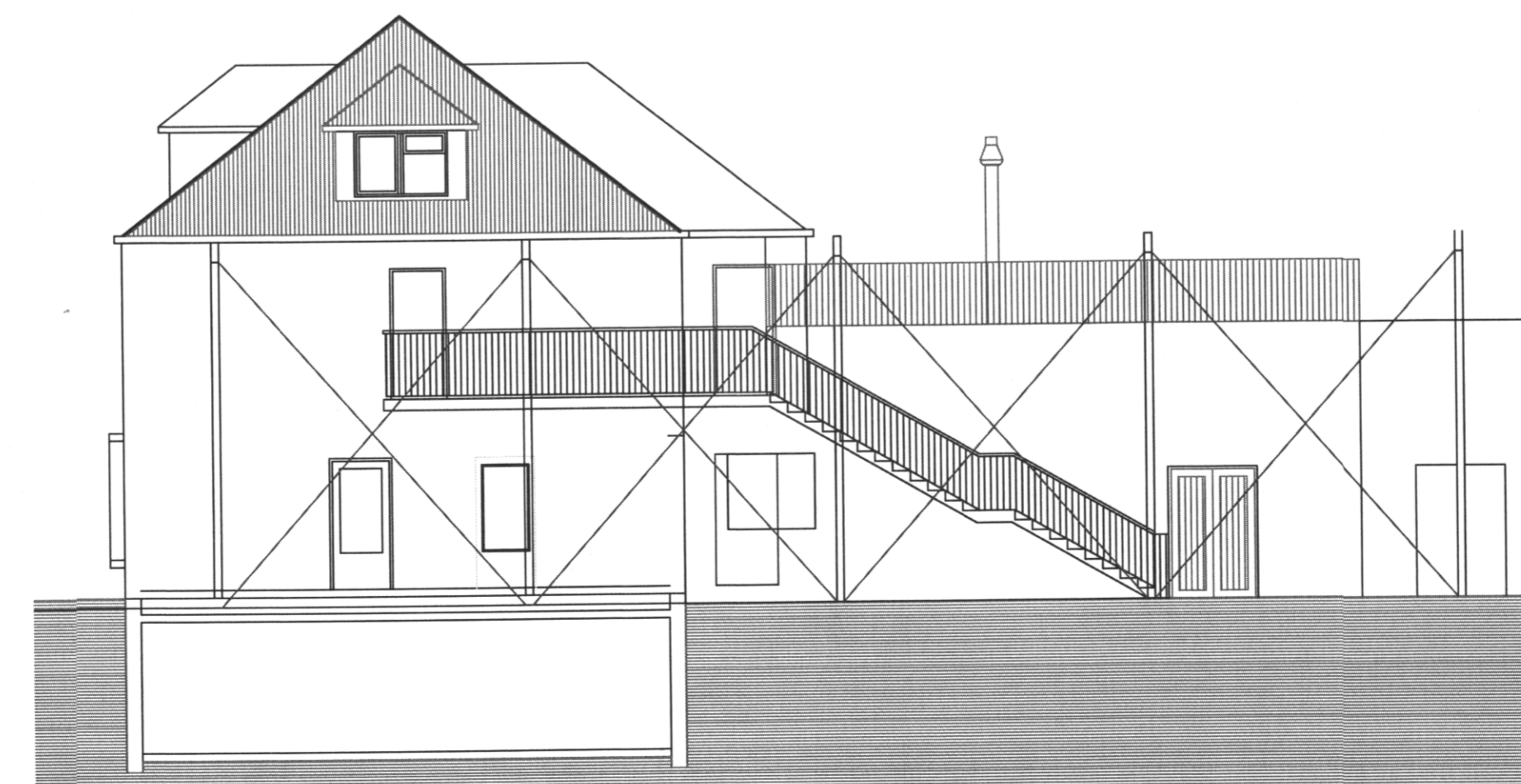

ÚTLIT SUÐUR

SAMÞYKKT AF BYGGINGARFULLTRÚA

26. APR. 2017

BYGGINGARFULLTRÚINN Í VESTMANNAEYJUM

**BYGGINGARLÝSING:**

Sótt er um viðbyggingu við Heiðarveg 5. Ásamt viðbyggingu er sótt um að innrétta gistiherbergi á 2. hæð og risi. Í viðbyggingunni verður eldhúsi ásamt aðstöðu starfsfólks, lager og kællifla. Á þaki eldhúss verður aðstaða fyrir útveitingar. Reykháfur úr eldhúsi nær 1000 mm yfir þakbrún. Aðgengi fyrir fatlaða fast með algildri hönnun og hjólastólalyftu við stíga. A.m.k. eitt herbergi verður fyrir hjólastóla. Samkvæmt 6.10. grein 3 í reglugerð þar sem a.m.k. eitt herbergi er með algilda hönnun, þurfa önnur herbergi ekki að uppfylla algilda hönnun. Þó skal leitast við að fólk með skerta getu fái notið gistingar að Heiðarvegi 5. Hægt verður að tjalda yfir suð-vestur hluta lóðarinnar ef veður leyfir. Gera skal ráð fyrir viðgengandi brunavörnum í samræði við eldvarnir eyjarinnar með staðsetningu slökkvitæja og reykisvíkjara, auk hefðbundinna ráðstafana s.s. björgunapoka, flóttaleiða og útljása ásamt neyðarlýsingu. Hefðbundin einangrun verður að innan og skal einangra í samræmi við byggingareglugerð (2012) 13.3.2. Hámarksigliði W/m²K fyrir úttegga skal ekki vera lægri en 0.4. Pak 0.3, Gluggar 3.0 og g8ff 0.4. Um eldra hús glidur, þar sem við 8. sömu hámarksigliði W/m²K. Björgunarop eru í lóðum herbergjum. Breidd opa verði a.m.k. 600 mm. Allar dyr skulu vera a.m.k. 860 mm. að ljósmáli og skal hurð að salerni fatlaða opnast út. Þar sem í gildi er skvæðin hverfavernd í þessum hluta bæjarins verður leitast við að varðveita útlit húss að Heiðarvegi 5. Útlit hússins er óbreytt, þó eru svalir vegna aðgengis settar upp á suðurhlíð. Einnig er sótt um að fjarlægja matahluta G2. Byggtur 1963

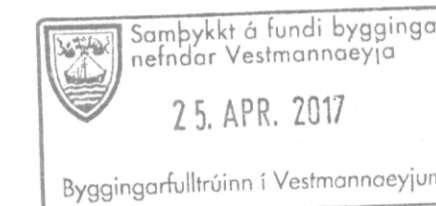

**SKÝRINGAR:**

- Flóttaleið
- Brunaslanga
- Slökkvitæki
- Björgunarop
- Brunahólfandi veggir
- Brunahólfandi hurðir
- Stjórntafla/útsstöð brunaviðvörðunarkerfis

HEITI TEIKNINGAR  
**GRUNNMYNDIR, SNIÐ**

HEITI VERKEFNIS  
**HEIÐARVEGUR 5, 900**

ARKITEKTASTOFA  
**ÞORGEIRS**  
Austurvogi 6, 200 Háþinguvogi  
e. 595.0917 þel. 595.1432  
þge@smmnet.is

**A2**

HANNAÐ: ÞJ  
TEIKNAD: TL  
KVAFR: 1:100  
DAGS: 29.1.2017  
BREYTT:

TEIKNING NR. 19-01

NÚMER VERKEFNIS  
**161203**

HÖNNUNAR-  
STJÓRI  
ABAL-  
HÖNNUÐUR

*Þorgeir*