

Sigurður B.

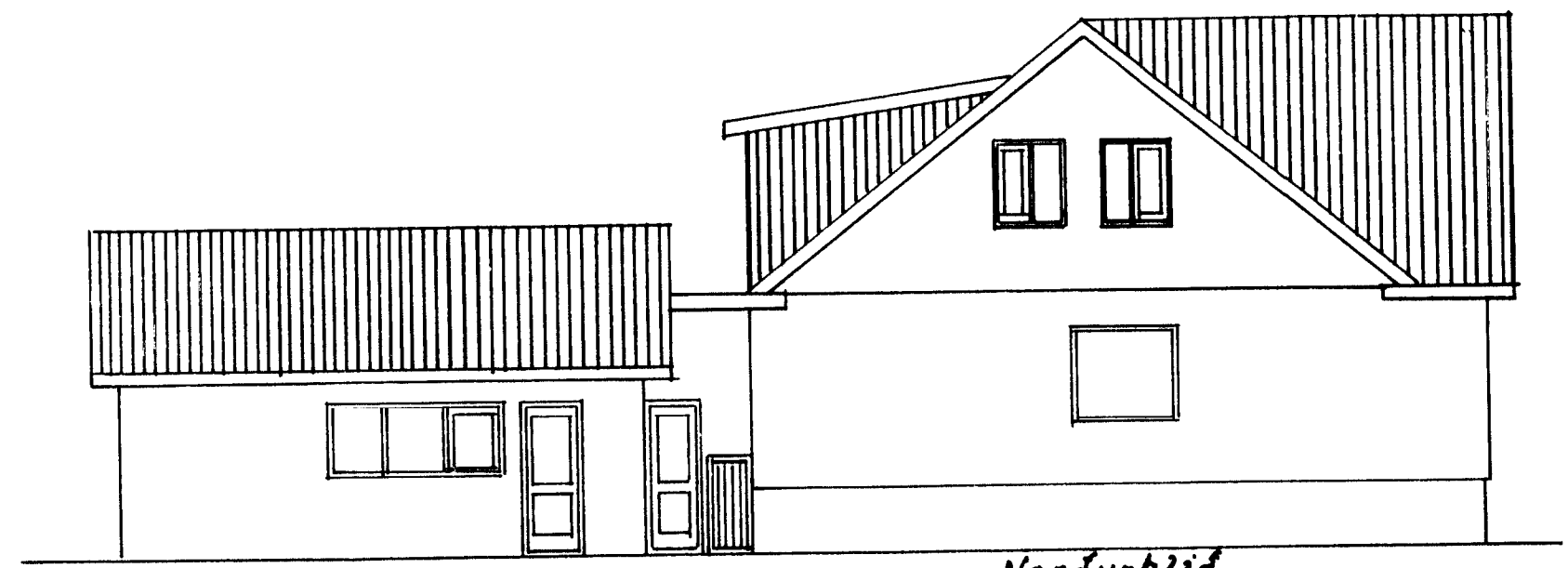

Nordurhlid



Sudurhlid



Vesturhlid

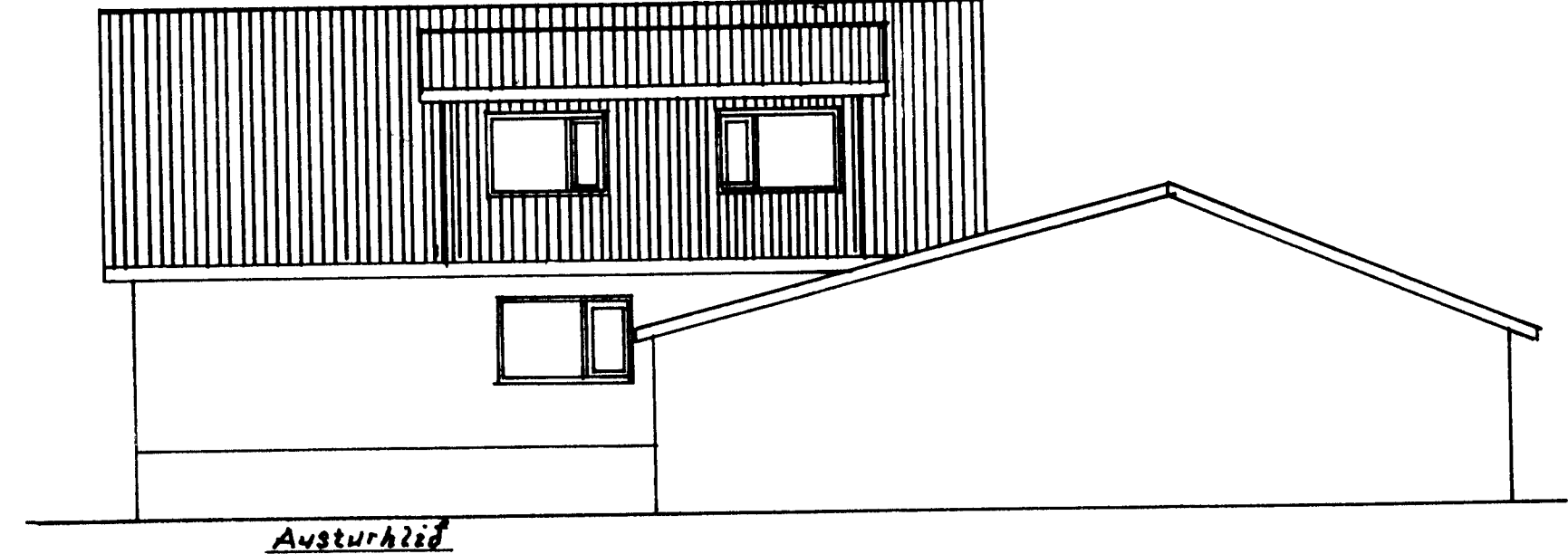

Austurhlid

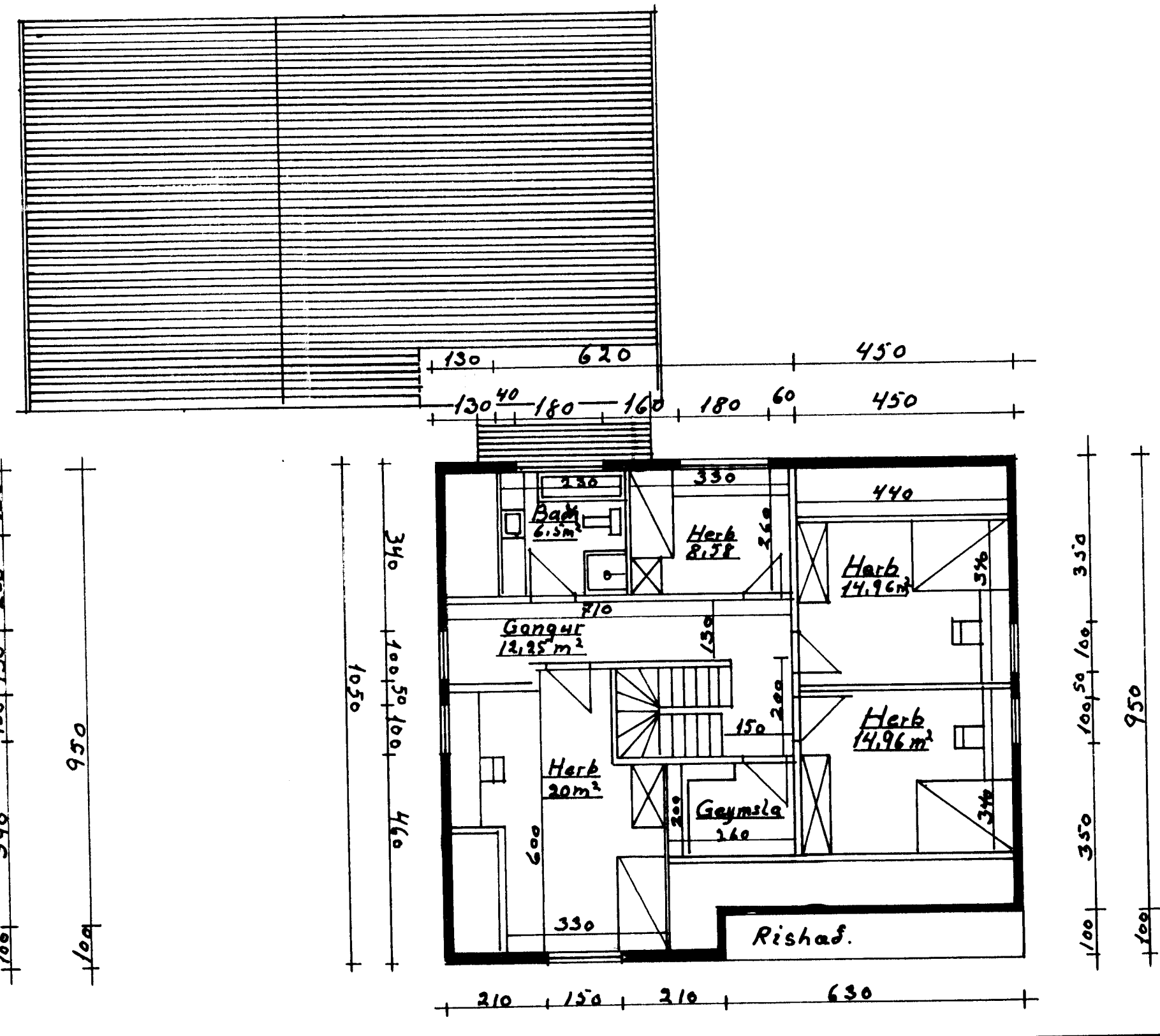
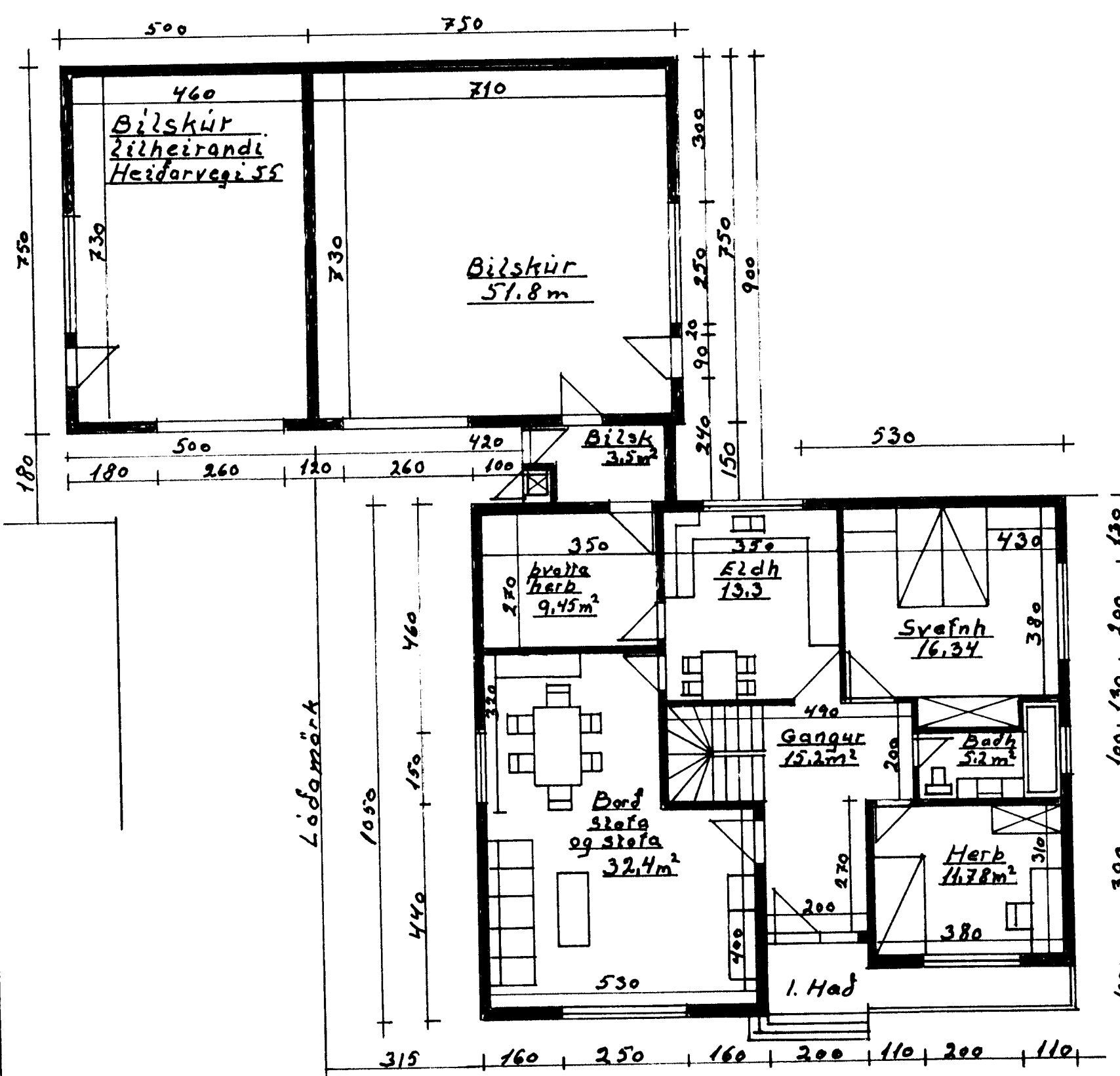

Heidarvegur 57.  
 Byggingarlýsing:  
 Sökkjar og gólfplata steipt og járnbundin.  
 Útveggir og loftaplata steipt og járnbundin. Innveggir steiptir, kládnir og múraðir. Þak: Sperrur, þessir turkborð þakþappi þarjarn. Steinuðlar einangrun milli sperra. Útveggir húss eru einangraði með 50 mm steinuð ad utan og kládnir á grind með fómbeigðri málmláðningu. Gluggar úr faru með tvöföldu gleri.  
 Bilskúr: Sökkjar, gólfplata og útveggir steiptir og járnbundin. Þak bilskúrs er hefðbundin sperruþak. Flatar mál útveggja húss 218.2m² þar af gluggar 24.6m² og hurð 3.3m². Þakflötur húss 18.3m² þar af útafslada þaks 2.2m². Flatar mál útveggja bilskúr. 68.3m² þar af gluggi 2.5m² og hurðir 5m². Þakflötur bilskúrs 7.2m² þar af útafslada þaks 9.6m².  
 Húsi:  
 Stofur - Netto - brúttó - rúmm.  
 1. hæð: 103.7m² - 119m² - 322m²  
 Rishaf: 81m² - 119m² - 290m²  
 Samt: 184.7m² - 238m² - 612m²

Bilsk - 55.3m² - 60.8m² - 225m²  
 Starf lóðar 507.1m²

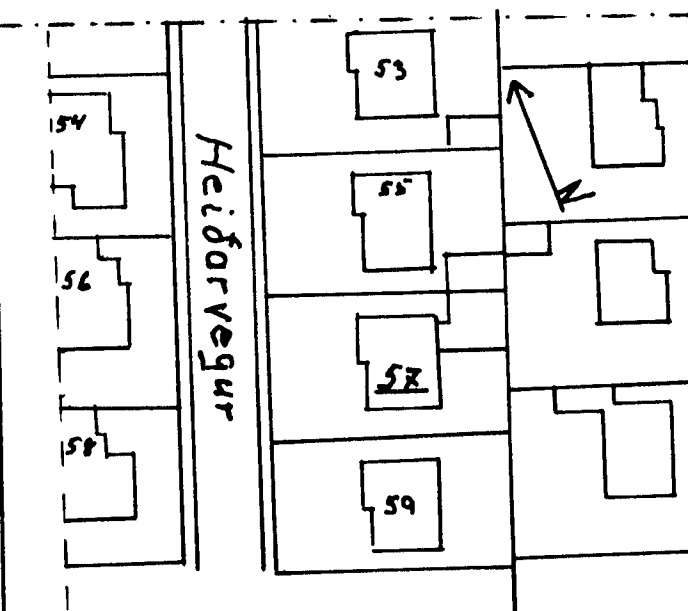

Móttak 1:100  
 1:1000  
 Ónafnd mál 2.10  
 Teiknad 2.10  
 Janúar 2010  
 Heidarvegur 57  
 Breiðing á rishaf  
 Nyr kvæstur á austu þakju  
 Agnir Flæggjarðinn