

Heidarvegur 54
 Byggingarþýsing: Sökklaer og gálfloata stépt og lárnbundin í húsi og bílskur. Útveggir einnig stéptir og jörnbundnir. Loftþloata í húsi stéptar og jörnbundnar. Innveggir kjallara og hæð eru stéptir og mürhudabir. Innveggir í rishæð eru hefðbundnir timburveggir. Þak á húsi er hefðbúndid valmapok með tvöimur kvistum. Sperrur eru

50x150 fura, þakkladning 25x150 fura, þakpappi og þarad alosink. Þak á bílskur: Sperrur 45x220 fura e-e-60 þakkladning 25x150 þakpappi og þarad alosink. Sperrur eru festar við huavegg með bjalka-sköm og tvöimur 10x90 mürboltum í hvern bjalkaskö. Aðneðan eru settar 24kjur K-10 yfir hverja sperru og 50cm mür í vegg. Milli sperra kemur 20empykk þakull með 20mm loftunur

rymi milli einangrunar og kladningar. Þá kemur raka-varnarlag, 45x45mm rafmagnsgrind og 13mm gípsplötur. Útveggir eru einangradir að utan og mürhudabir. Gluggar eru hvítmeðir. Þurugluggar m tvöföldu kjleri F20 atarmál útveggja 290cm þar af eru flötarmál glugga 27m og hurda 17m. Þakflötur 310m þar af útafstaða 22m og Gluggar 4.5m

Stardir Kella - Brúlla - Rímm. Kjallari: 60.4m² - 91m² - 253.6m³
 1. hæð: 93m² - 110m² - 297m³
 Rish: 21m² - 61m² - 146m³
 Bílsk: 46m² 59.7m² - 179.1m³
 Stard löðar

SAMÞYKKT AF BYGGINGARFULTRÚA
 12. OKT. 2015
 Sigur Eir Bj
 BYGGINGARFULTRÚINN Í VESTMANNAEYJUM

Samþykkt á fundi byggingar-nefndar Vestmannaeyja
 12. OKT. 2015
 Byggingarfulltrúinn í Vestmannaeyjum

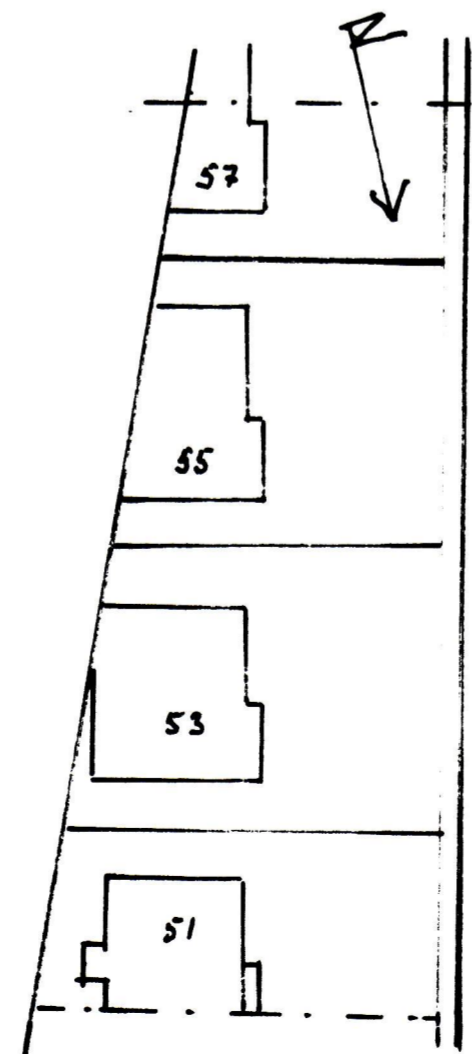
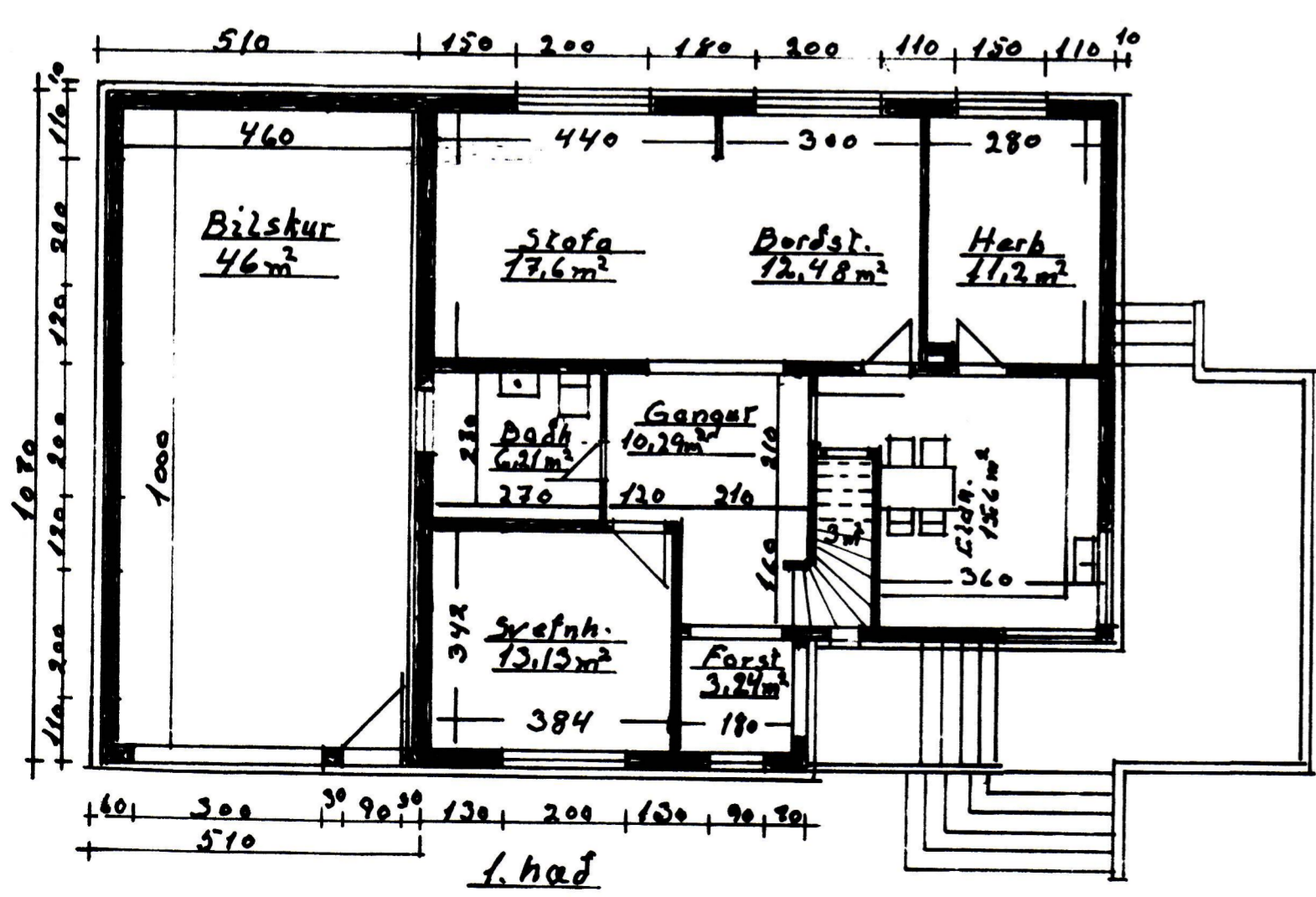
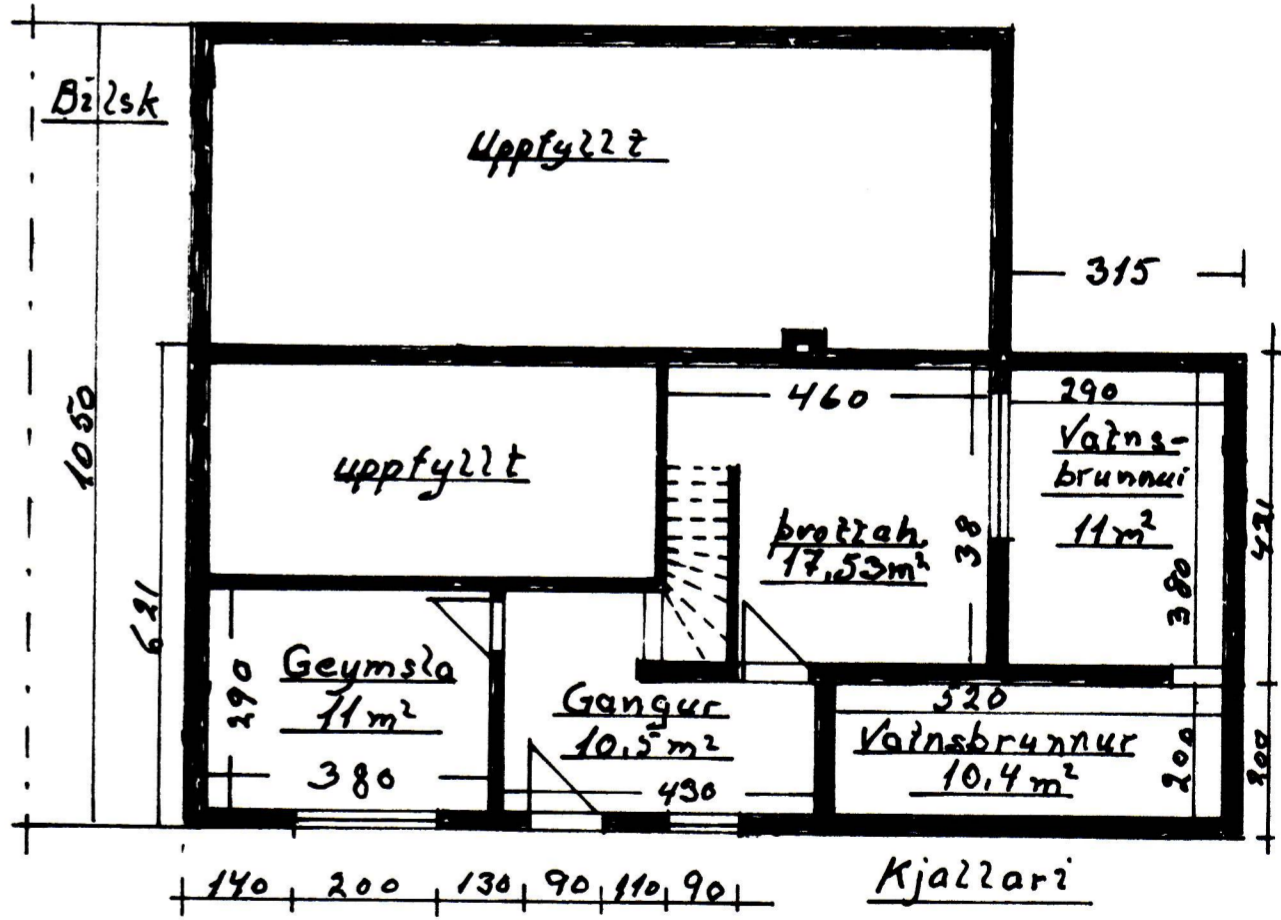
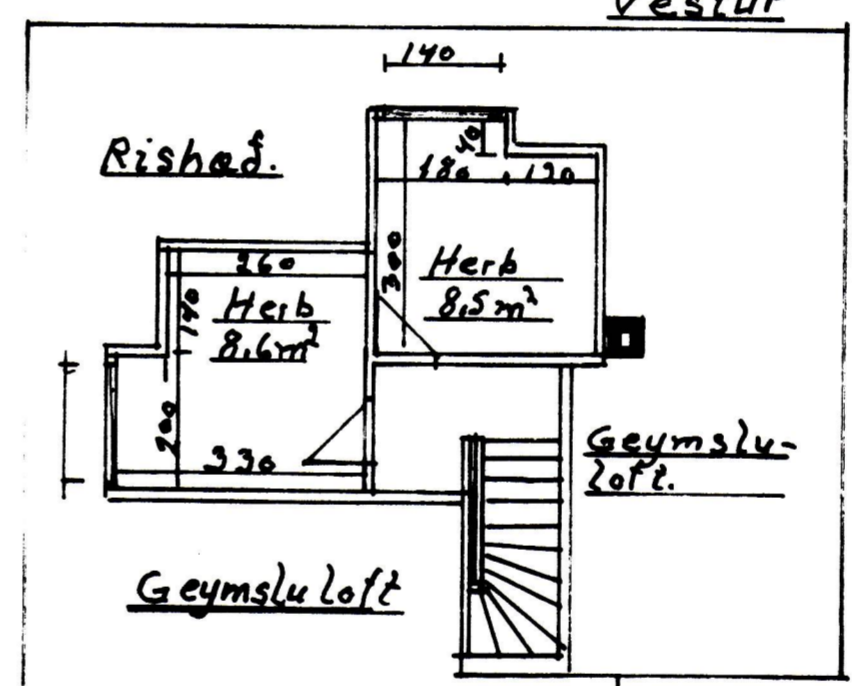
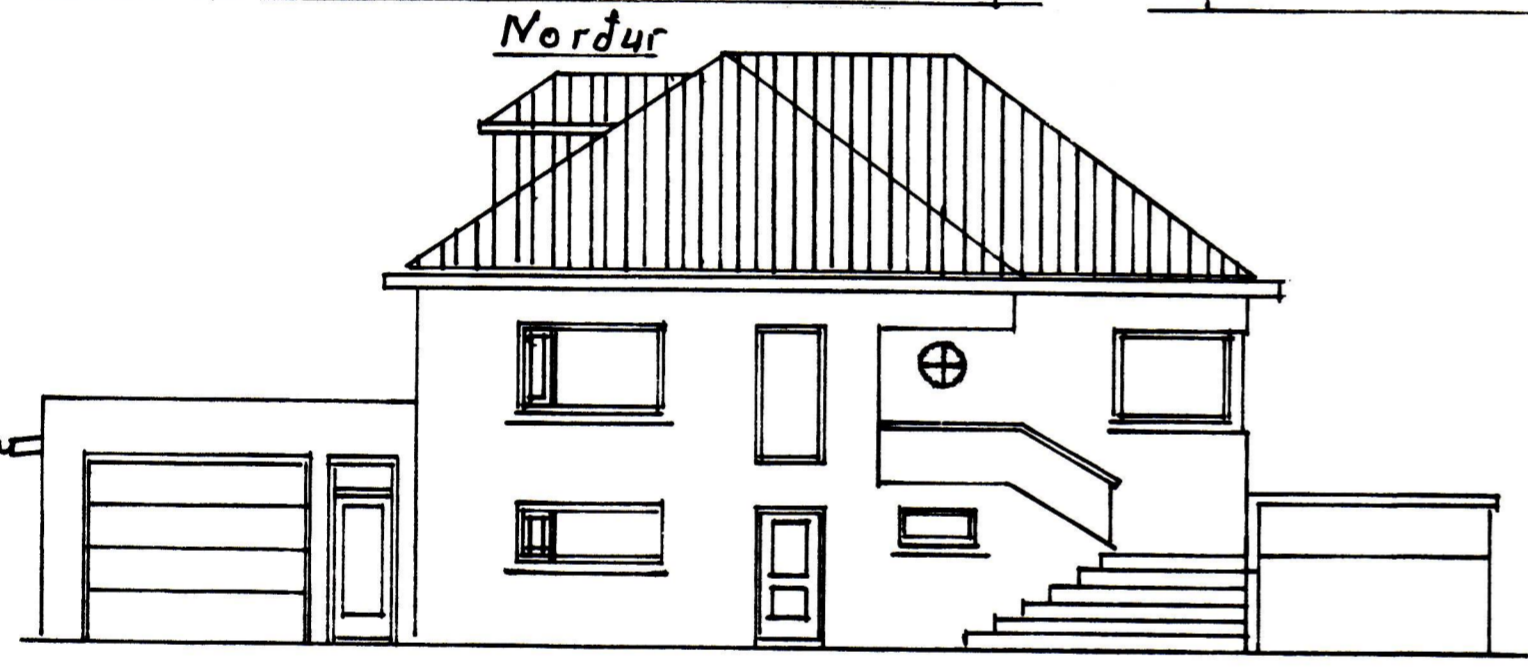
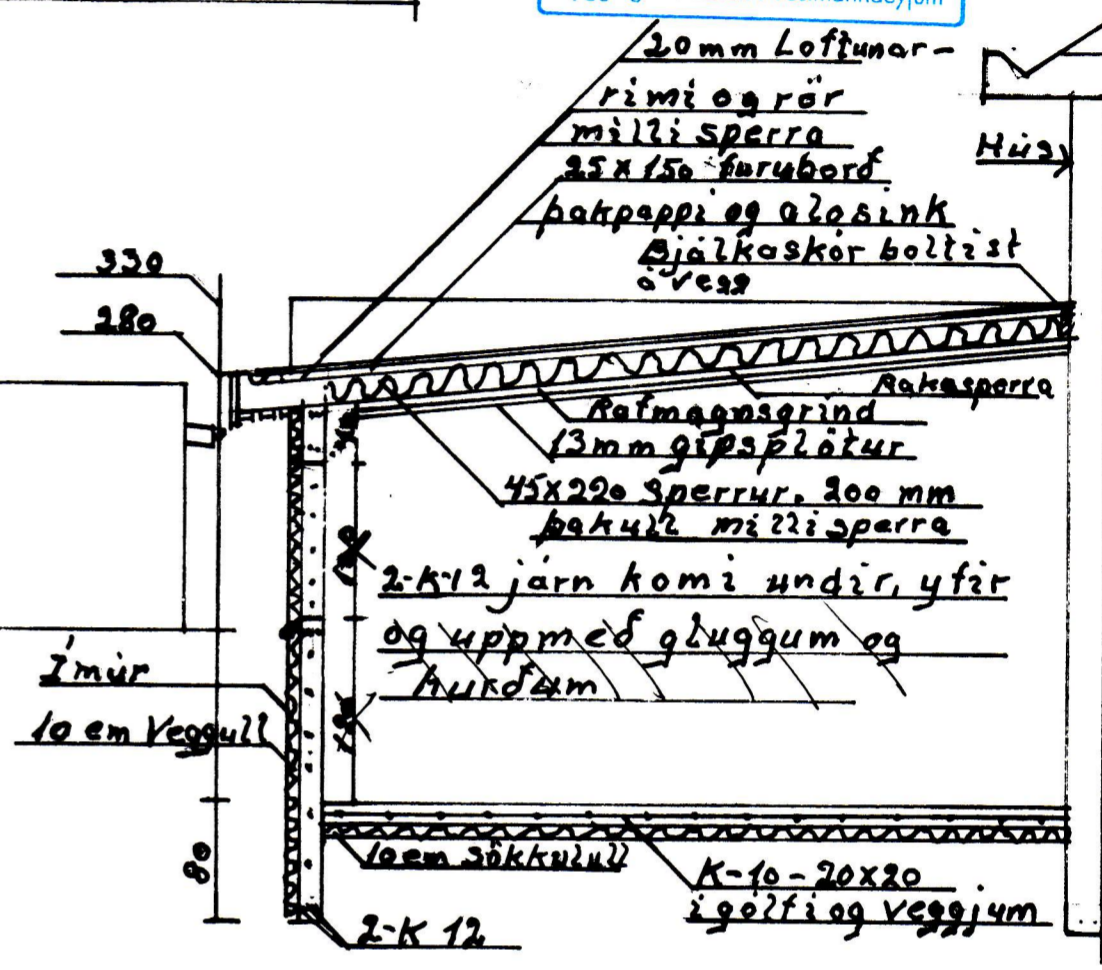
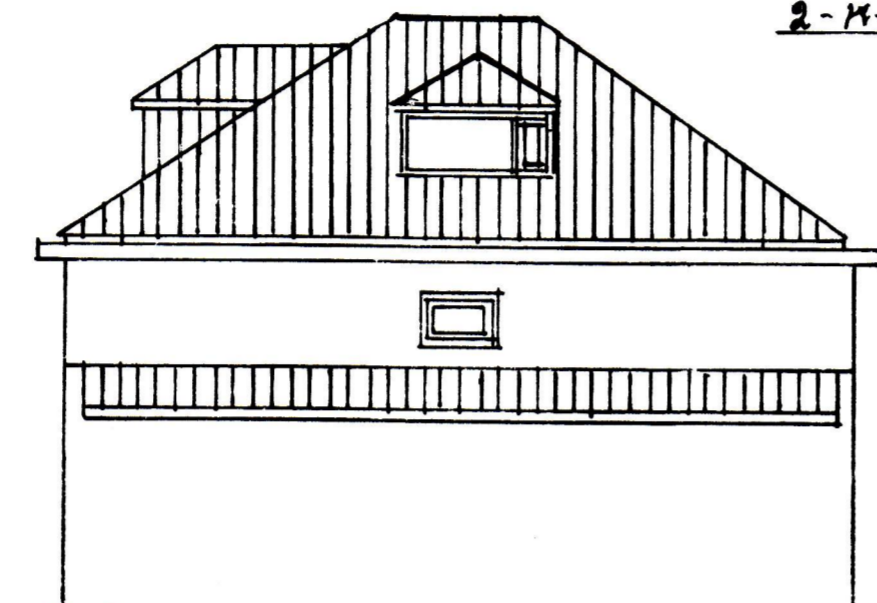
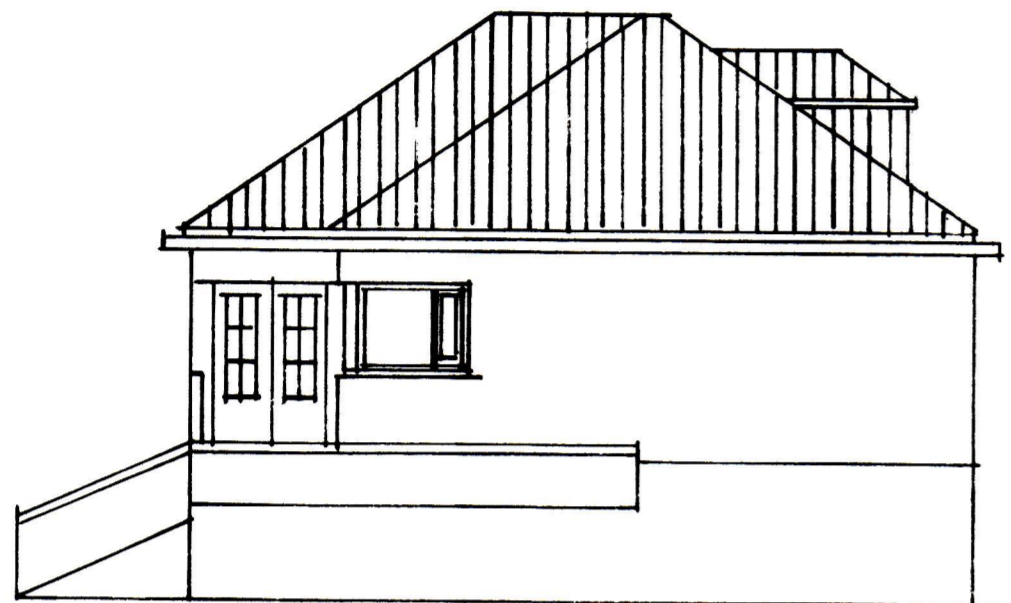
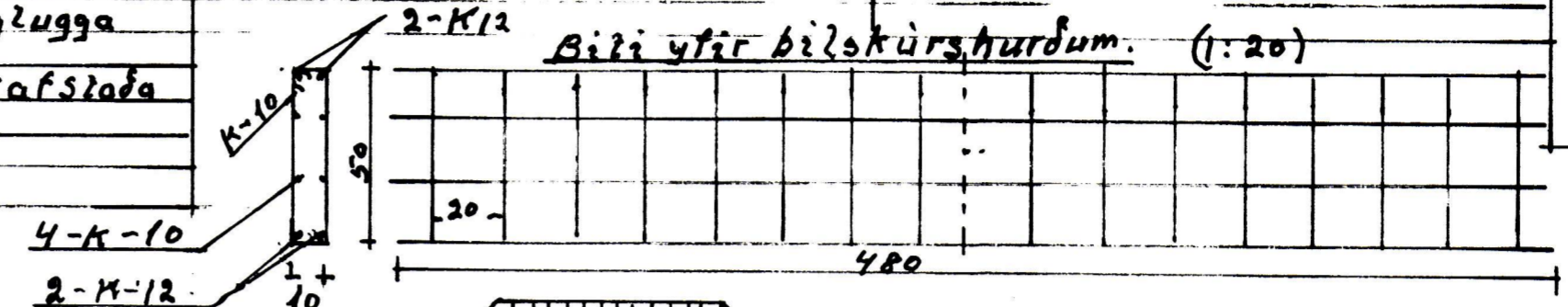

Málk
 1:100
 1:50
 1:20
 1:500
 ónefnd mál em
 Teiknad
 2 ágúst
 2015

Heidarvegur 54.
 Bílskur: Grunnmynd,
 Útlit, Sneiding og
 afsöðu mynd.
 Ágúst Þreggeridsson