

11. MAR 2003

E. Gunnarsson
 RYGGINGARFULLTRUINGI VESTMANNNAEYLIUM

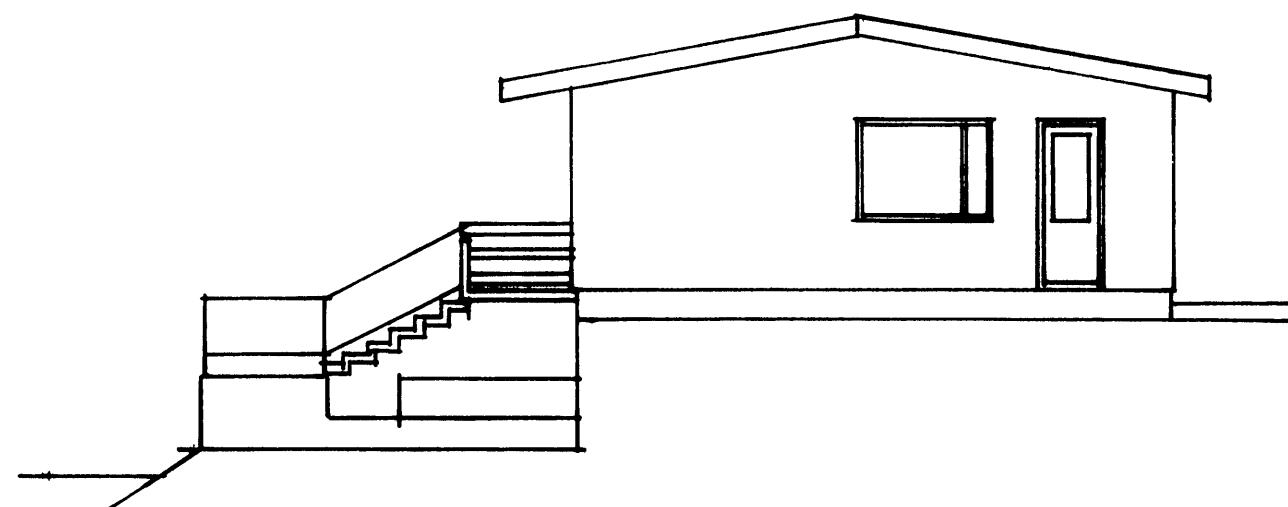

Heiðarlin 2.
 Sökkjar, veggir, gólfplötur,
 loftplata, tröppur og veggir,
 jarnbundnar og stéinsteipir.
 Þak: Sperrur yfir stöðlar
 ofang stéipla loftplöðu.
 Klæðing 1"x6" furuborð,
 þakpappi og bárujarn. Rennur
 3nnbyggðar í þakossa nr
 timbr. Gluggar nr furu með
 tvöfaldu verkmedjuhlere,
 Aðtt timbur sem sétt varður
 nýtt veidur gagnvarsið og saumur
 og skrifur rúfrætt A-4.
 Þak yfir heiðan þött: Sperrur
 10x130 furu gagnvarsen. Gluggar nr
 55x120 furu gagnvarinni.
 Plexiglas tvöfalt með
 lúthreitandi festingum í þaki
 og glugga.

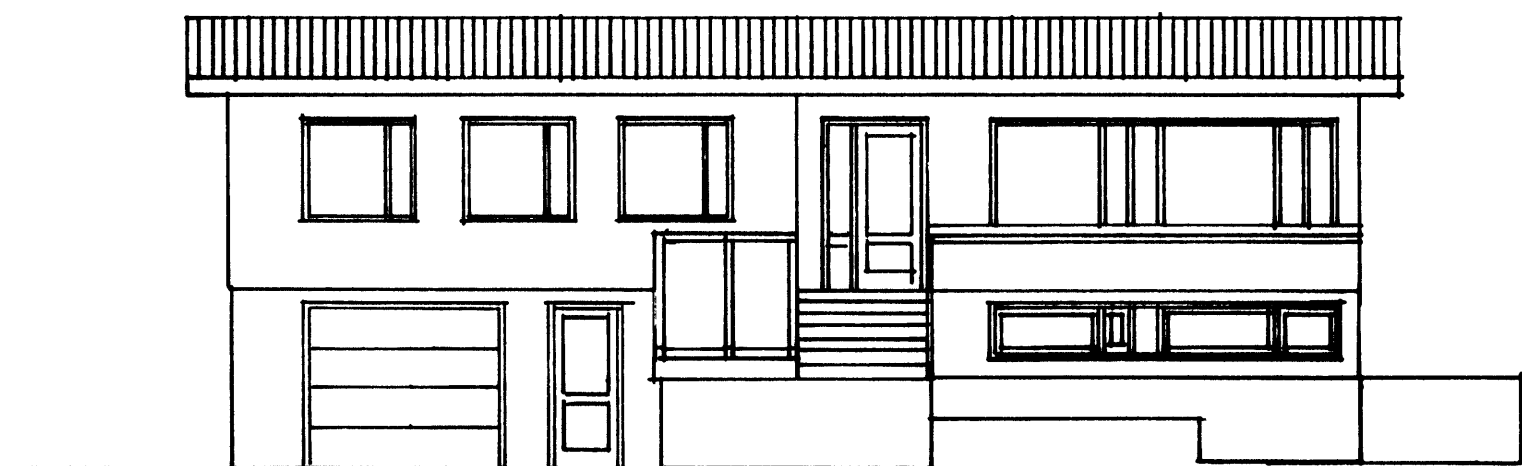
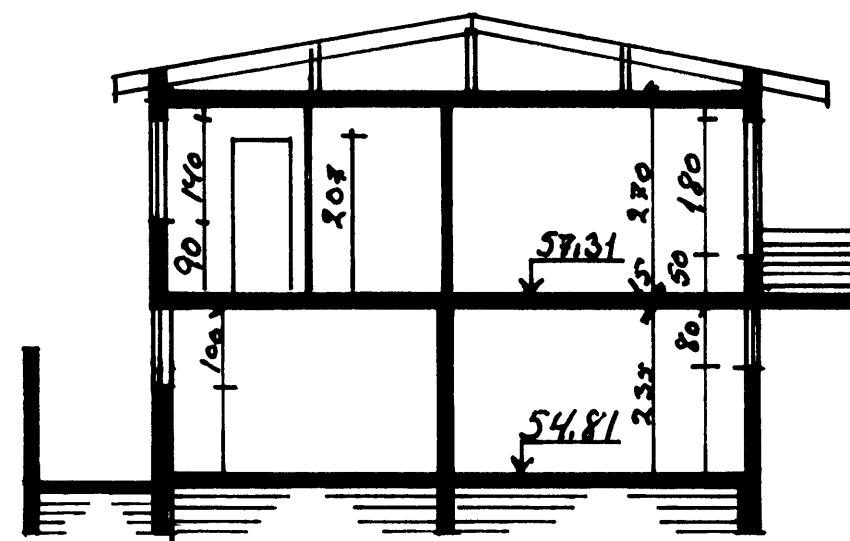
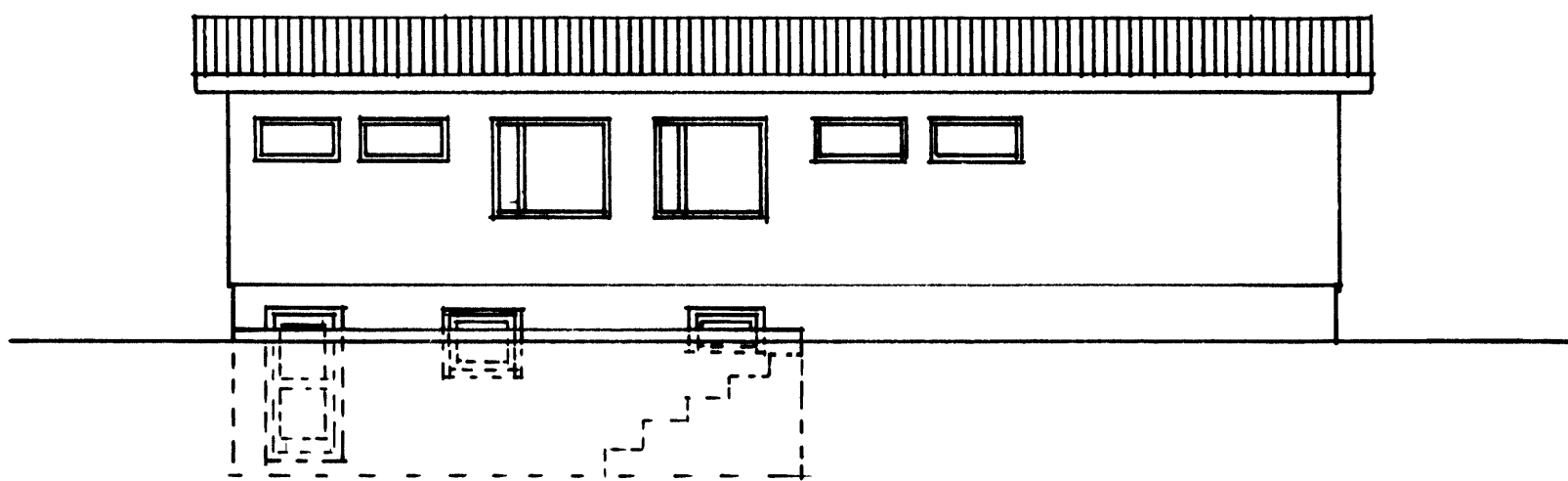

Flöðarmál neðri hæðar 121.68 m² brúttó
Flöðarmál efri hæðar 121.68 m² brúttó
Stærð löðar 836 m²
Rúmmál húss brúttó 669 m³

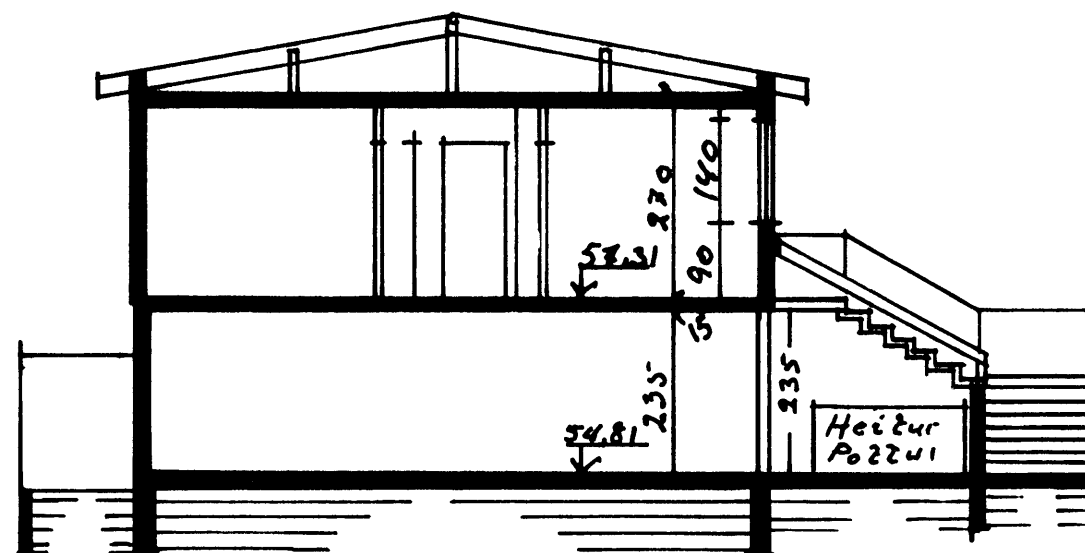
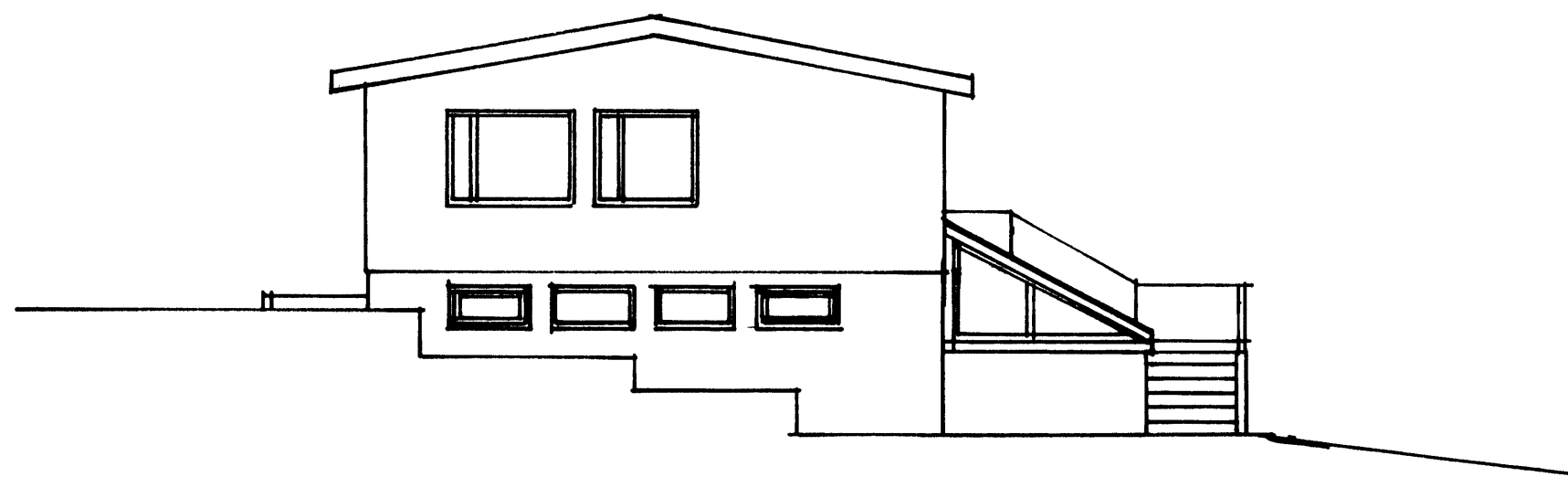

Málak 1:100	<i>Heiðarlin 2.</i>
Önefnd mál i em	<i>Gluggar og hurð á suðurhlíð neðri hæðar, þak yfir heiðan þött. Fyrirkomulag</i>
Tóknad. i desember 2002	<i>neðri hæðar brúttó</i>
	<i>'Agiut Almgrensdóttir'</i>