

Sp. 25. 25

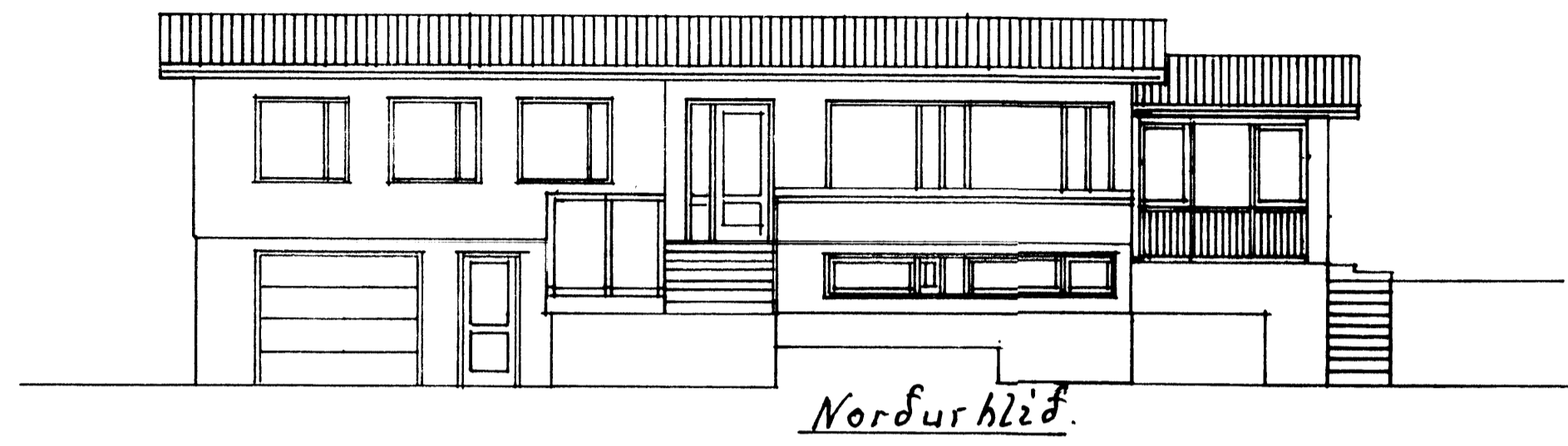

Norðurhlíð

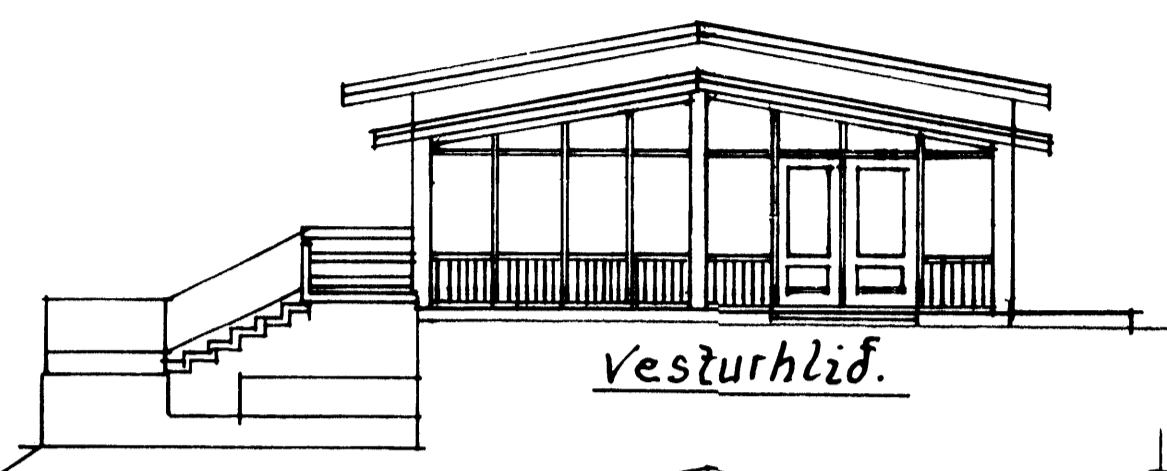

Vesturhlíð

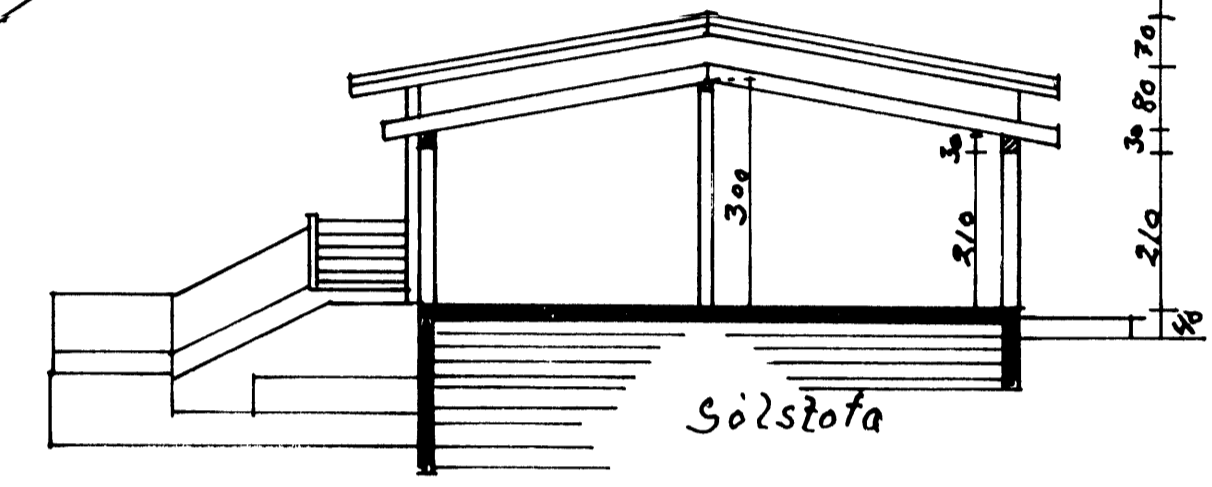

Sólstofa

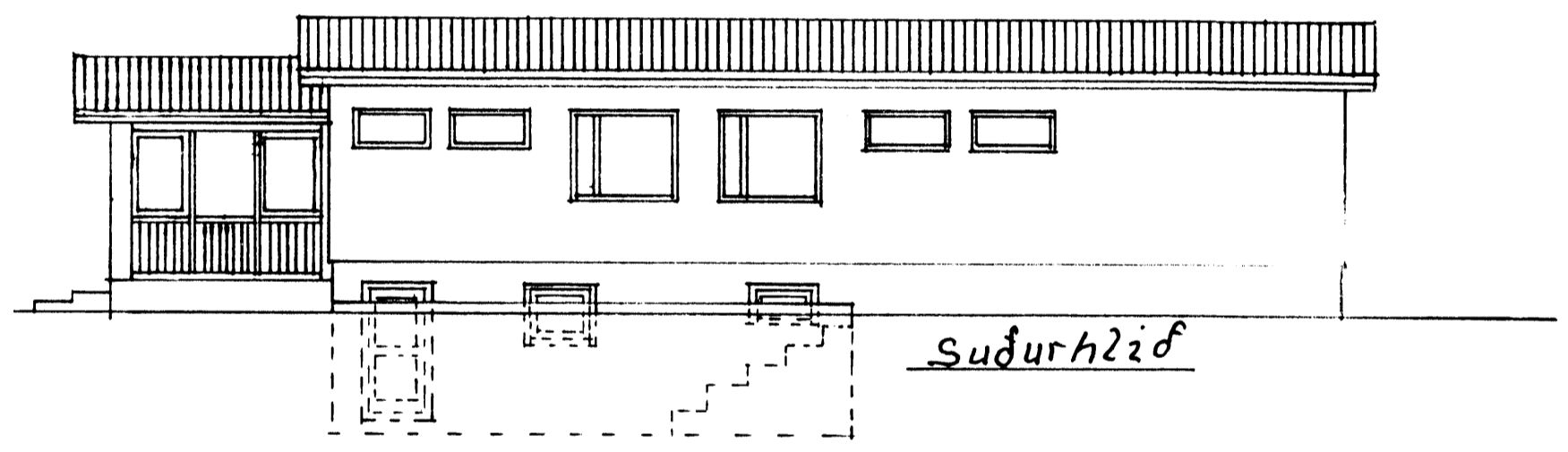

Suðurhlíð

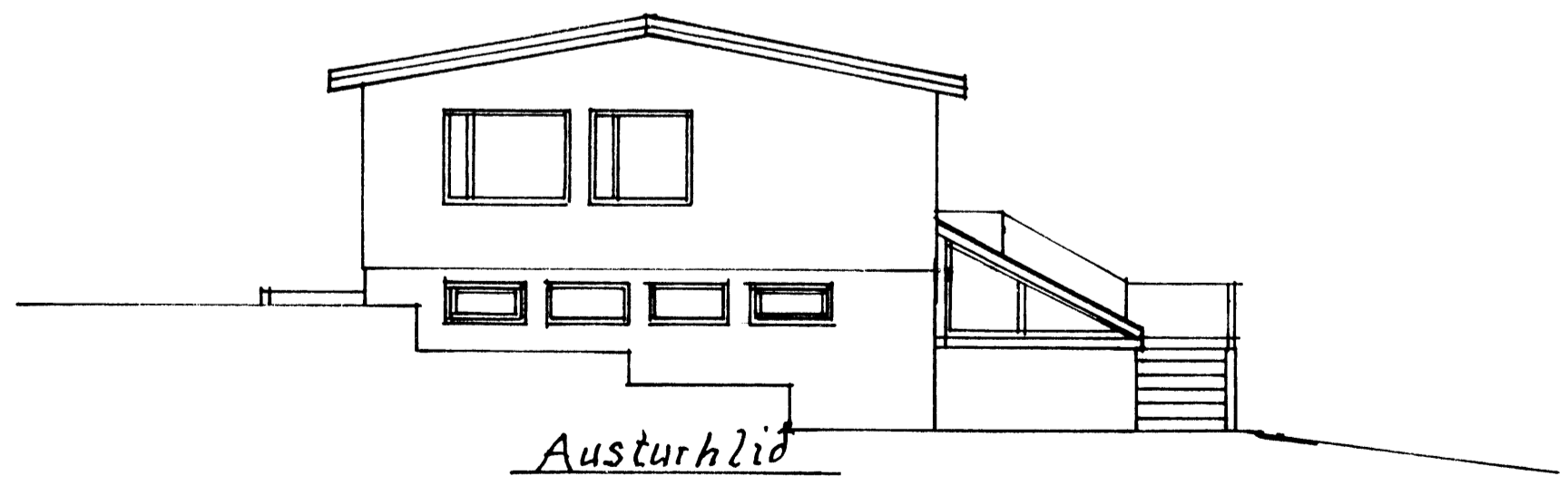
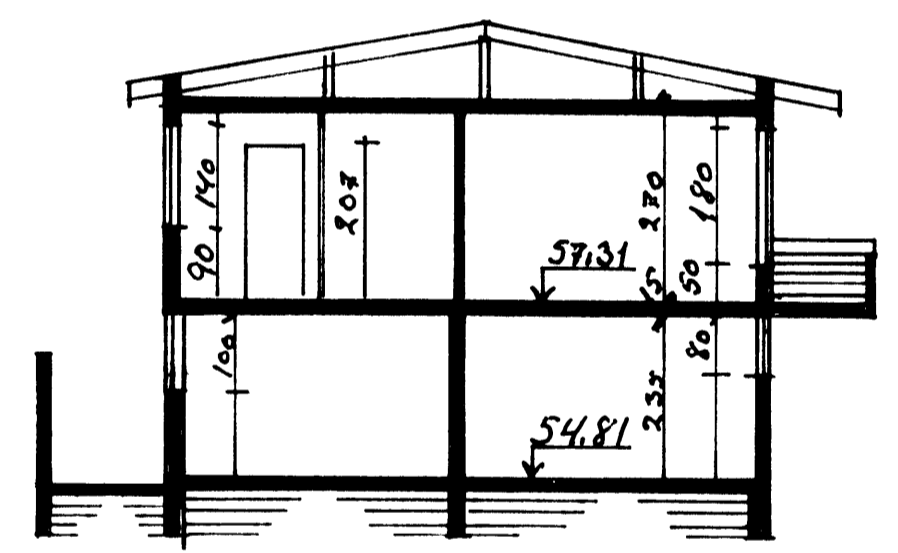

Austurhlíð

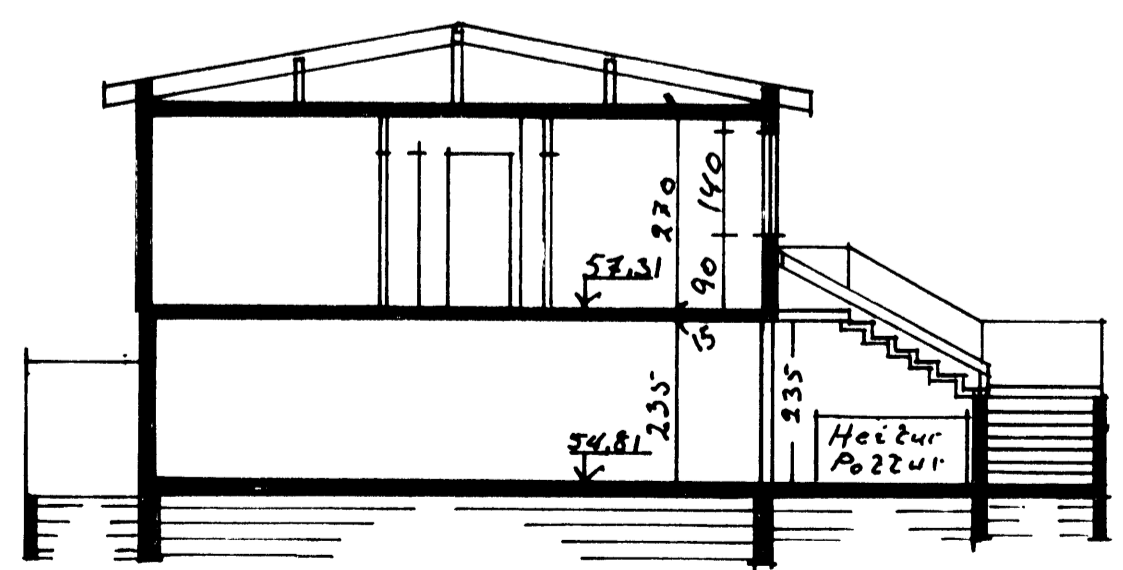

Heiðarlinn 2.
 Sökkjar, veggir, gólfplötur,
 stofuplata, tröppur og veggir,
 jarnbundnar og stálmálningar.
 Þak: Sperrur yfir stöðvar
 ofang stéipla stofplöðu.
 Klæðing 1"x6" furuborð,
 þakpappi og bárujarn. Rennur
 innbyggðar í þakassa úr
 timbr. Gúggar úrplasti með
 tvöföldu verkmedjuglere.
 Aðtt timbur sem sétt verður
 niðr verður gagnvart og saumur
 og skrifur rúftrétt A-4.
 Þak yfir heilan þótt: Sperrur
 10x120 fura gagnvart. Gúggar úr
 55x120 fura gagnvart.
 Plexiglas tvöfalt með
 lílheiðandi festingum í þak
 og gúgga. Nedri hæð 106,42m netto
 þak af bilg. 32m² og geymslu 25,8m² netto
 Fláarmál nedri hæðar 121,68m² brúttó
 Fláarmál efri hæðar 121,68m² brúttó
 106m² netto.
 Rúmmál húss brúttó 669 m³
 Fláarmál Sólstofu 24,6m² brúttó
 21,5m² netto og 6,8m³
 Sólstofa: Stéipir og jarnbundnar
 sökkjar og gólfplata. Timbres-
 kjar komi í milli yfir gúggum
 að ríðum og timbrés sútur undir
 bíta í hornum og undir milli.
 Þak: Sperrur 48x198mm klæddar
 með 15x150bordum þakpappi og
 þar af 20sink. 170mm þaku 22milli
 sperra, raka sperruplast, rafm.
 grind og stofpahlítt.
 Þakplötur sólstofu 37m² þak af
 úrafstaða 37m². Veggir 42m² þak af
 gúggar 28m², hurðir 17m²
 Þakplötur húss 154m² þak af úraf-
 staða 33m². Húsvægir húss 335m²
 þak af gúggar 38,5m² og hurðir 14m²
 Stofplöður 836m²

Málak 1:100	Heiðarlinn 2. Sólstofa Líllit og Þverskurður
Önefnd mál í cm	
Teiknad. í desember 2002	
	Agúst Hreggvið Men