

Byggingartýsing: Sökkul og útvægur stípt og járnband. Gólfur timbur gólf. Gólfþelur 45x200 fura með 200mm þéttu milli bita. Tröfal 13mm gipsplötur eru undir og ofana bitum. Einnig eru 25mm gólfplötur ofana gólfþelum. Þak er hefðbundin sperrupak.

25x150 furubord með 5mm bíli milli borda til loftunnar, þakpappi og þarad alosink. Einangrun milli sperra 200mm þakull. Nedana sperrur rakasperruplast, rafmagnsgrind og tröfal 13mm gipsplötur. Einangrun austur veggis er með veggull að utan og mürhúð að

tröfaldu k gleti. 3stk 30mm loftunnarör i öll sperrubíl og 100mm loftstokkar komi 2:2 loftunnar eftir i norður og suðurveggi. Svödur og mörður veggir timbur stödir 45x140. Krossstídur loftunnar. Zistar og megrplötur að utan. 120mm þéttull, rakasperra, rafmagnsgrind og 13mm gipsplötur að innan

g24ggj 1.5m<sup>2</sup>. Flötarmál þaks 20m<sup>2</sup> þar af úlafstada 14m<sup>2</sup>. Stödir Netto - Brúttó - Rúm mál 17.25m<sup>2</sup> 19.68m<sup>2</sup> - 49m<sup>3</sup>. Svödur smíðaðar úr stá 2:2 boltadur við hús. 3-92al súlur 100mm í þver mál standa undir svölum að utan. Svölagólfur lerkj. undir súlum 60x60x90cm undirstöður Svölahurð opnað út.

SAMPYKKT AF BYGGINGARFULLTRÚA  
26. FEB. 2021  
Sjaul S-B  
BYGGINGARFULLTRÚA Í VESTMANNNAEYJUM

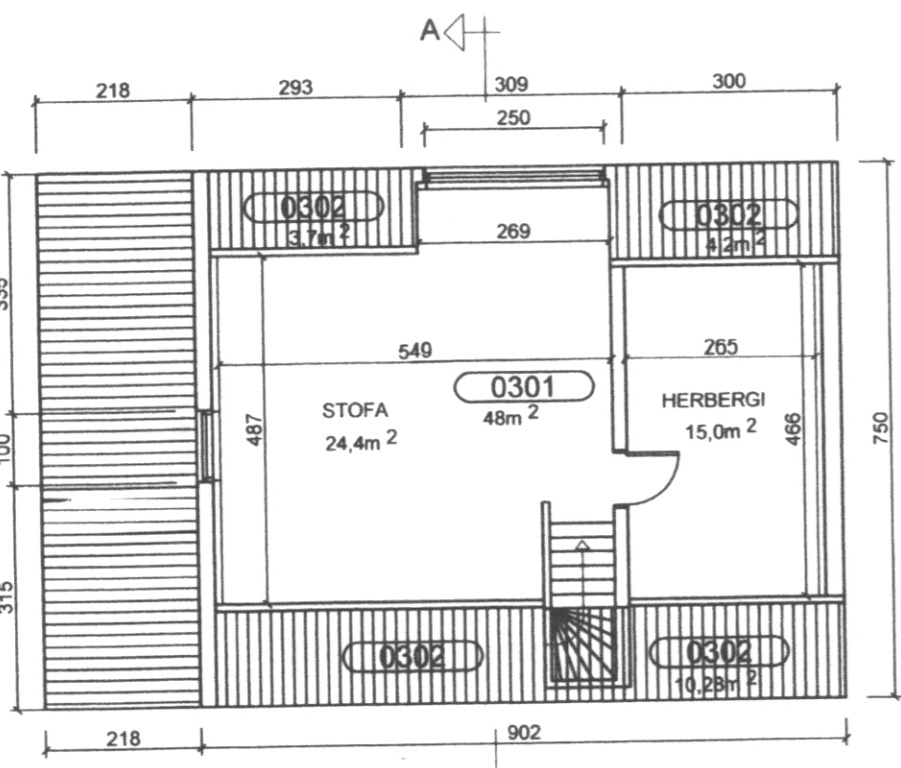

Austurhlid

100mm bíl frá vegg að efsta bordi

útvægur á húsná

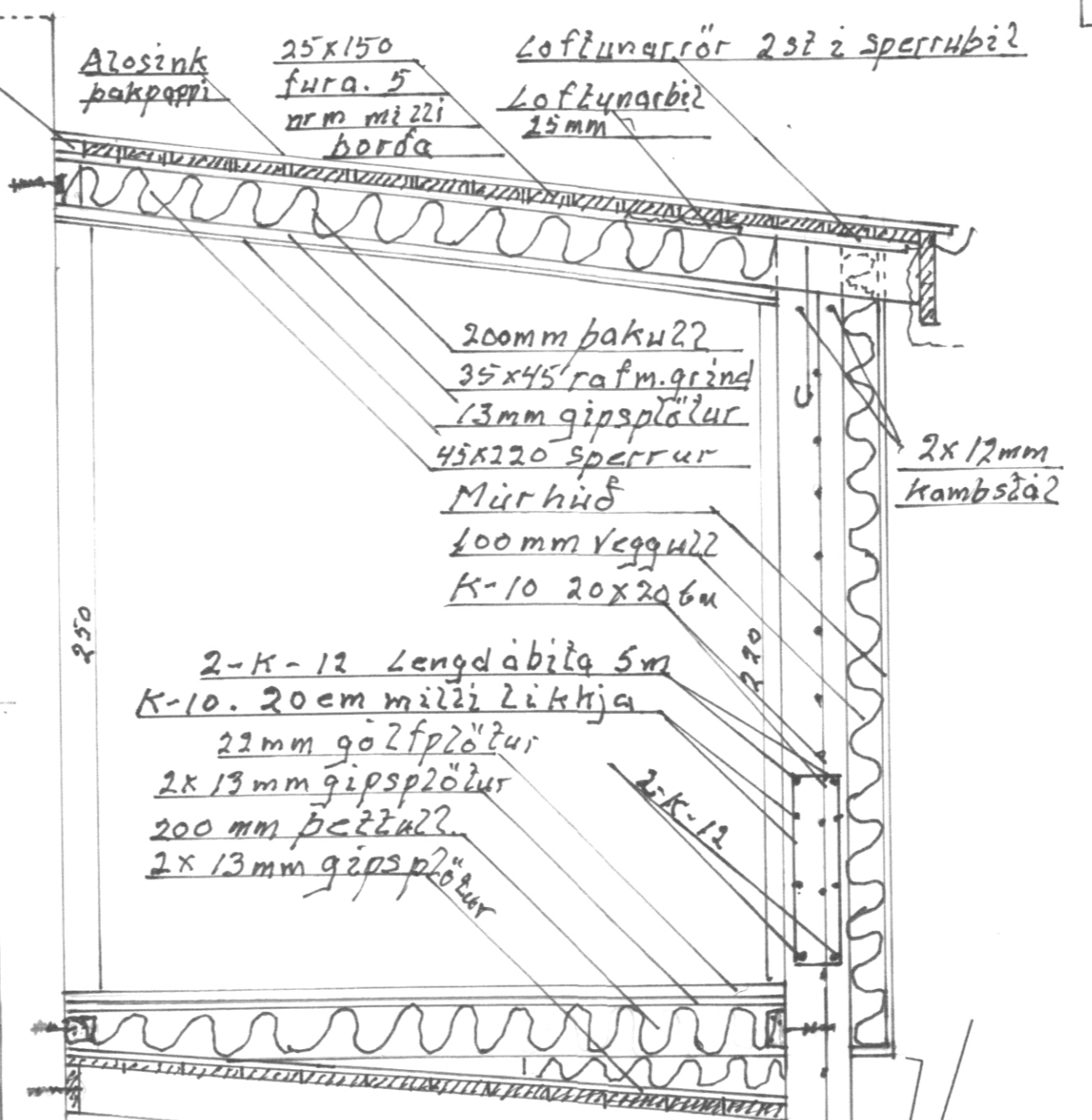

Eldri viðbygging sem fyrir er er hláðin úr holssteinum. Sött er um að byggja ofana hana með þeim hætti að stípa sökkul og vegg úrana hláðna vegginn þannig að nýja byggingin verður að öllu leyti sjálfberandi á austur veggnum. Suður og norður veggir verða hefðbundin timburveggir boltadur í hús og austurvegg, hláðit útan með stéttri megrlöðningu

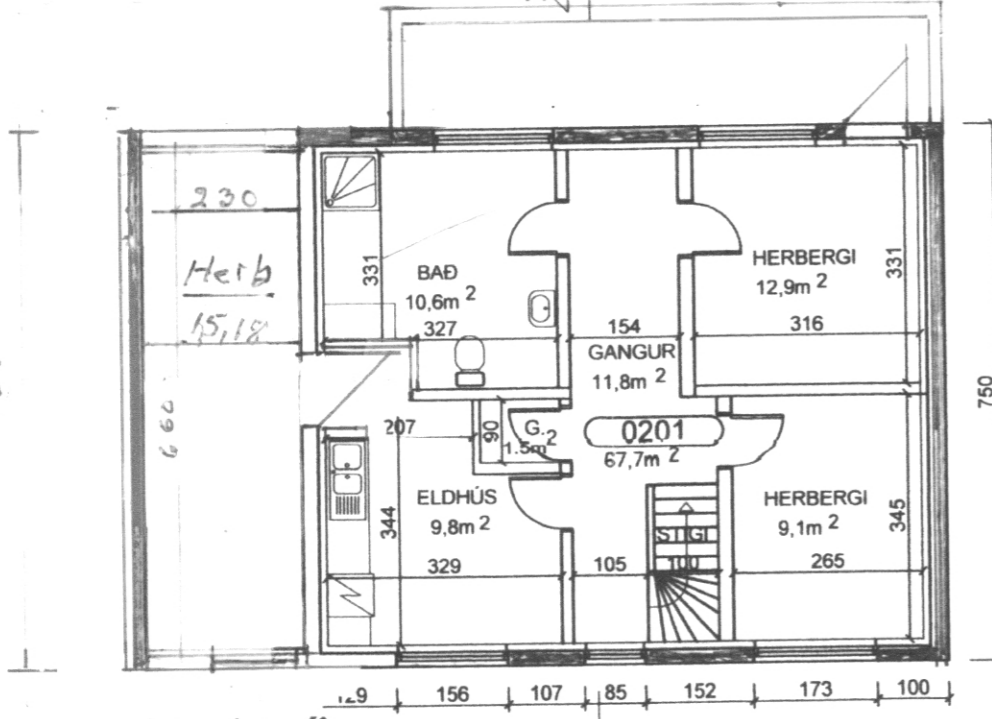

Loftun í þaki

Loftun í þaki

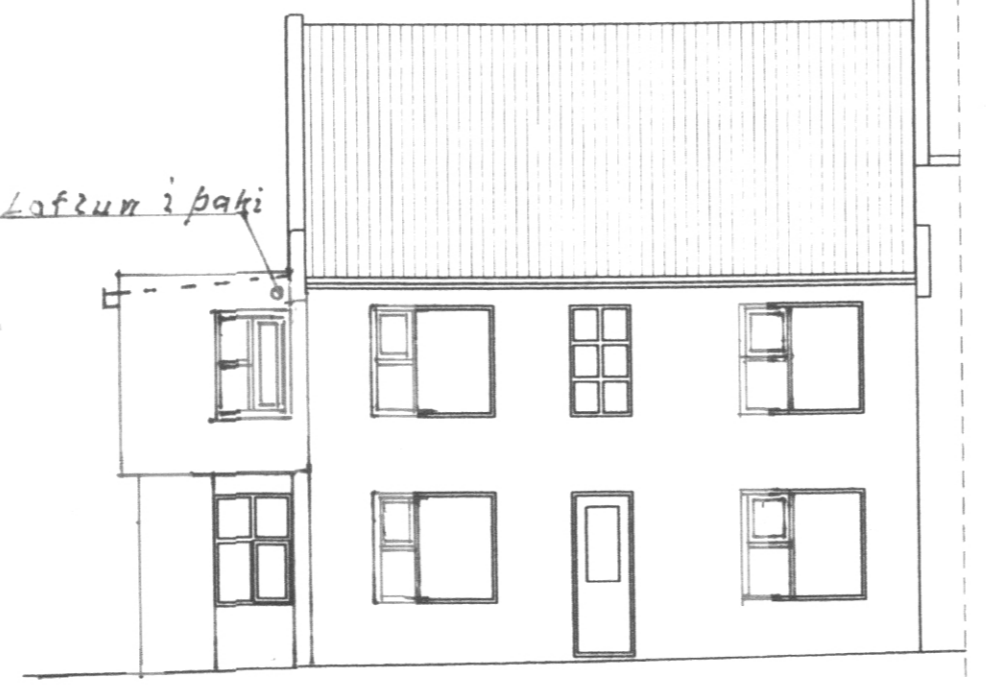

Nordurhlid

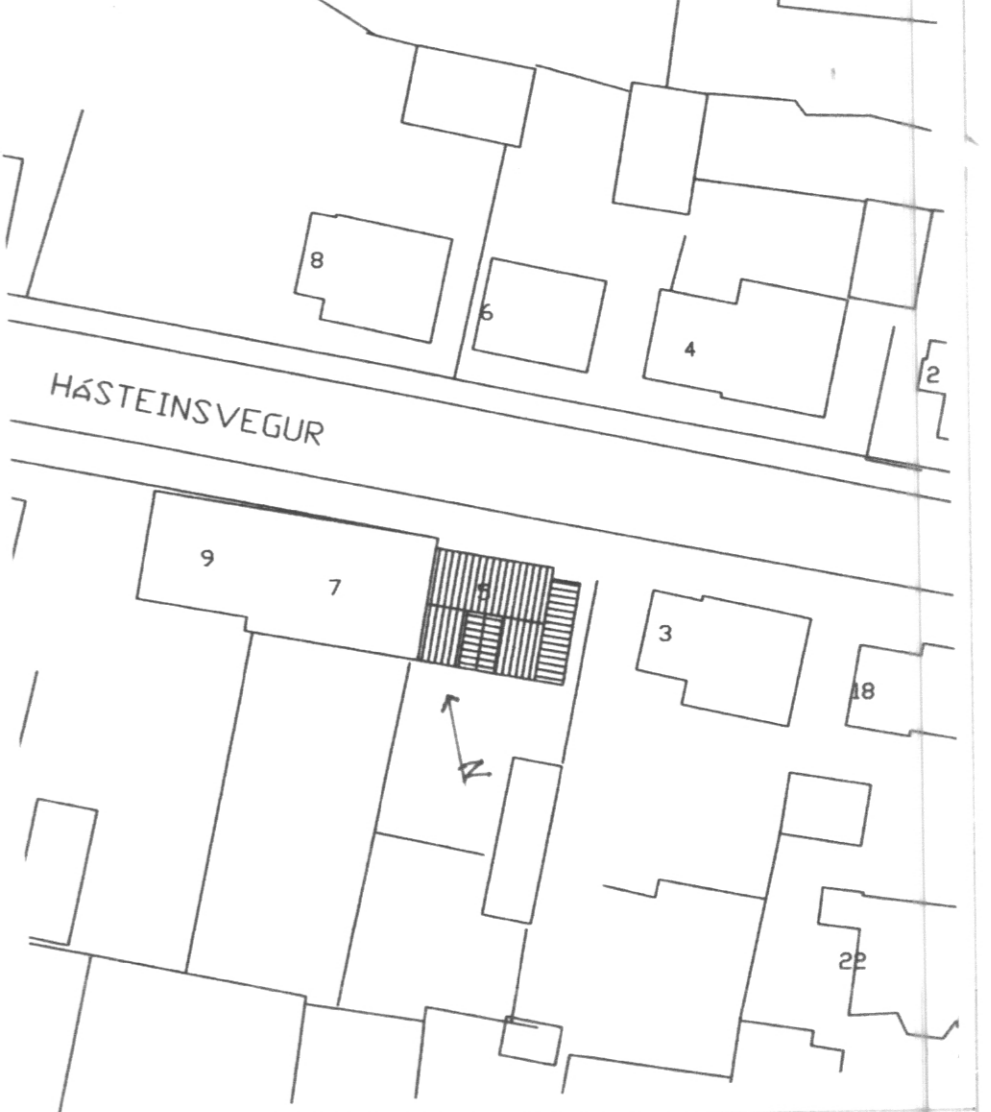
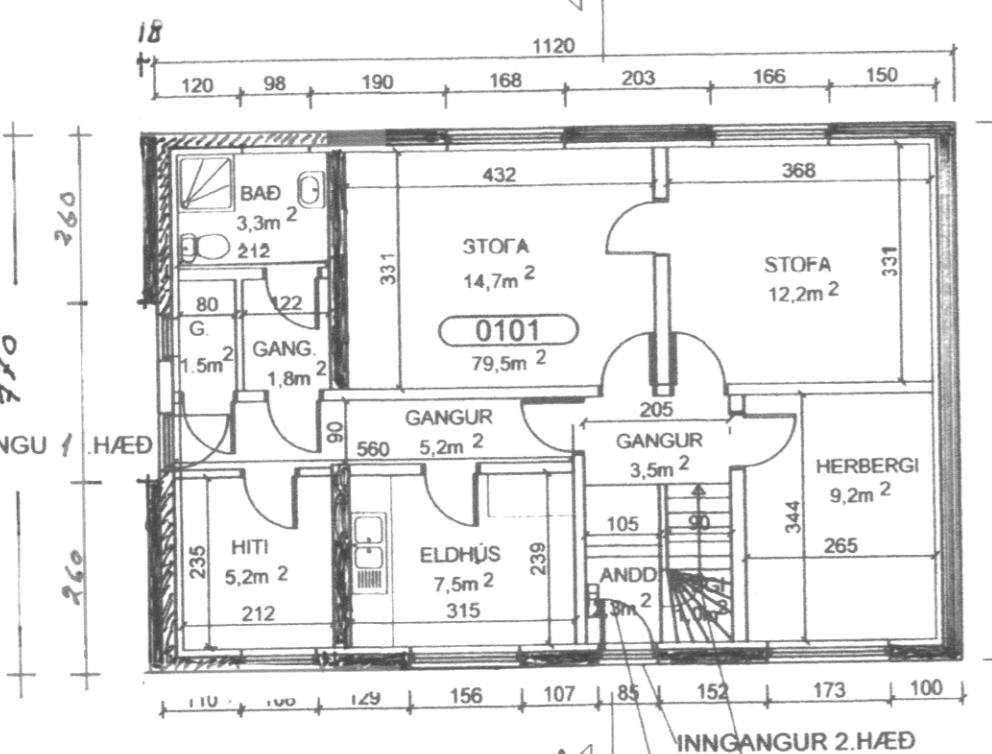

Mælikvarði  
1:100  
1:20  
1:500  
Teiknað í ágúst 2020  
Hasteimsvegur 5  
Stökkun á efri hæð.  
Grunnmynd útlit og þverskurður  
Agust Þreggariðsson

Uinn  
240468 4339  
PEZOWSKI JAROSTAW  
010378-3438