

Afstöðumynd

M = 1:500

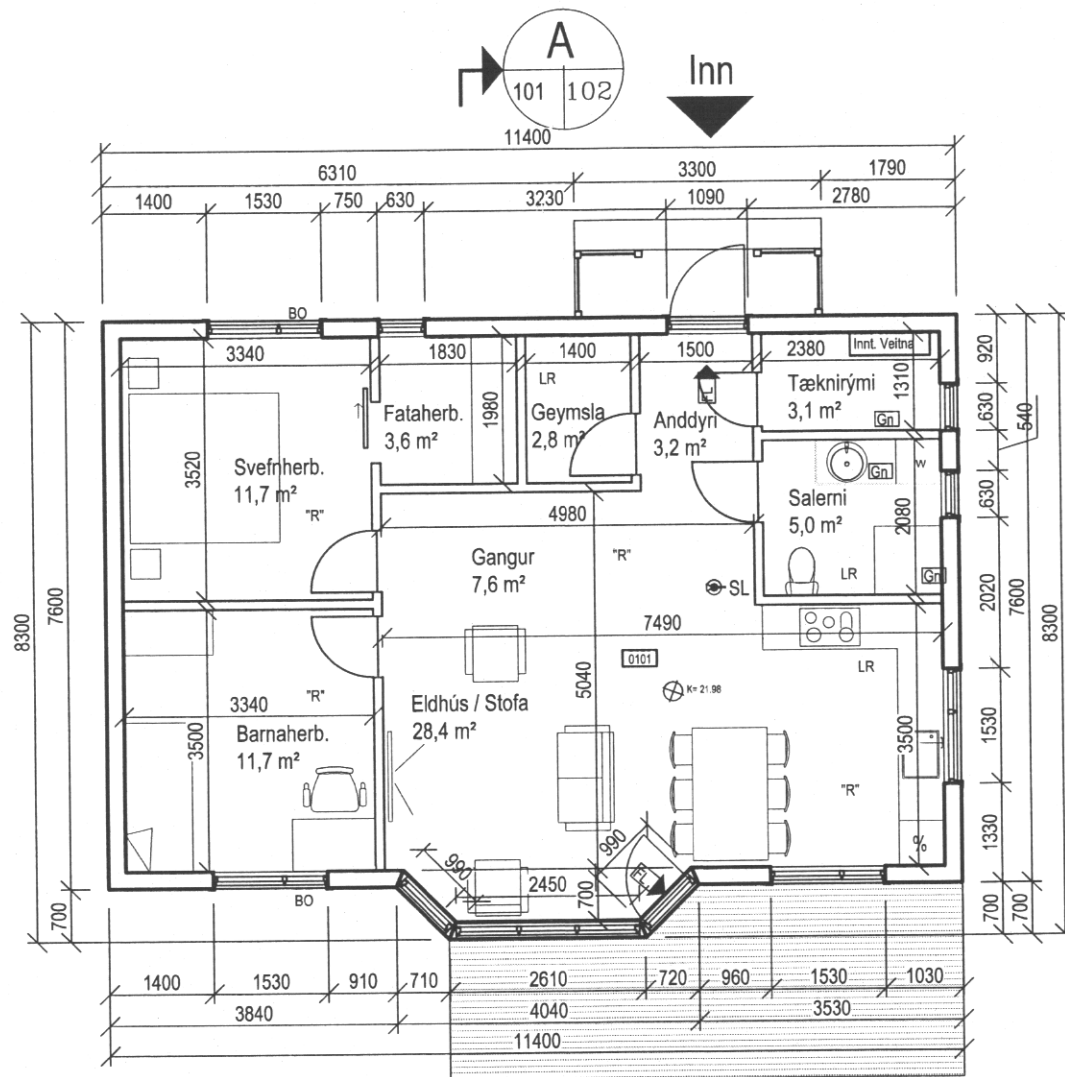

Grunnmynd

M = 1:100

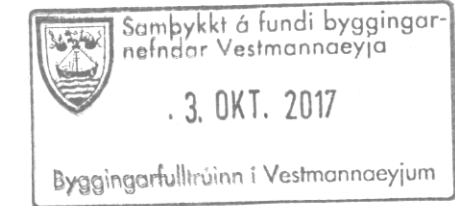

Sigur Sæði

Byggingalýsing, Hásteinsvegur 14

Lýsing:

Húsið stendur við Hásteinsveg 14, 900 Vestmannaeyjum.

Húsið er einbýlishús á einni hæð, einingahús innflutt frá Eistlandi sem fest verður við steinsteyptar undirstöður.

Útveggir eru timburveggir byggðir úr 45x120 mm burðarvíd úr styrkleikaflokki T1, holrými fyllt einangrun. Innan á úveggjagrind skal koma fyrir rakavarnarlagi. Grindur eru festar niður við sökkulveggi með vinklum og múrboltum.

Lagnagrind er 45x45 mm einnig fyllt einangrun. Að utan er húsið klætt 21x120 mm vatnslæðningu.

Þak er gert úr kraftsperrum, timburþak klætt stölluðu áli. Ofan á sperrur skal klæða með gisinni borðaklæðningu 25x150 mm. Eitt lag af þakpappa er svo neigt á borðaklæðningu. Í hvert sperrubíl skal koma fyrir 2 stk útloftunarrörum með flugnaneti. Neðan á sperrur skal koma fyrir rakavarnarlagi.

Gluggar eru úr pvc, hurðir úr timbr.

Innveggir eru hefðbundnir gipsveggir, byggðir upp af timburstöðum 45x95 mm fyllt einangrun og klætt 1x gipslagi.

Húsið er kynnt með hitaveitu. Allar lagnir eru leiddar ýmist í gólfplötu eða í lagnagrind útveggja.

Húsið er kynnt með hitaveitu. Allar lagnir eru leiddar ýmist í gólfplötu eða í lagnagrind útveggja.

Húsið er kynnt með hitaveitu. Allar lagnir eru leiddar ýmist í gólfplötu eða í lagnagrind útveggja.

Hæðarkortar reiknaðir frá fyrirliðgjandi afstöðumynd.

Skráningartafla: Hásteinsvegur 14, 900 Vestmannaeyjum					Skrásetjari: Guðmundur Arni Þórðarson												
Landnúmer: 123456					Kennitala: 120986-3769												
Matshlutanúmer: 01					Útgáfa: 4.01b												
Uppskipting og lýsing					Stærðir												
D0	D1	D2	D3	D4	D5	D5M	D6	D7	D8	D9	D10a	D10b	D11	D12	D16	D17	
Lokun	Rými hæð-röð	Notkun texti	Höfuð-flokkun	Eignar-hald	Botnflötur m²	Milliflötur m²	Stigat m²	Op m²	Brúttóflötur m²	Brúttóflötur sh < 1,8	Salarahæð min	Salarahæð max	Brúttó rúmmál m³	Nettóflötur m²	Birt flatarmál m²	Reiknitala skiptarúmmáls	Skiptarúmmál m³
Matshluti					178,0	0,0	0,0	0,0	89,0	0,0				332,8	77,1	89,0	207,399
Botn														16,0			
A	01	1. hæð	N	0101	89,0	0,0	0,0	0,0	89,0	0,0	2,69	2,69	239,4	77,1	89,0	2,69	207,399
A	02	2. hæð	F	0101	89,0	0,0	0,0	0,0	0,0	0,0	0,00	1,74	77,4	0,0	0,0		
Athugasemdir																	
Sameignir sumra																	
Eignarhald																	
	Eignar-hald	Notkun texti	Birt flatarmál m²	Skiptarúmmál Séreign og sameign m³													
	0101	1.hæð	89,0	207,399	207,399												
	Alls			89,0	207,399	207,399											

Skráningartafla

Skráningartafla: Hásteinsvegur 14, 900 Vestmannaeyjum					Skrásetjari: Guðmundur Arni Þórðarson				
Landnúmer: 123456					Kennitala: 120986-3769				
Matshlutanúmer: 01					Útgáfa: 4.01b				
Botnplata		Hjúpflötir							
Botnplata m²	Uppplata m²	Uvveggir m²	Par af: Gúlgar- og dyrap m²	Þak m²	Par af: Þakgluggar og þakop m²				
16,0	80,0	122,8	17,8	124,8	0,0				
Matshluti									
Yfirlit									
	Innan hæða	Után hæða	A	B	C	Alls			
Botnflötur / m²	89,0	89,0				178,0			
Brúttóflötur / m²	89,0					89,0			
Brúttórúmmál / m³	255,4	77,4				332,8			
Nettóflötur / m²	77,1					77,1			
Birt flatarmál / m²	89,0					89,0			
Skiptarúmmál / m³	207,399					207,399			

SKÝRINGAR:	
SL	Slökkvitæki
R	Reykiskynjari
(A)-Ei-80	Skil Brunahólfá
FL	Flóttaleið
BO	Björgunarp
GN	Gólfriðurfall
LR	Loftræsing

BR.	DAGS	BREYTING	REKUR	TEKUR

GLÓRA
 HÖNNUN | RÁÐGJÖF | ÁRKLAVIA
 Þorleifur Björnsson 030673 3799
 Byggingaráfræðingur SFI
 Tjarnargata 39 230 RNB
 Sími: 421 7562 786 4400
 Póstfang: nb@glora.is

Hásteinsvegur 14
900 Vestmannaeyjar

Afstöðumynd	Byggingarfræðingur SFI	Þorleifur Björnsson / GAB
Grunnmynd	Byggingalýsing	
Skráningartafla		
KVAÐ: Sjá teikn.	REKJAVÍK: 01/09/2017	BR.