

Sp. 2014-87

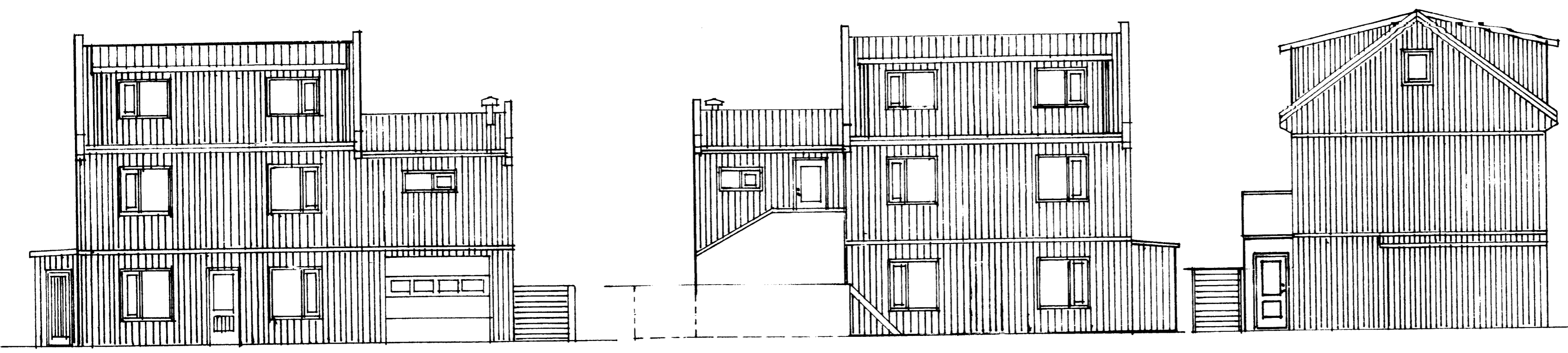

Hásteinsvegur 3
 Byggingarlýsing: Sökkjar og gólfplata eru jarnbent og steinsteipt. Útveggir og berandi milli veggir eru steinsteiptir á jörðhæð. Viðbyggingu eru útveggir, jörðhæð og annarrar hæðar ásamt loftaplötu á jörðhæð jarnbent og steinsteipt. Útveggir og milli gólf annarrar hæðar og 1. hæð eru hefðbundnar timburveggir og timburgólfplötur. Þakar hefðbundin sperruþak með timburkvistum á suður og norðurþekju. Viðbygging, jörðhæð og 2. hæð eru einangradar í timburgrind að utan með 100mm

steinull, klætt með vindpappa og 20 lúdu áli þak og kvistir eru einangradir að innan. Veggir með 100mm steinull en milli sperra með þakull 200mm. Að innan á öllum hæðum eru timburveggir og timburloft klætt með 13mm gipsplötum. Gluggar úr gagravánnituru. Útihurdir úr harðviti eða tru jafngöðu. Þilskurshurdir úr áli eða stáli. Gluggar og hurdir með tvöfaldu k gleri. Platar með útveggja 28cm, þar af gluggar 25,6m² og útihurdir 15m². Þakflötur 96m² þar af útafstaða 31m².

Stærðir	Nettó	Brúttó	Rúmmál
Jörðhæð	51,8m ²	61,4m ²	166m ³
2. hæð	67m ²	90,5m ²	244,4m ³
Rishæð	30m ²	58m ²	105m ³
Bilgeymsla	31,2m ²	40,9m ²	110,4m ³
Stærð lóðar			

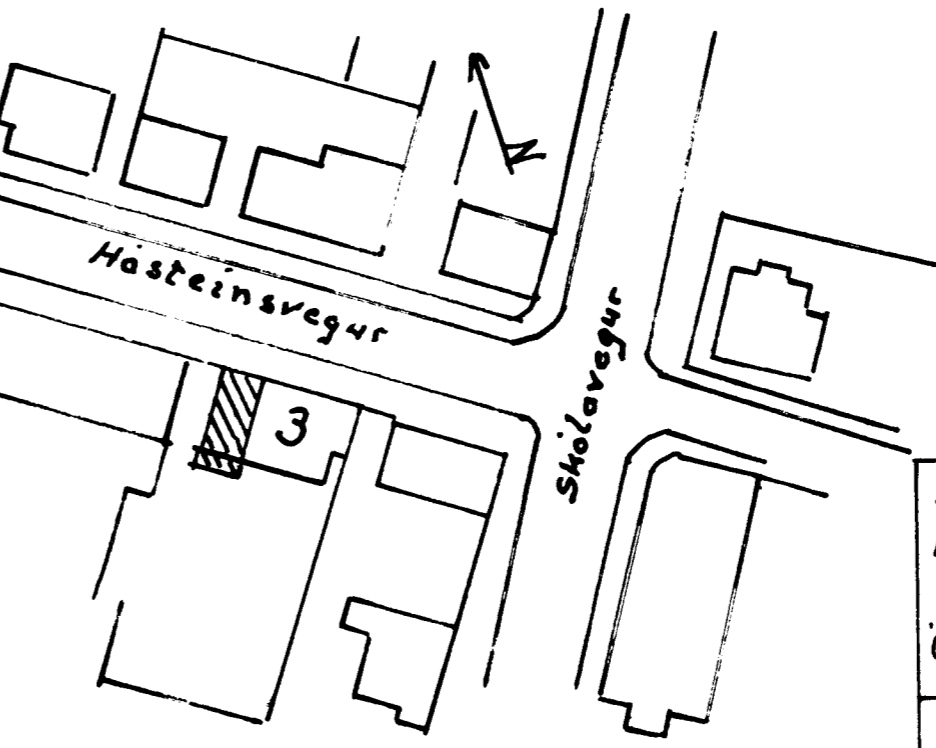
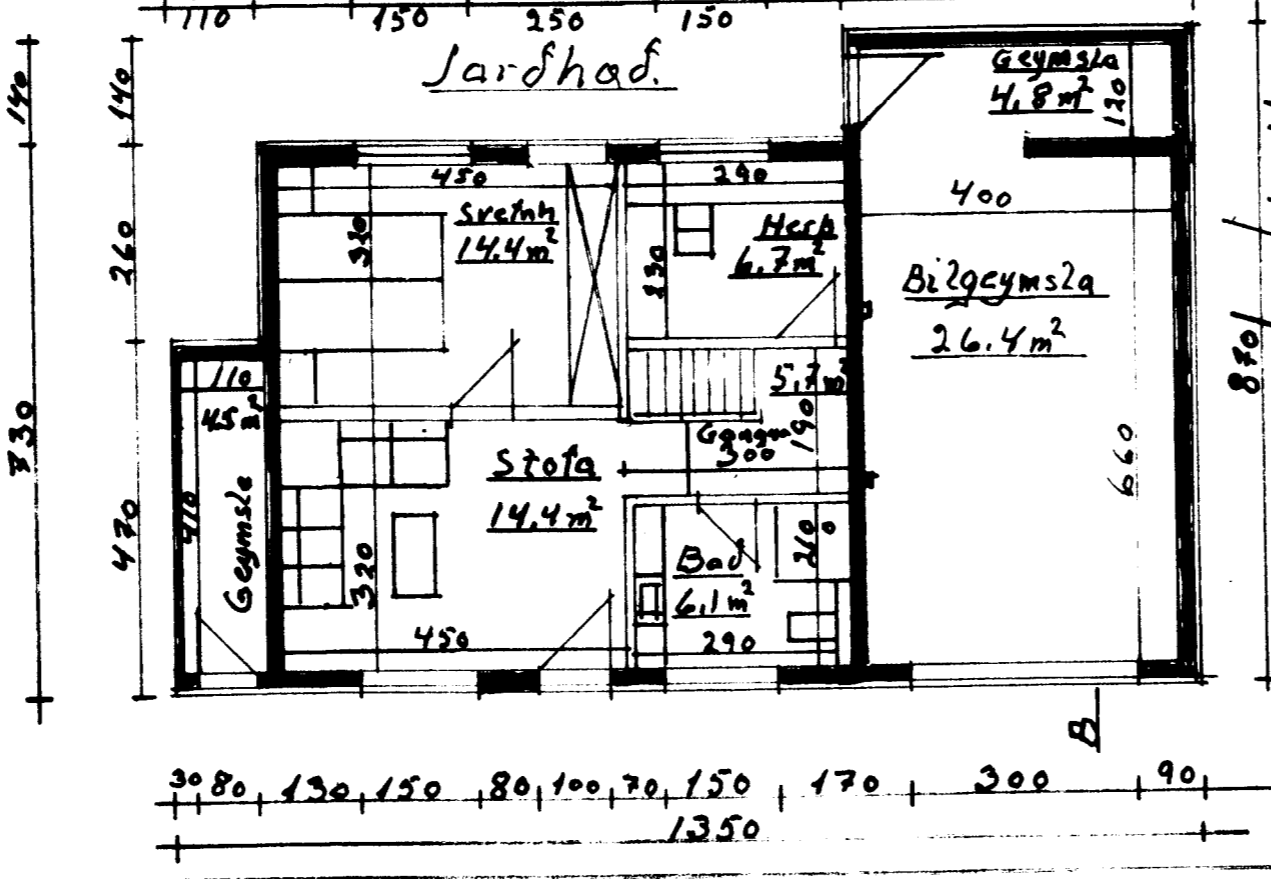
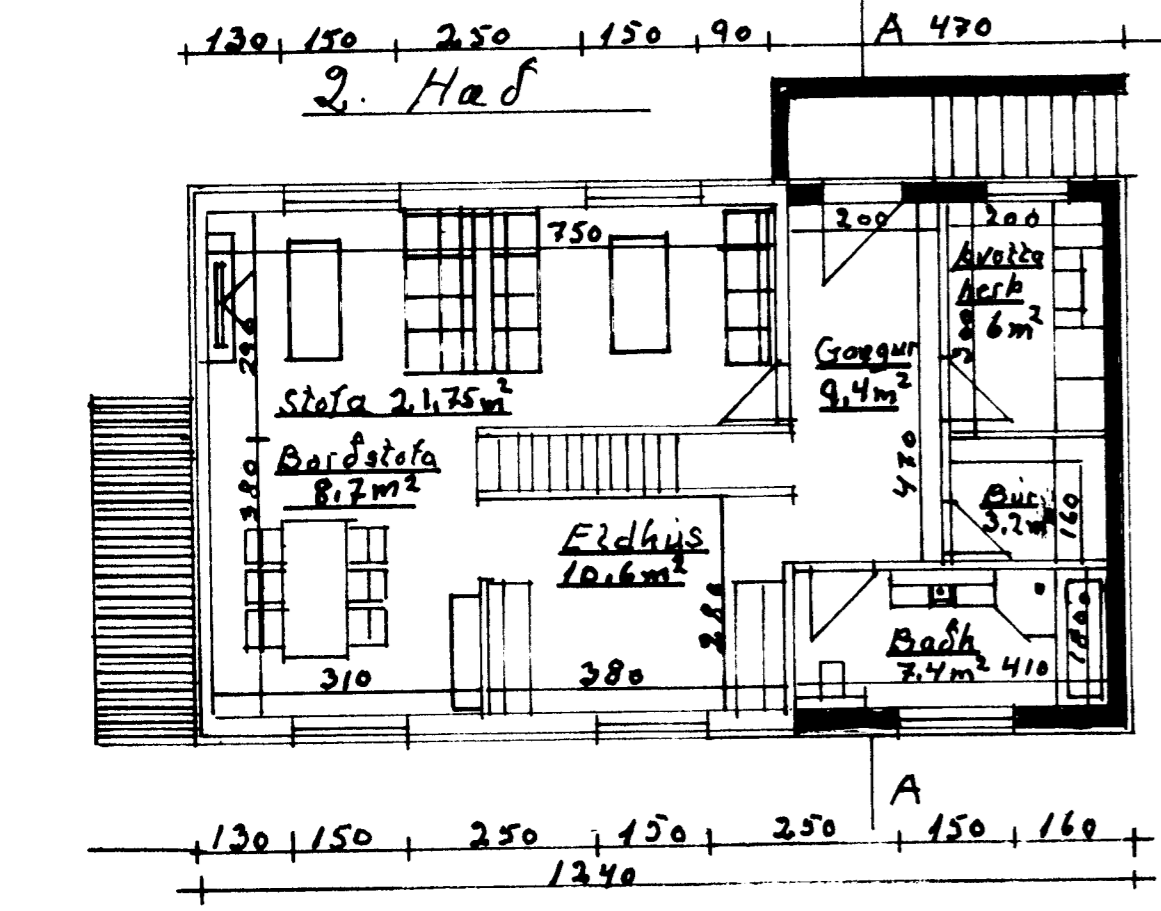
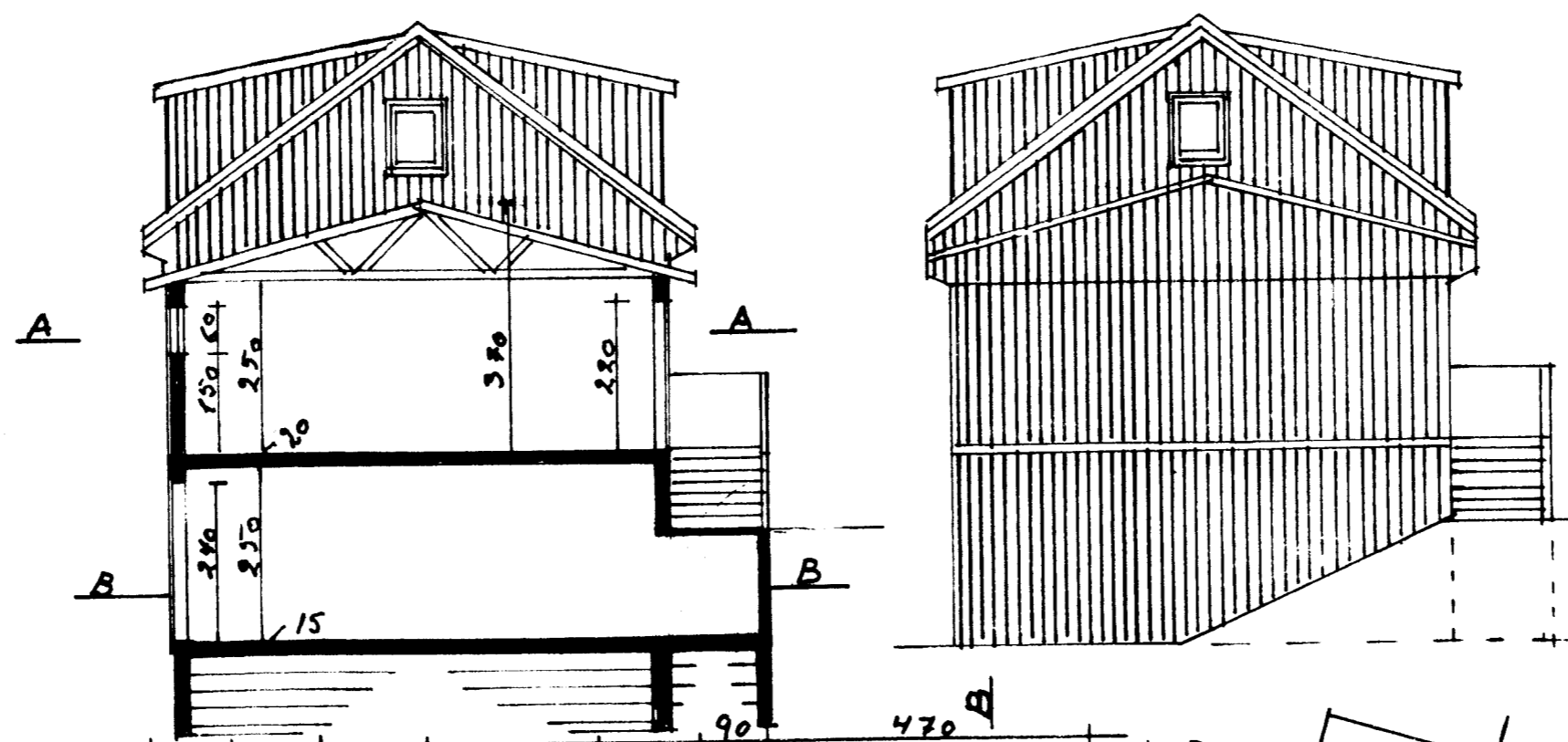
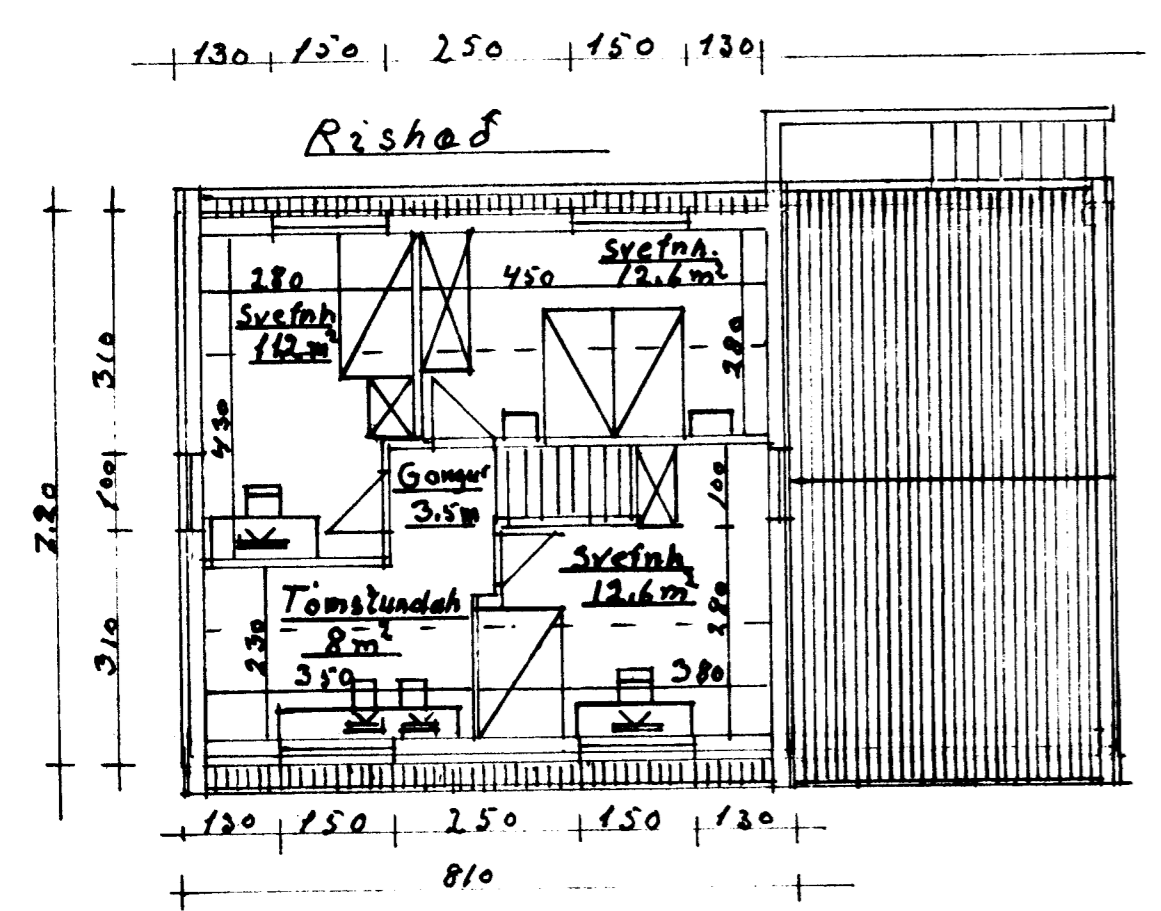

Maðik 1:100
 Onefnd mað i em
 Teiknað 2 febrúar 2014

Hásteinsvegur 3
 Viðbygging: Grunnmynd úr 2011 og skurður A-A og B-B
 Atföðumynd

Agúst Þreggvidsson