

Sigurður S. Björn

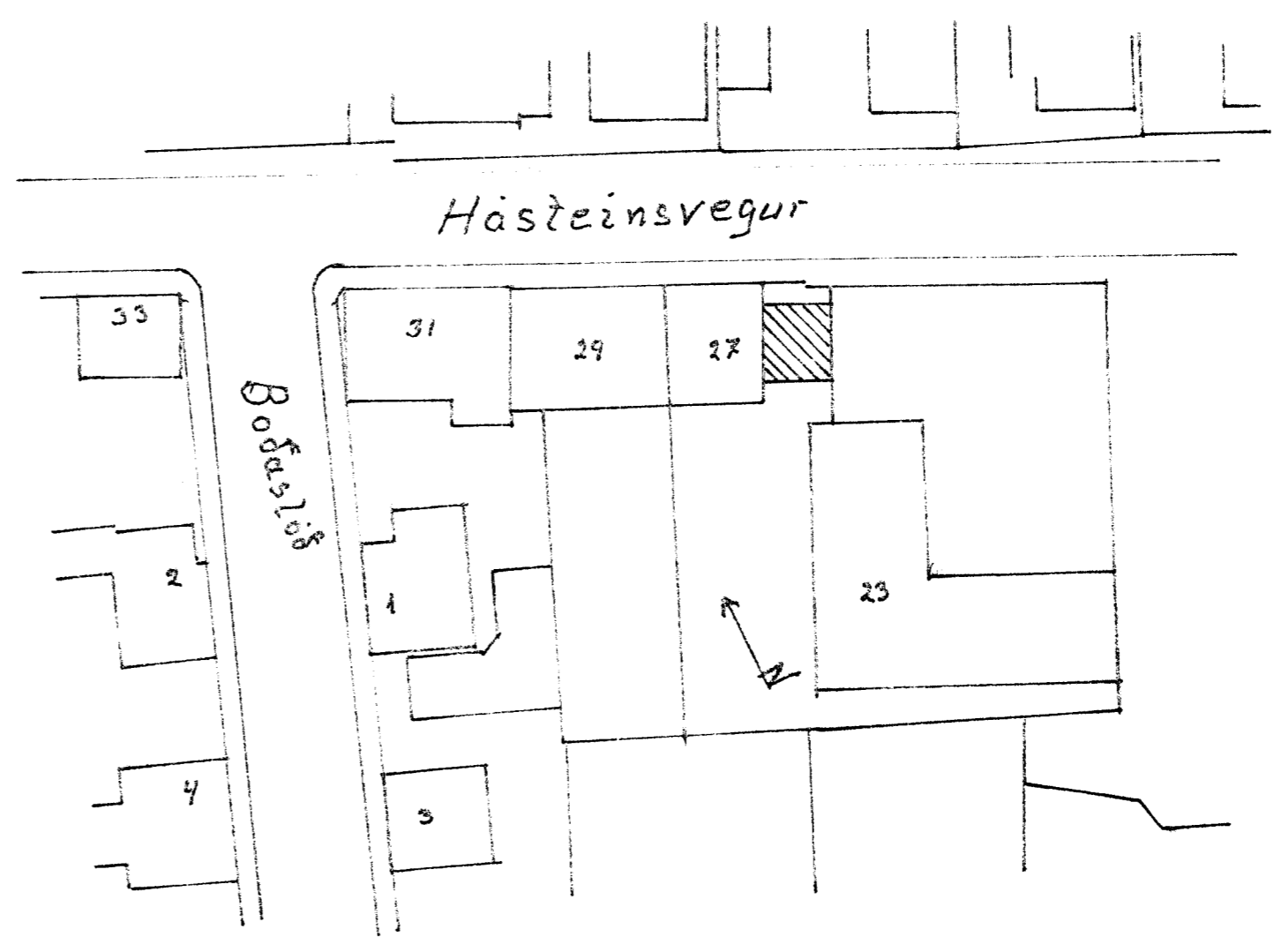
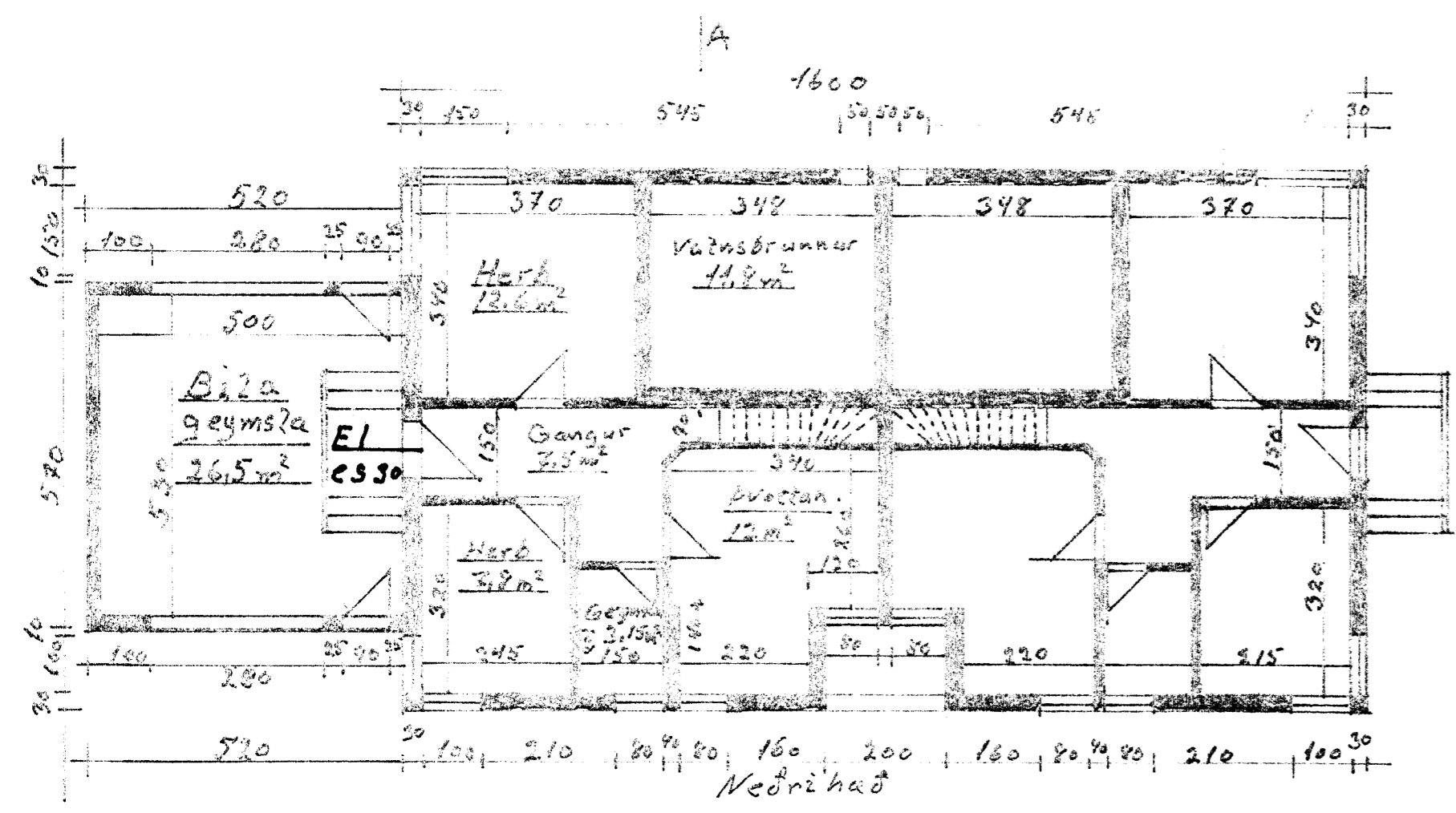
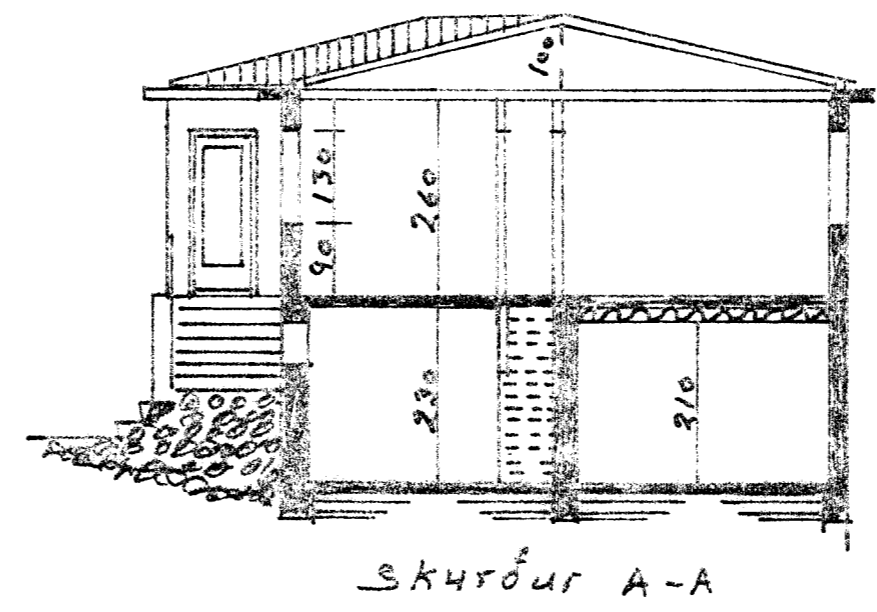
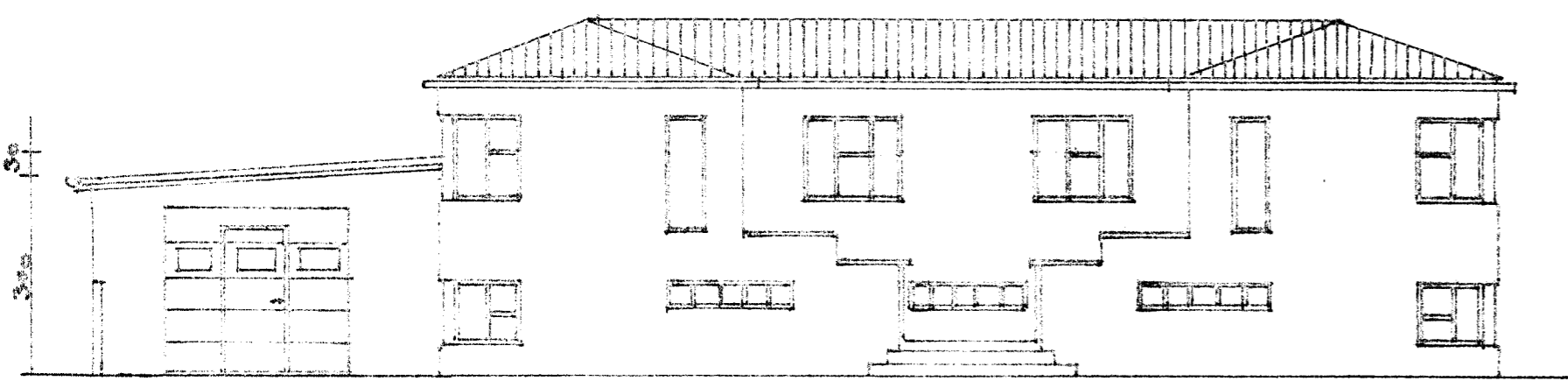

Hásteinsvegur 27.
 Byggingarlýsing: Sökkla, gólf og loftplötó steipt og járnbundid. Útveggir steiptir og járnbundir mürhúðaðir að utan, einangradir og mürhúðaðir að innan. Innveggir eru steiptir og mürhúðaðir. Sperrur eru 50x150 tura klæddar með 25x150 furubordum, þakpappi og þáru alosinki. Loft yfir efri hæð er timburloft með 50x150 þáðum klæddi að neðan með furubordum neði og mürhúð. Ofan á bíla erklæði með 25x150 furubordum og einangrad með 100mm steinuúll.

Gluggar eru furugluggar með tvöföldu gler. Hurdir úr háfviði. Bílgeymsla er með steipnum og járnbundnum sökklum, útveggjum þak er hefðbundin sperruþak þak. Þakabílskur er 32,4 m² með 16 m² útafstöðu. Fláarmál útveggja á bílskur er 15,3, þar af eru hurdir 18,5 m² gluggar 1 m². Fláarmál þaks á húsi 108 m² þar af útafstaða 26 m². Fláarmál útveggja 59,5 m² þar af gluggar 20 m².

Stærðir - neðri - brúðri - rúmmál
 Efri hæð - 54,95 m² - 67,4 m² - 222,5 m³
 Neðri hæð - 54,95 m² - 20,5 m² - 176,5 m³
 Bílskur - 26,5 m² - 29,6 m² - 94,8 m³
 Stærð löðar 352,6 + Stakkun 20 m² = 372,6 m²

Þáru alosink, þakpappi
 25x150 furubord með 5mm bíli milli barda (til loftunna)
 25mm loftunarbíl.
 45x220mm sperrur
 200mm þakúll

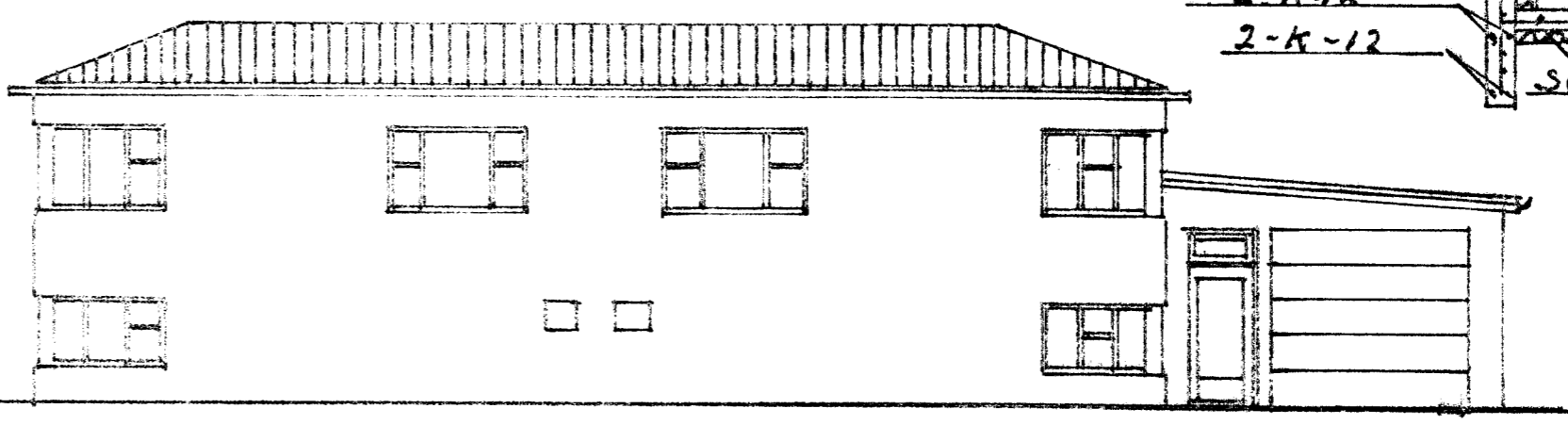
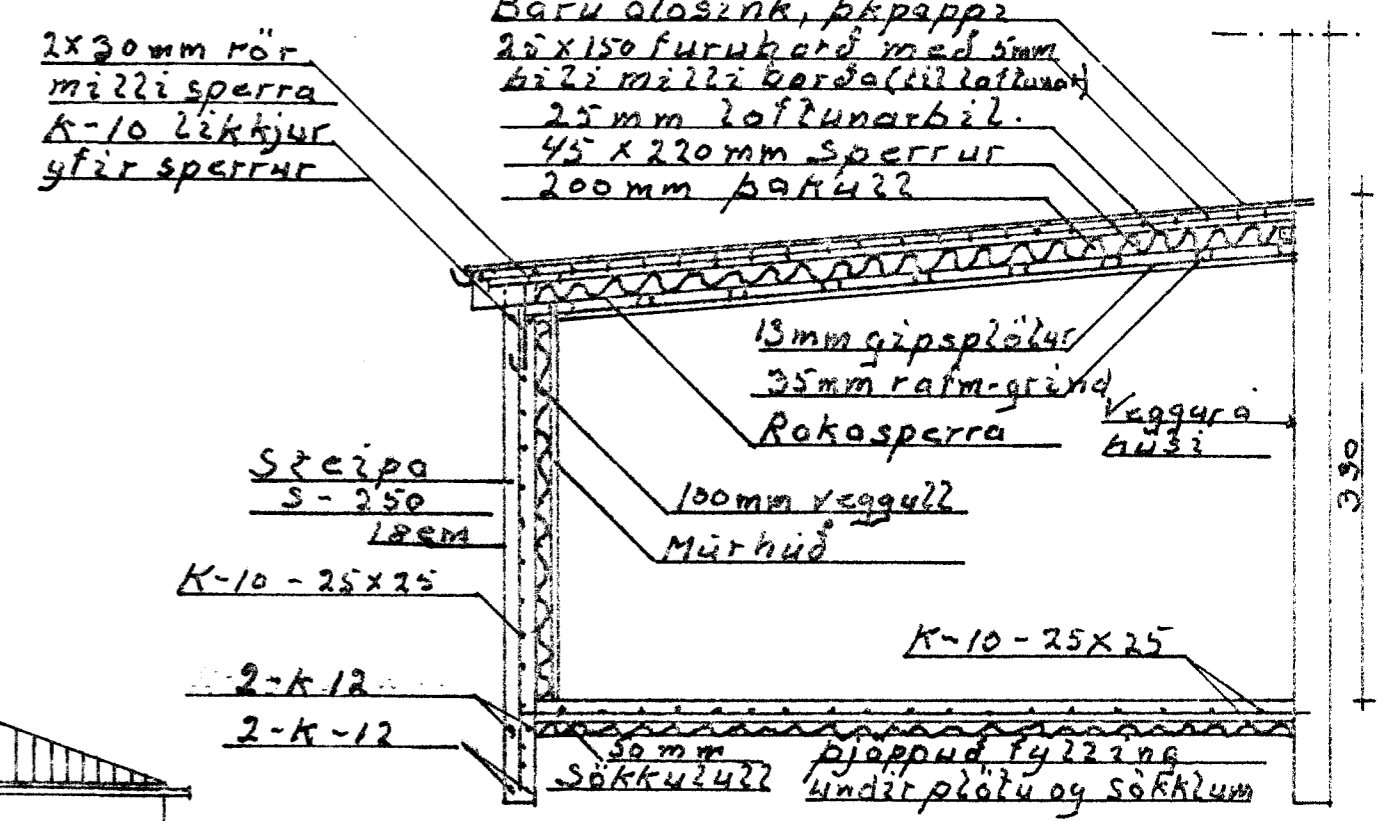
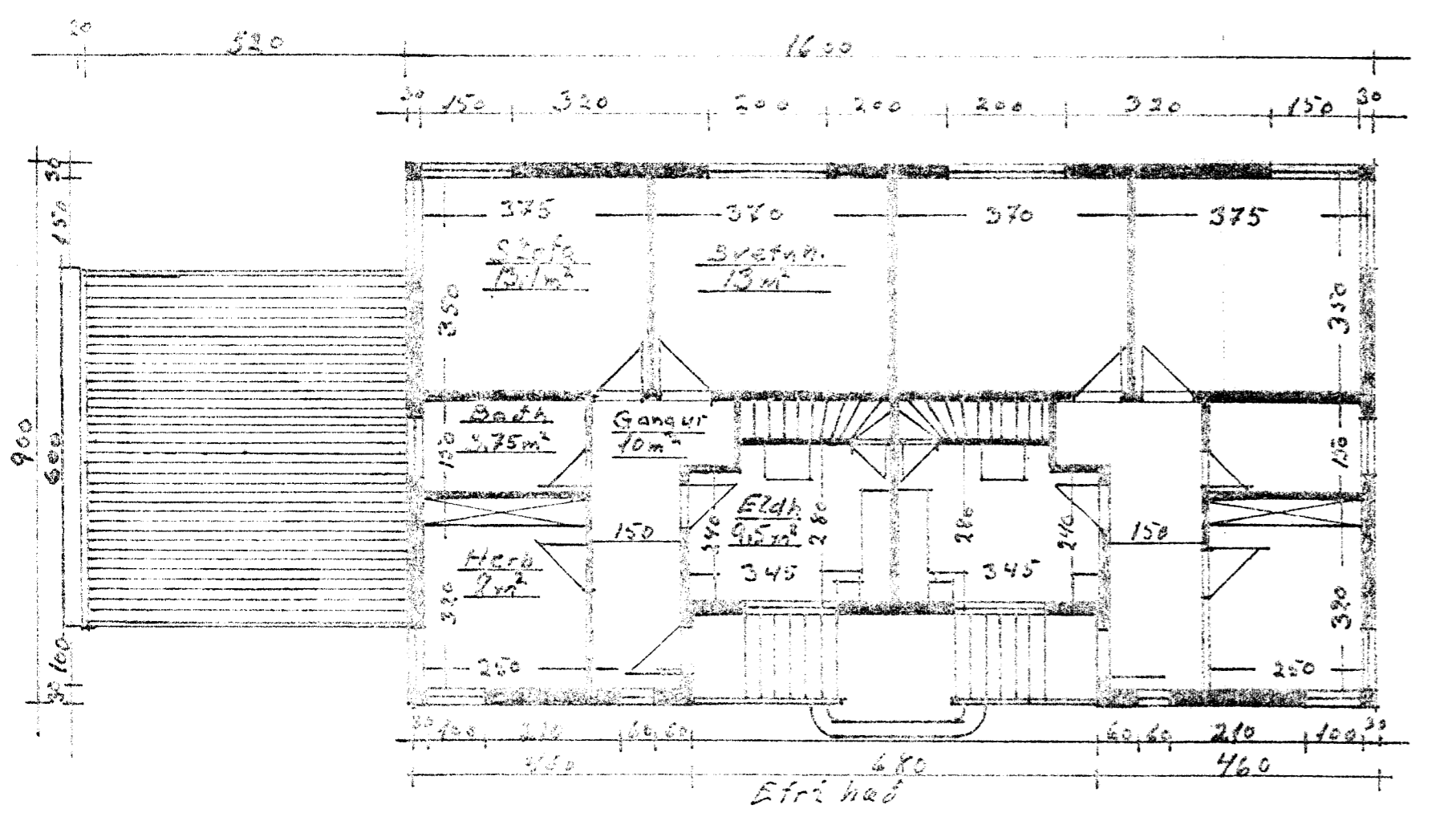
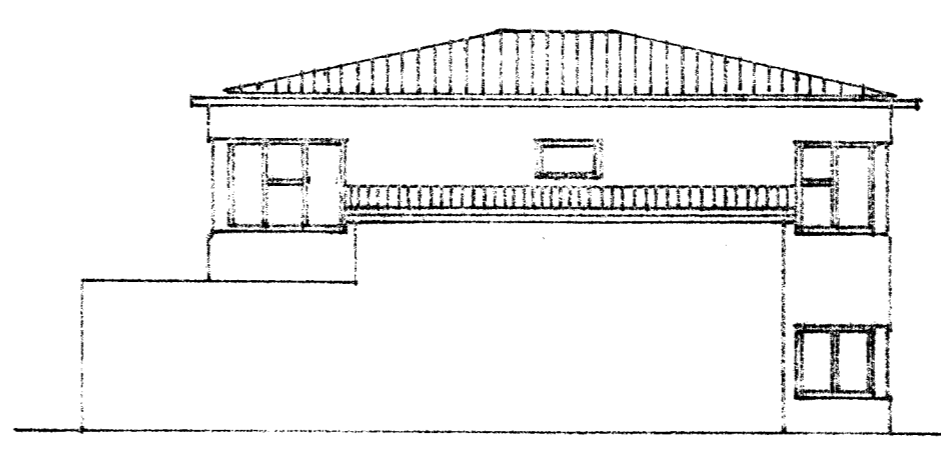

Málak	Hásteinsvegur 27
1:100	Bíla geymsla
1:500	(Bílskur)
1:50	Grannmynd, úttíð, SKURÐUR og afstöðumynd
Ónefnd mál sem	
Teiknað	
2 febrúar	
2013	Agúst Hreggriðsson