

Signature

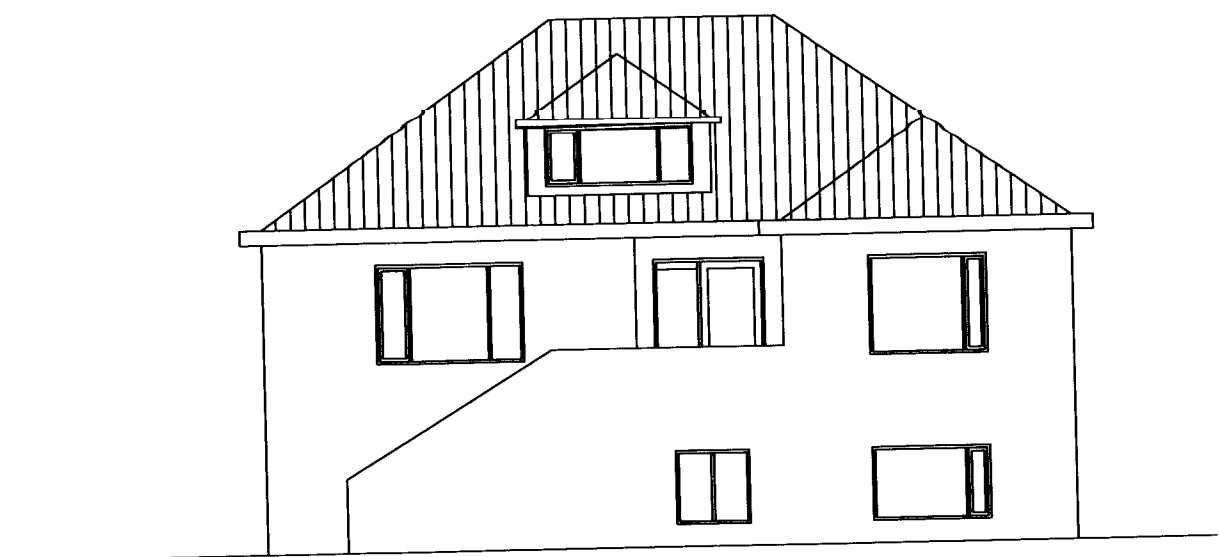

útlit suður mkv 1:100

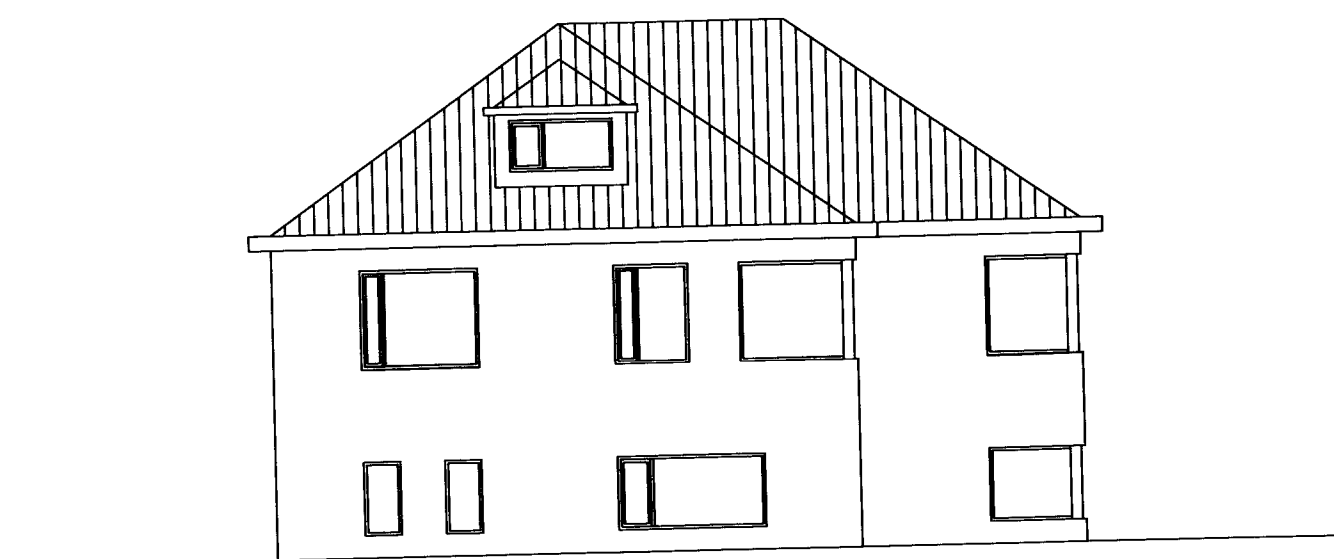

útlit norður mkv 1:100

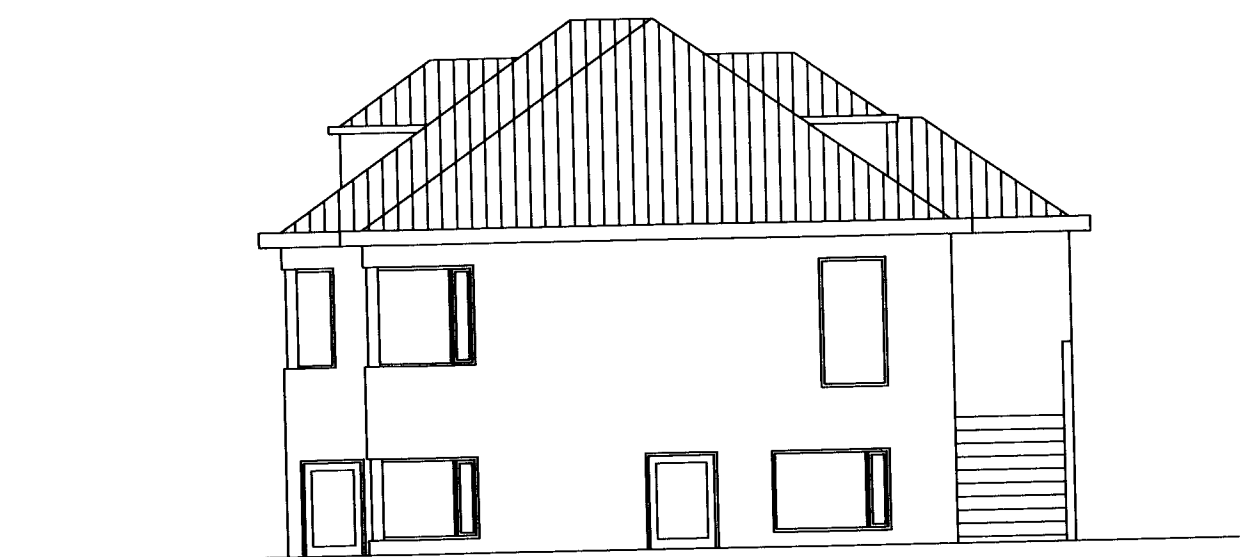

útlit vestur mkv 1:100

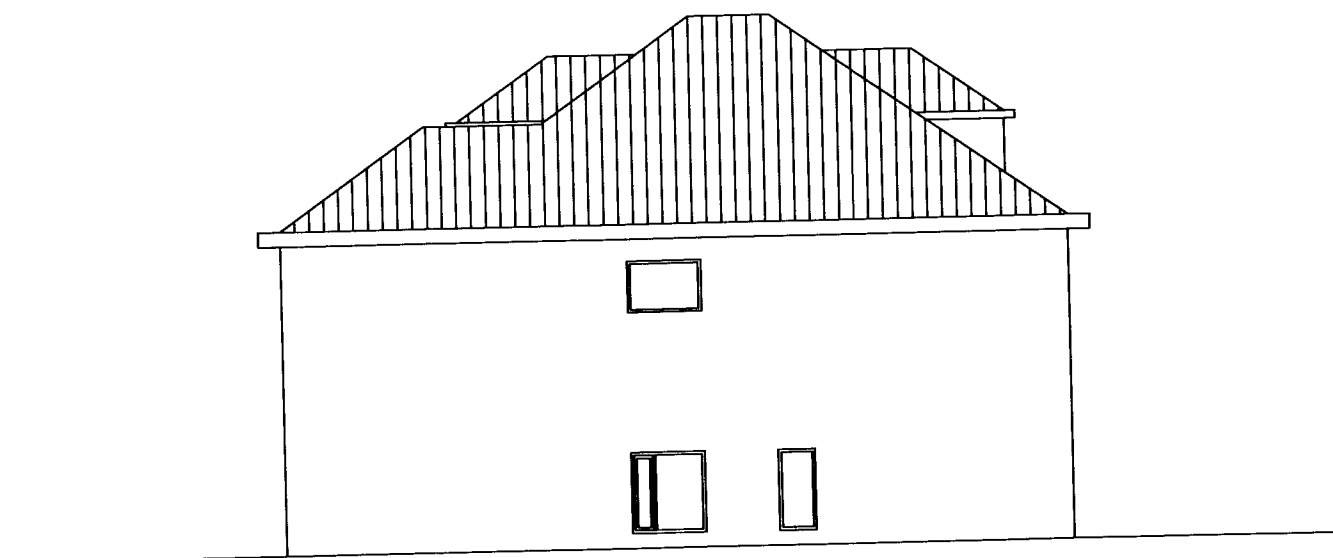

útlit austur mkv 1:100

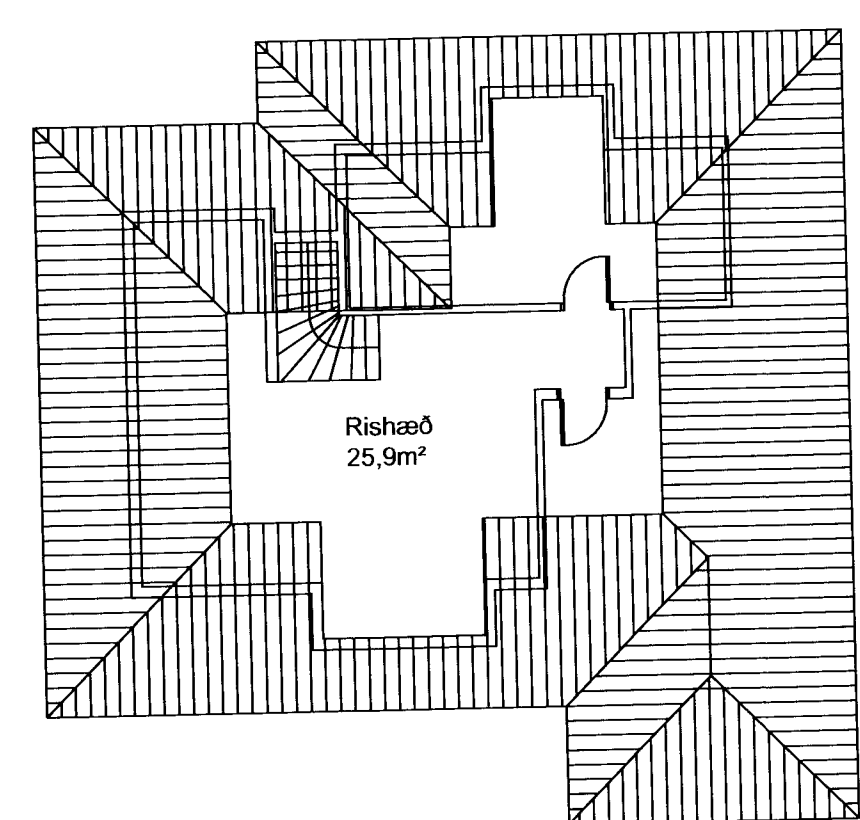

grunnmynd ris mkv 1:100

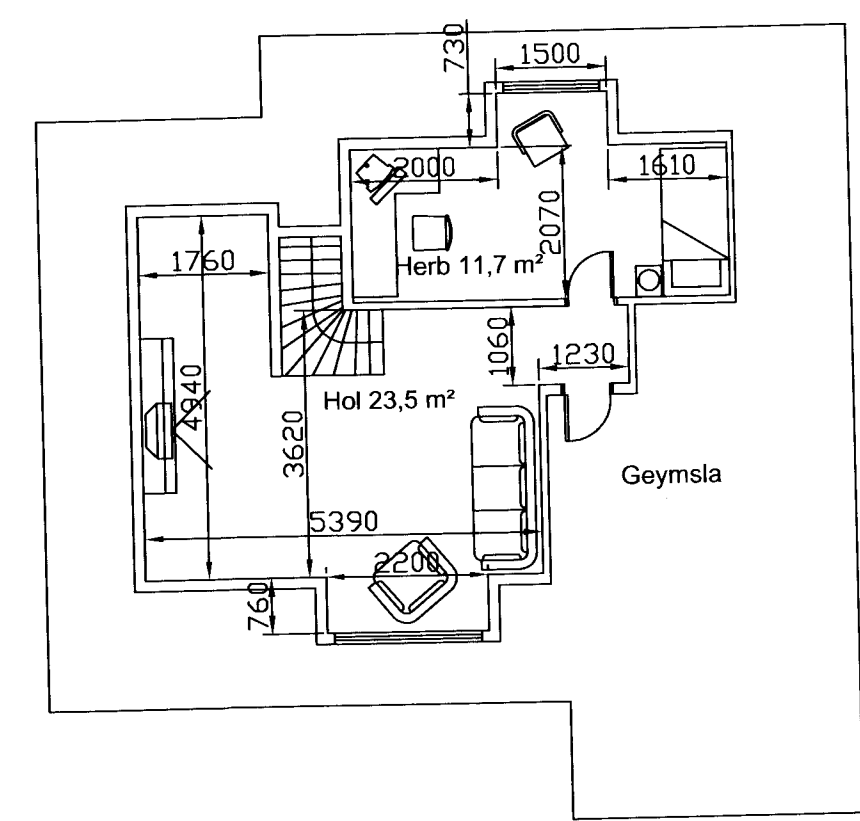

grunnmynd ris mkv 1:100

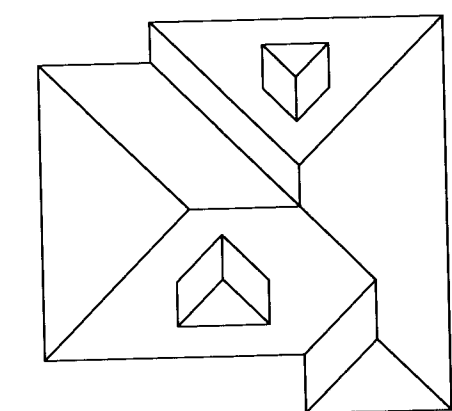

grunnmynd þaks mkv 1:200

Lýsing:

Hásteinsvegur 56a er steinsteypt hús tvær hæðir og ris. Þak er hefðbundið sperrupak með borðaklæðningu, þakpappa og bárujárni. Gluggar og hurðir eru úr timbri, með tvöföldu gleri. Flatarmál rishæðar miðast við þann flöt sem er með 180 cm lofthæð og meira.

Verkefni:	Hásteinsvegur 56a	dags:	10.09.2010	nr:		dags:		breyting:	
Verkefni:	grunnmynd ris, útlit	Verkefnisnr:	100902						
mkv:	1:100 1:200	Teikn nr:	101						
samþykkt:	<i>Agúst Hreggverðsson</i>								