

Klæðning á þakbrúnum skal vera
 2 x 1x6 undir og 2 x 1x6 framán á
~~sperrur fræst datt á datt~~
 Trygðaskál yfir allar sperrur og
 undir og yfir reiðmar. Skáldifur
 skulu vera á hefðbundin hátt í hornum.
 Skúrinn skal boltast við sökkul.
 Furulista skal setja á plötusamskeiði

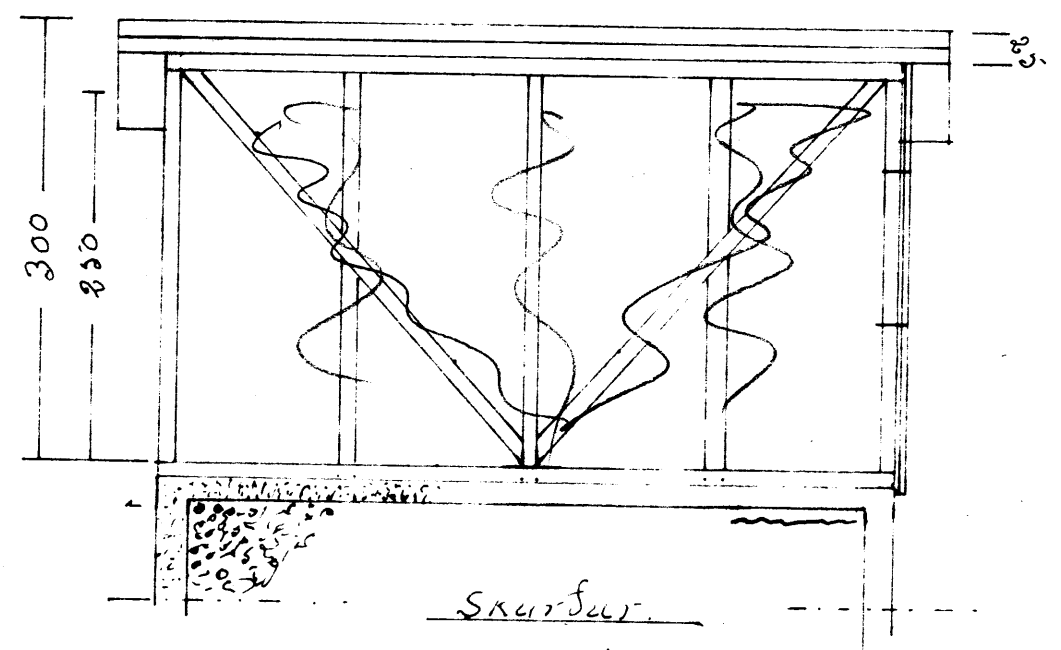
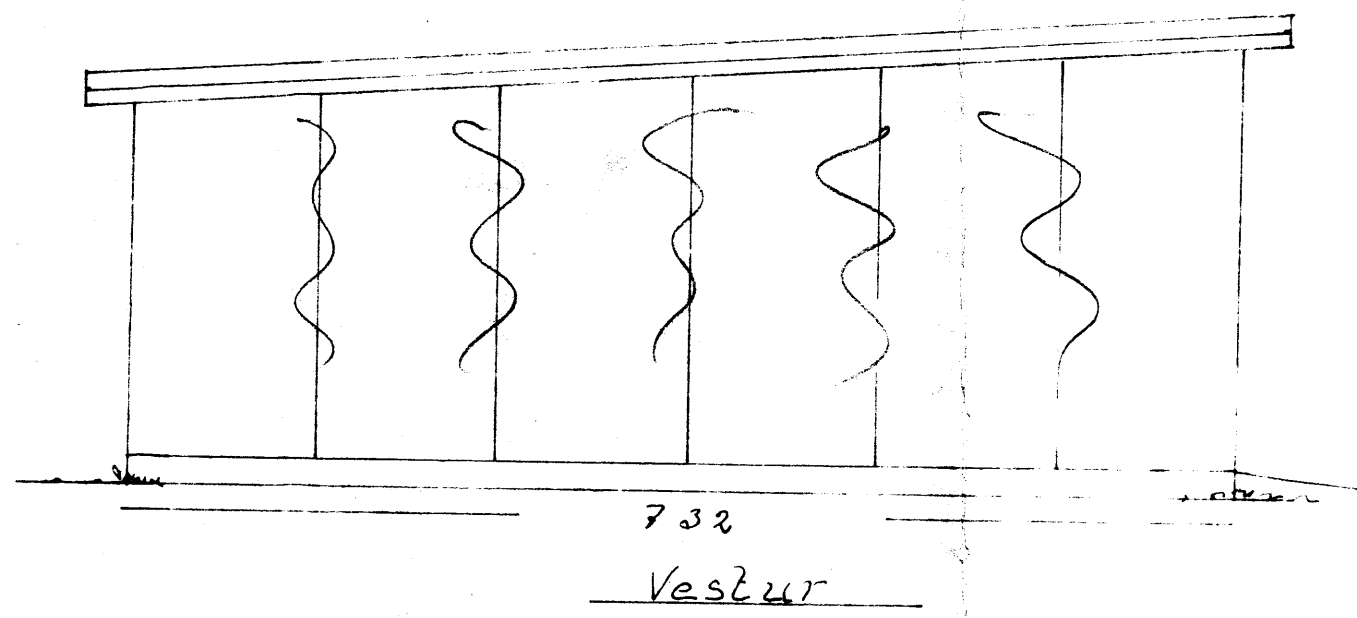
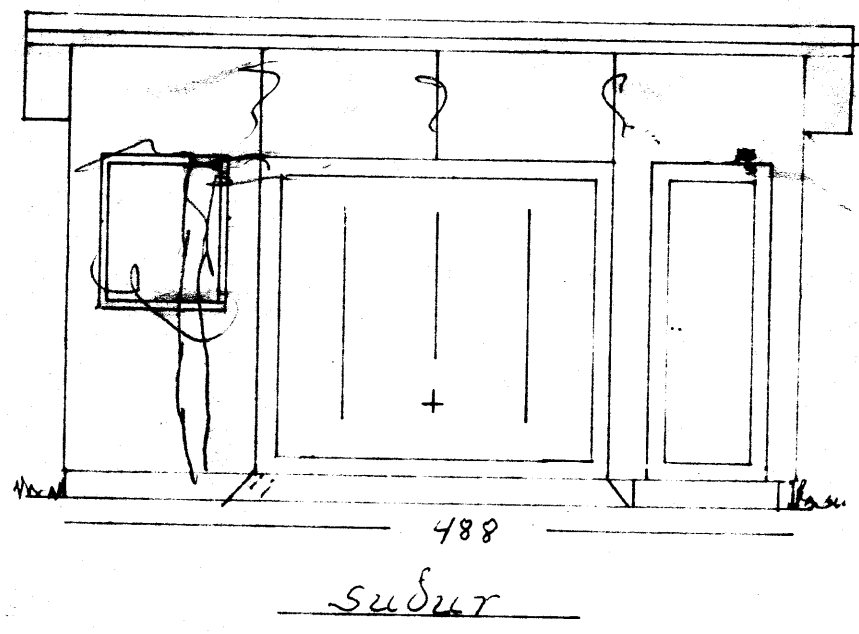
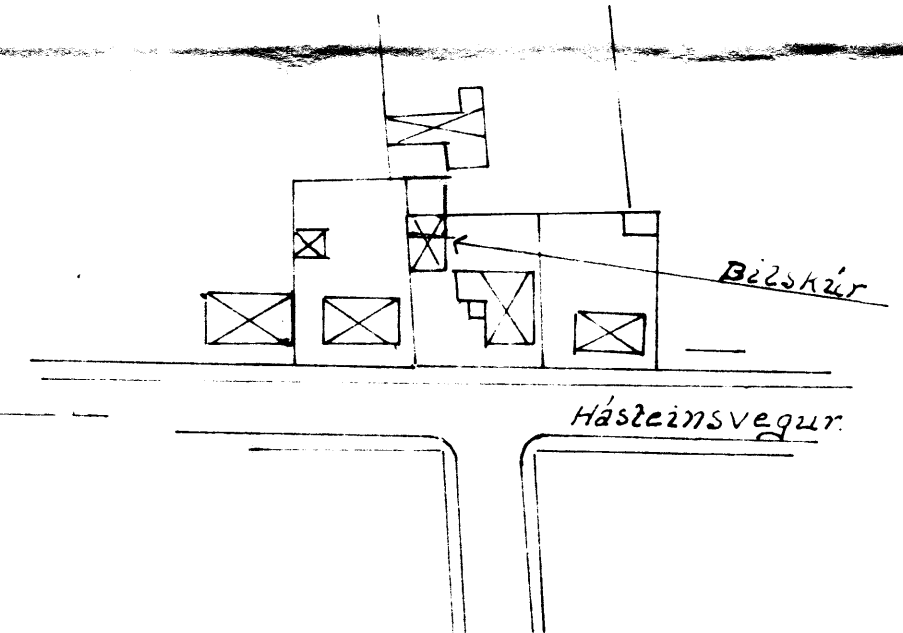
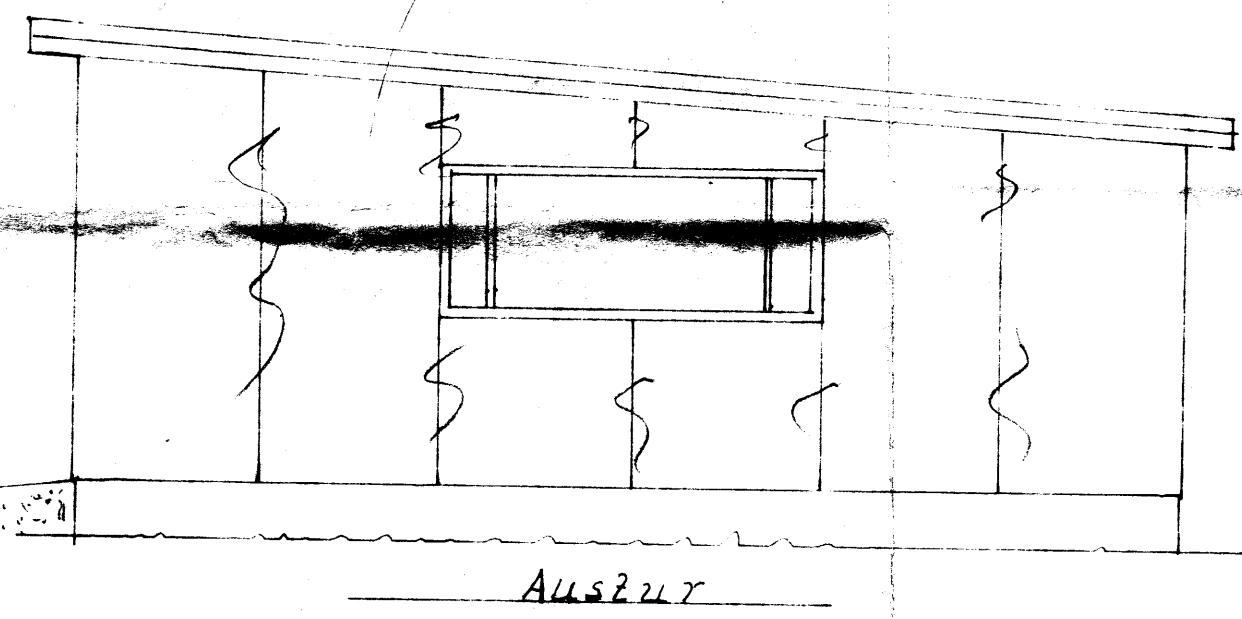

- Hásteinsvegur 32
- Legg mátt að Jónsson
- 1:50 Grunnur úr steypu
 - 1:50 Burðararind - 2x1 furð
 - 1:50 Þansperrur 2x8 furð
 - 1:50 Klæðingur, krossvidur
 - 1:50 Örnmygur, kerull
 - 1:50 Afstöðunni
 - 1:50 Allt afstöðunni
 - 1:50 og lætur í fleiri þortum
 - 1:50 í samráði við þessin
 - 1:50 gólfvallir og tækni-
 - 1:50 dætt
 - 1:50 2% Fl. Valur Jónsson