

SKURÐUR A-A

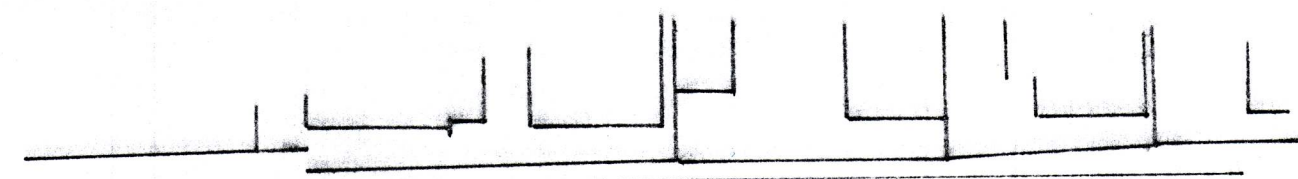

Hásteinsvegur

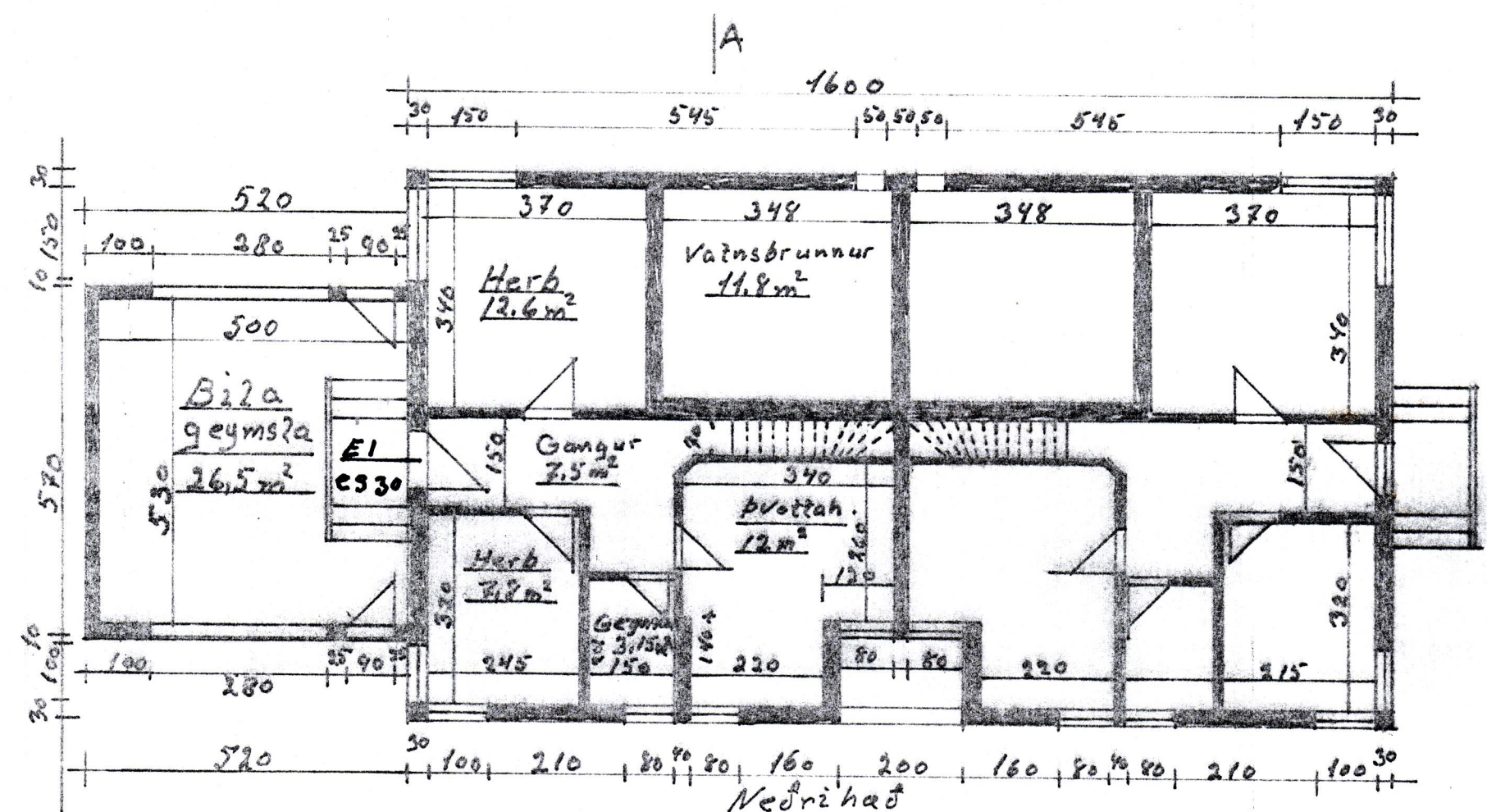

A

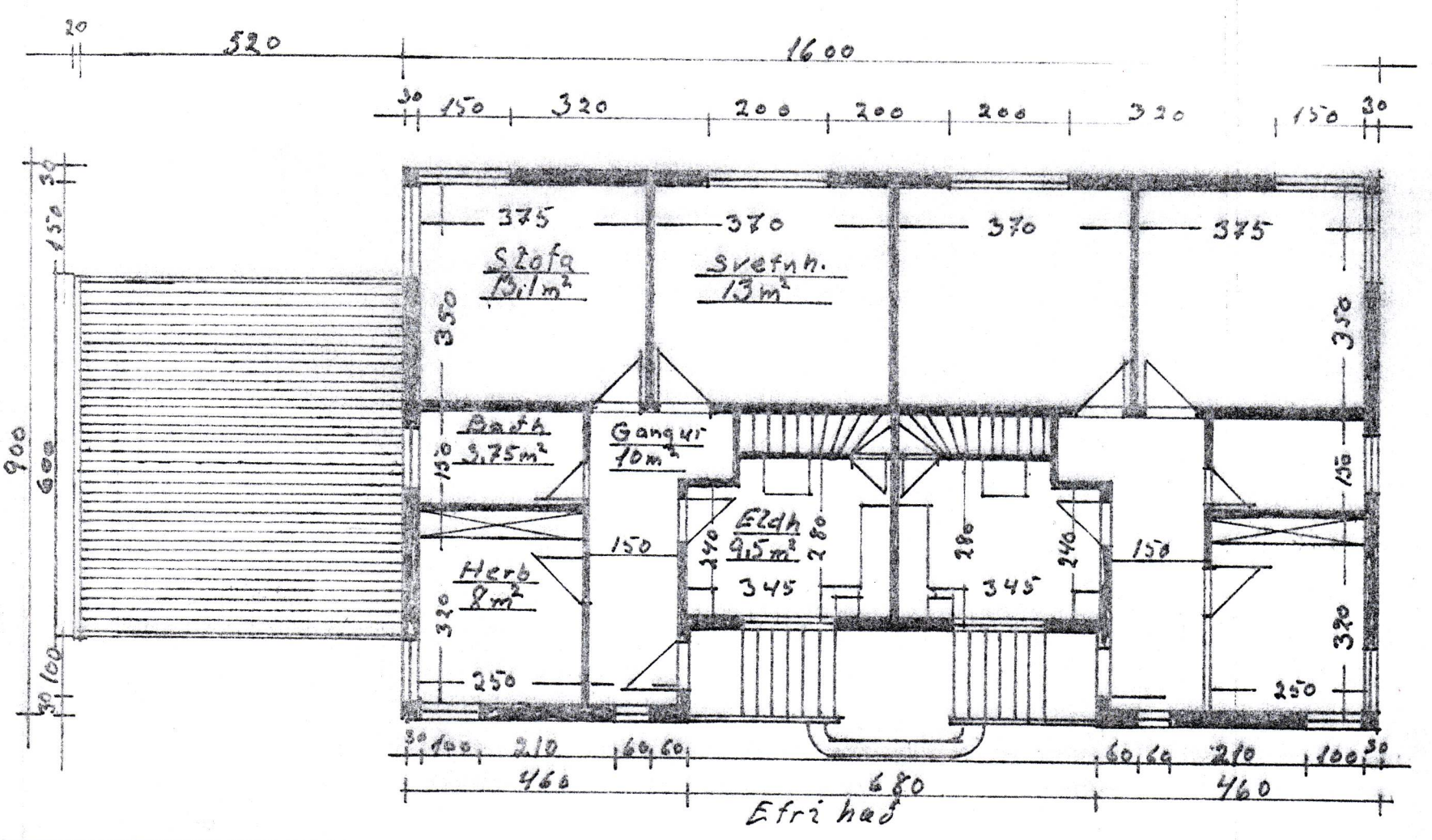
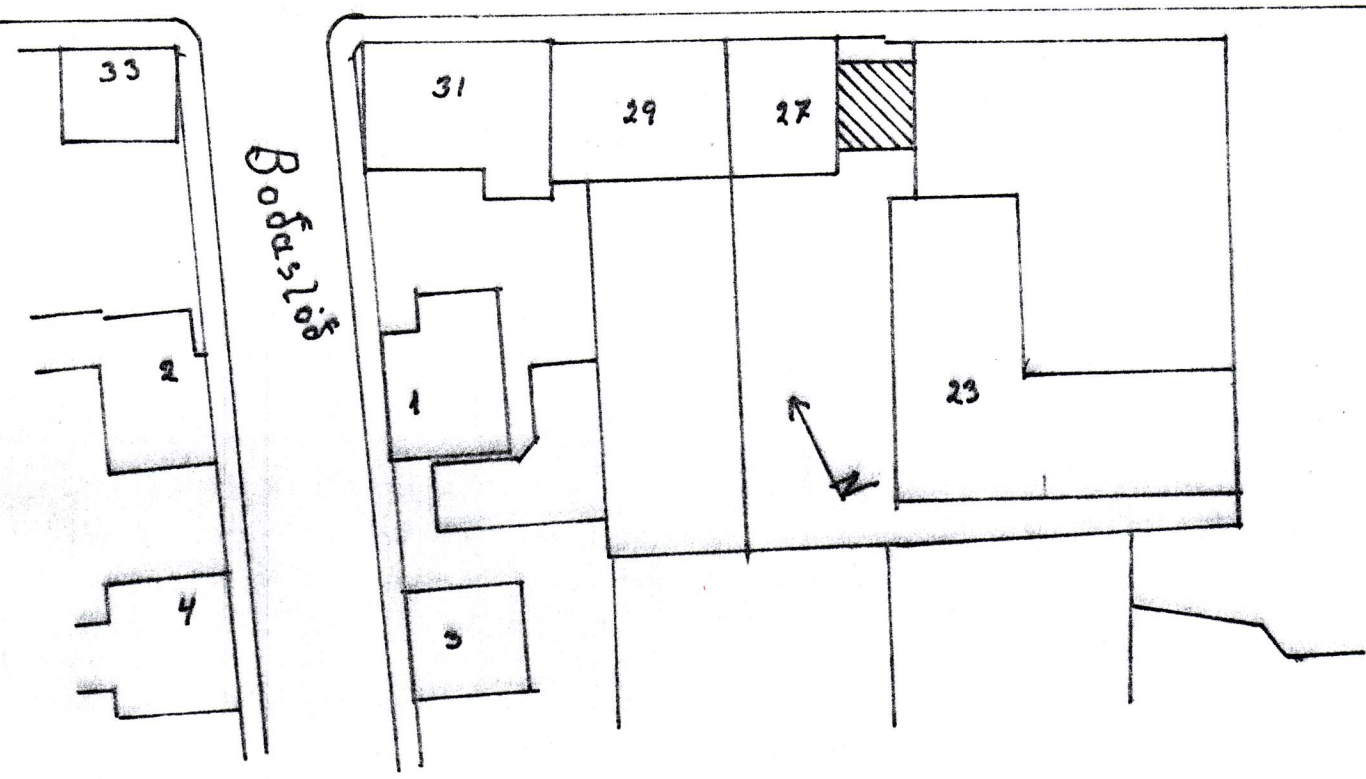

Efri hæð

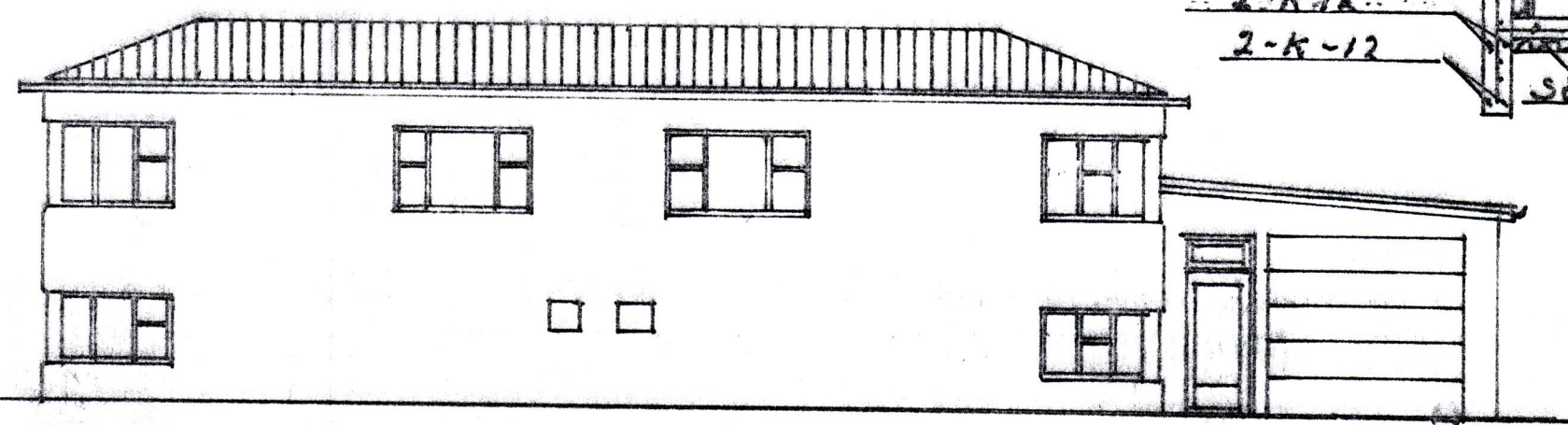
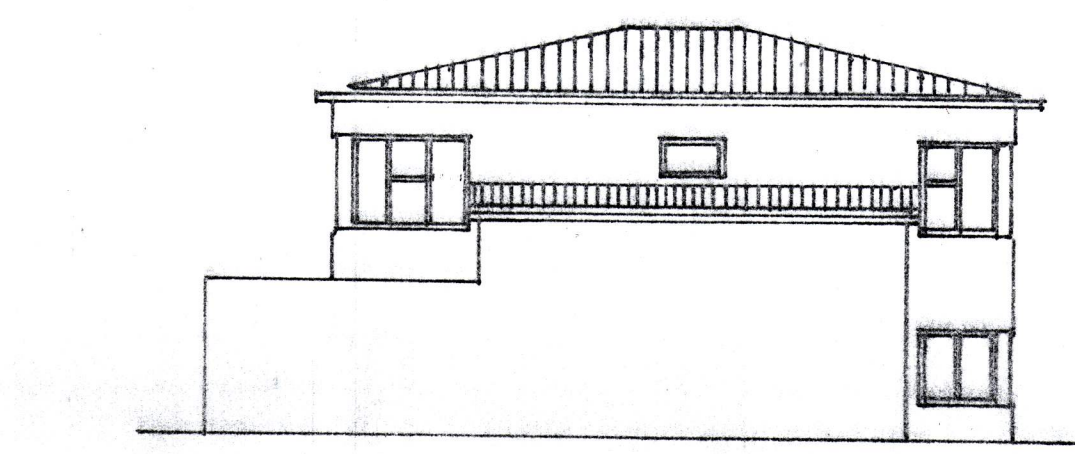

Hásteinsvegur 27.  
Byggingarlýsing: Sökkjar, gólf og loftplötur steipt og járnbundin. Útveggjar steiptir og járnbundin. Múrhuðadúr að útan, einangradir og múrhuðadúr að innan. Innveggjar eru steiptir og múrhuðadúr. Sperrur eru 50x150 furu kladdar með 25x150 furubordum, þakpappa og baru alosink. Loft yfir efri hæð er timburloft með 50x150 þáðum kladdir að neðan með furubordum neðri og múrhuð. Ofan á bíla er klætt með 25x150 furubordum og einangrad með 100mm steinnull.  
Gluggar eru furugluggar með tvöföldu gler. Húrdúr er hálfvísir.  
Bílageymsla er með steiptum og járnbundnum sökkjum, útveggjum þak er hefðbundin sperrubak. Þak þakabílskur er 32,4m² með 16m² útslodu. Flatarmalet útveggja á bílskur er 45,3, þar af eru húrdúr 18,5m², gluggar 1m². Flatarmalet þaks á húsi 108m² þar af útsloda 26m². Flatarmalet útveggja 59,5m² þar af gluggar 20m².  
Stæðir - netta - brúttó - rummál  
Efri hæð - 54,35m² - 62,4m² - 222,5m²  
Neðri hæð - 54,85m² - 20,5m² - 176,3m²  
Bílskur - 26,5m² - 29,6m² - 94,8m²  
Stærð lóðar 352,6 + Stakkun 20m² = 372,6m²

2x30mm rör  
mítti sperra  
K-10 líktjur  
yfir sperrur

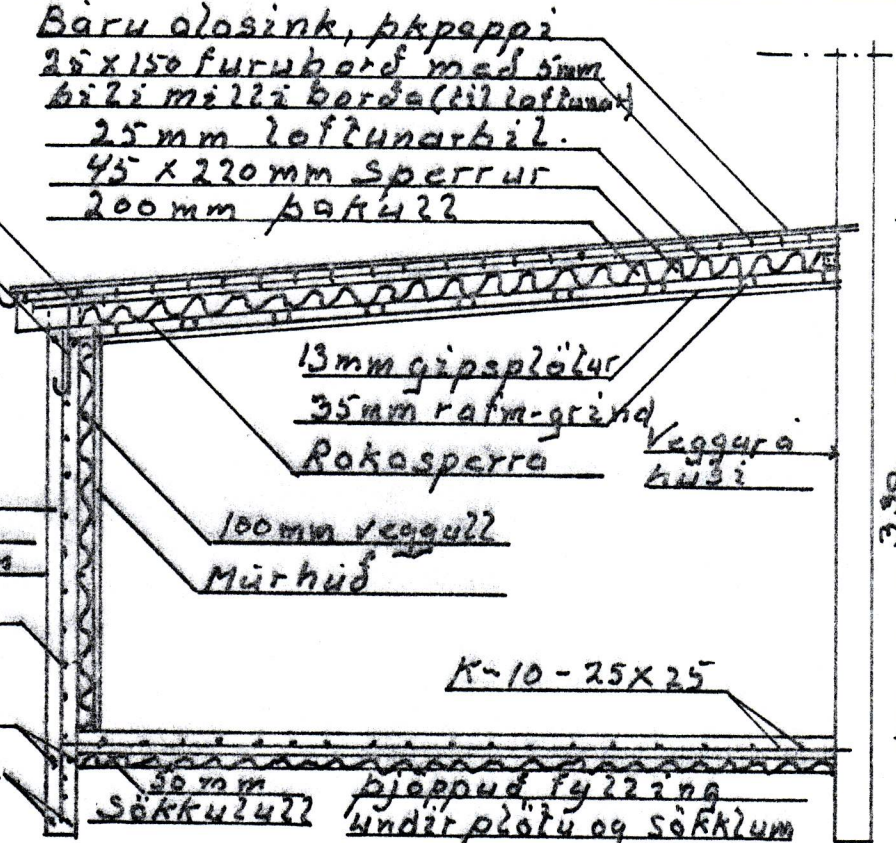

Steipa  
S-250  
12cm

2-K-12  
2-K-12

Málak	Hásteinsvegur 27
1:100	Bíla geymsla
1:500	(Bílskur)
1:50	Grunnmynd, útlát, Skurður og afstöðumynd
Ónefnd málak	
Teiknað í febrúar 2013	Agúst Þrognaríðman