

Sampylut 4. Feb. 2003

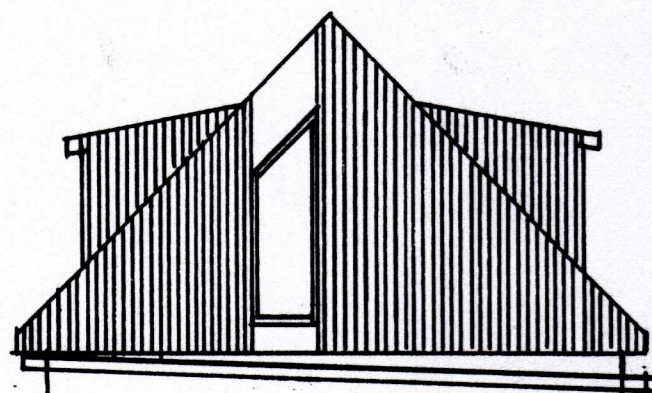

Vesturhlíð

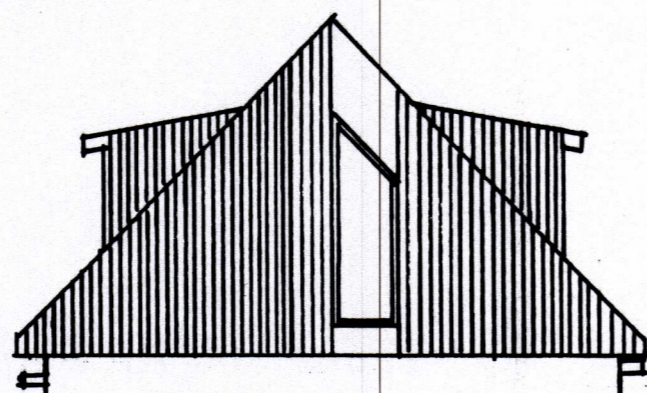

Austurhlíð

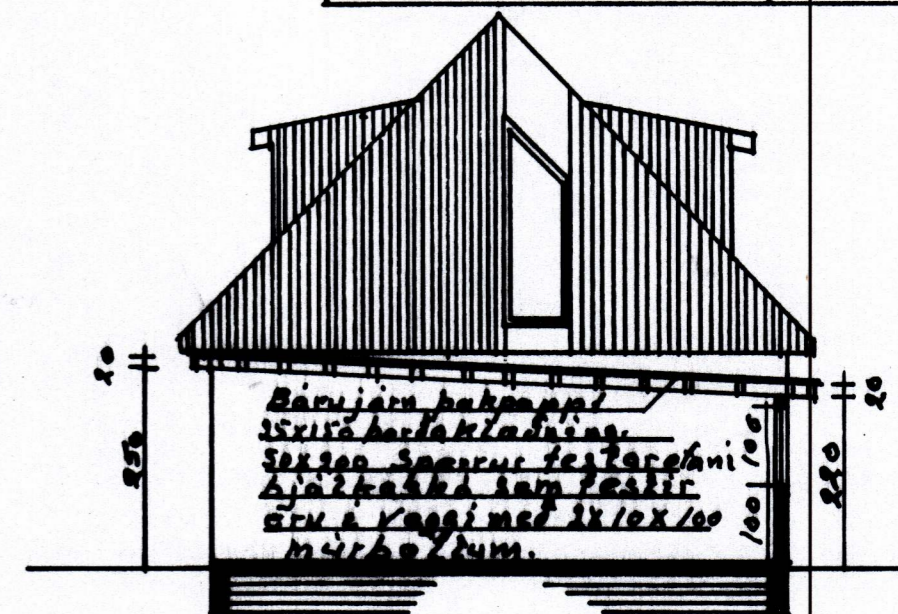
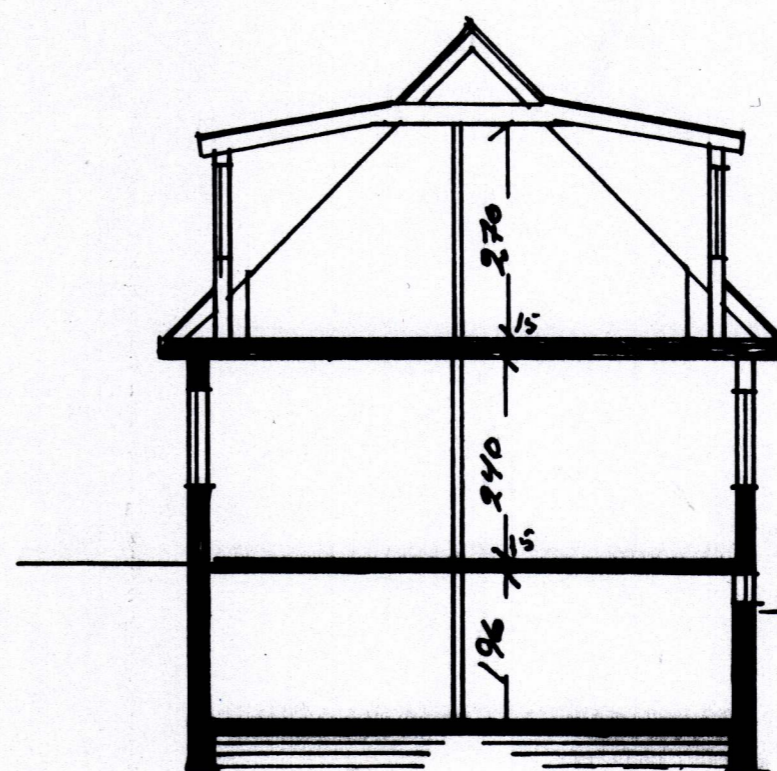

Hásteinsvegur 37
Steinsteipt húsi með
steiptum og jarnbentum
loftaplanum. Rishafur
timbrtálagðan með þarufu
alosínki. Einangrað með
sléttu. Gúlgar úr furu með
Erdföðdu verksmidju og zeri.
Stærð: Kjallari 66,4m² brúðla
1. hæð: 66,4m² Rishaf 58m² brúðla
Eftarmál bjúskýlis 21,75m² - 57m² brúðla
Rúmmál 486m³ bjúsk 57m³

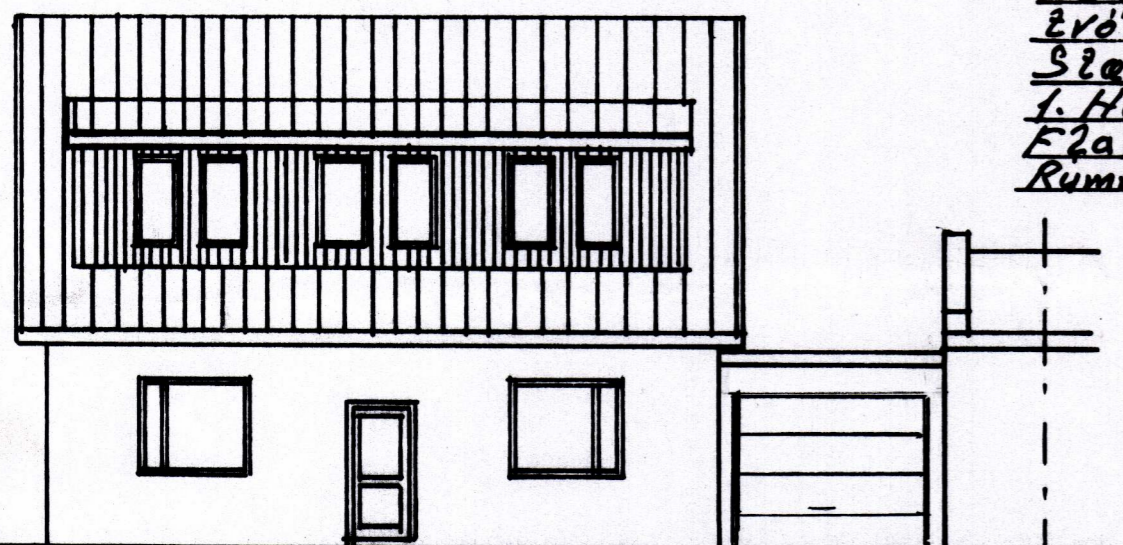

Norðurhlíð

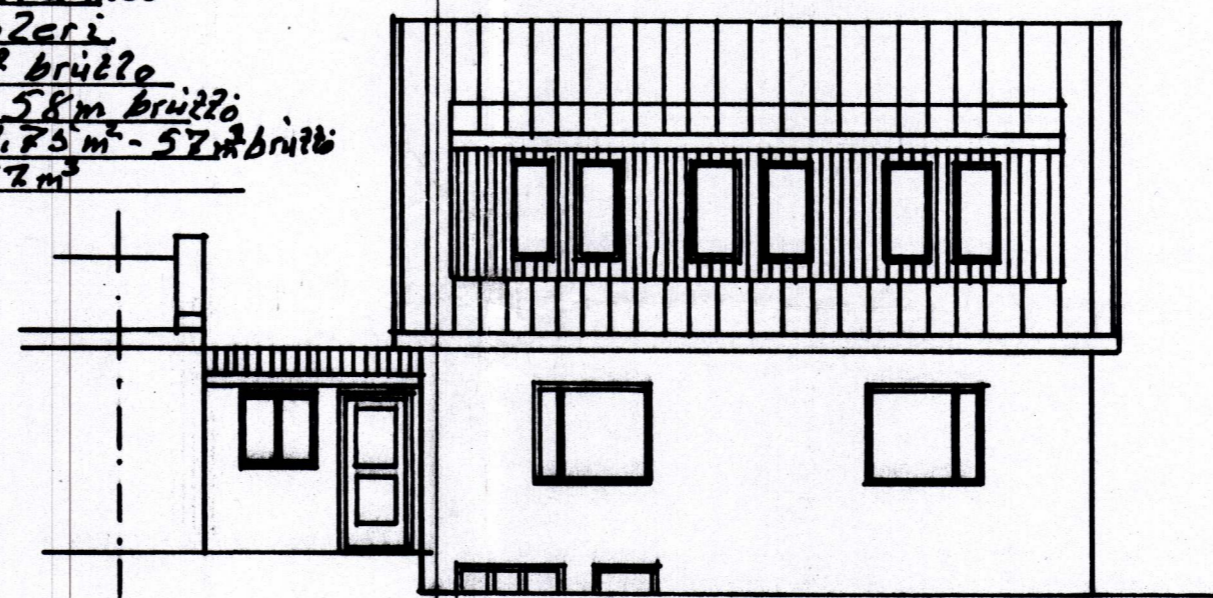

Suðurhlíð

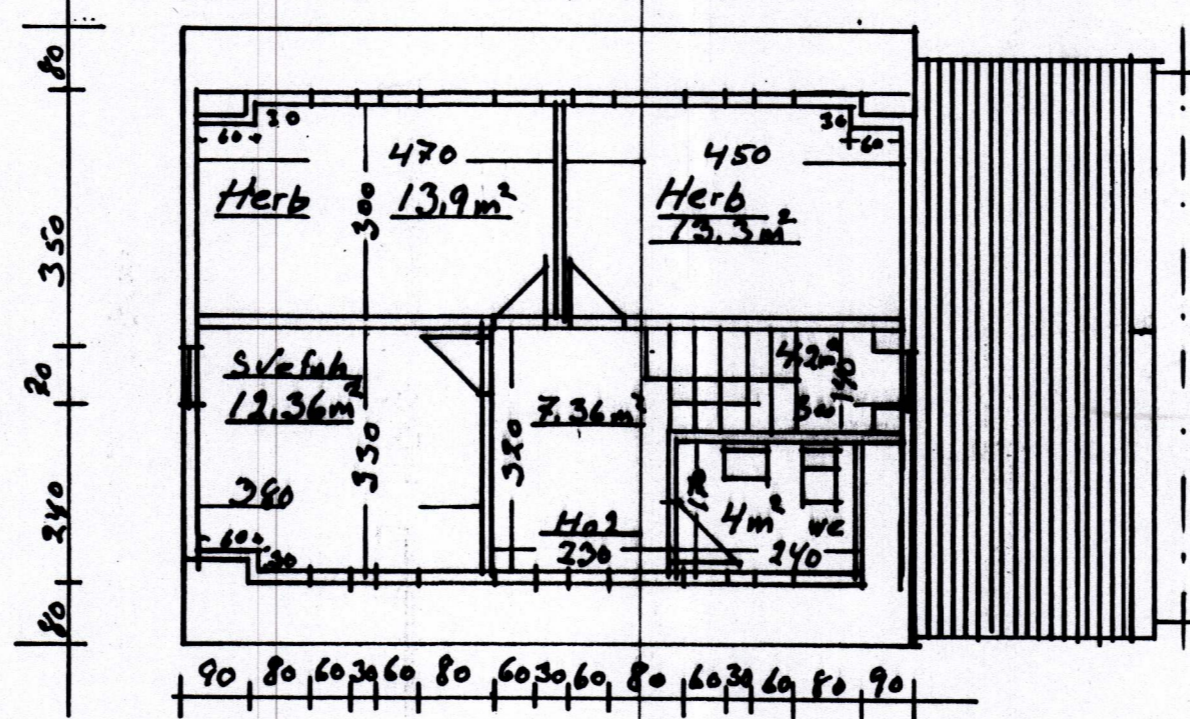
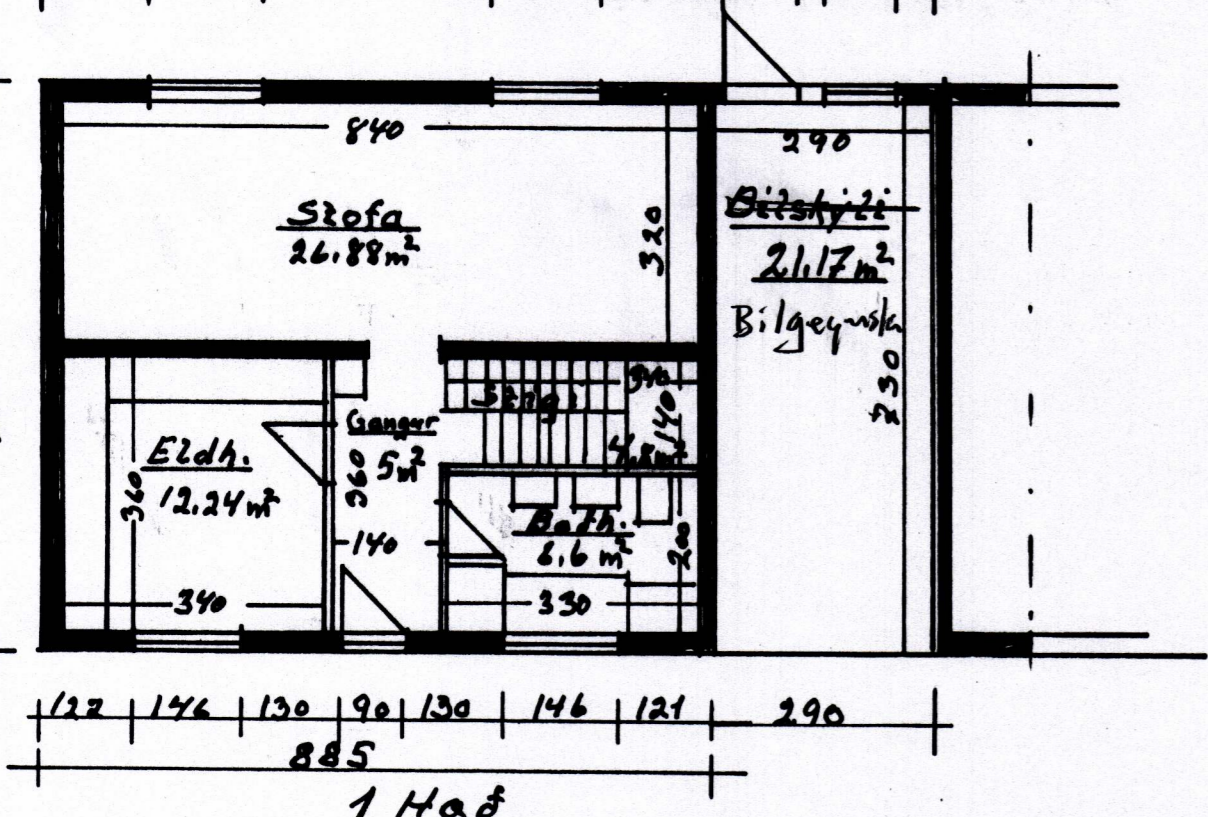
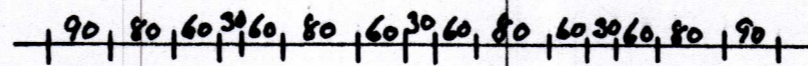
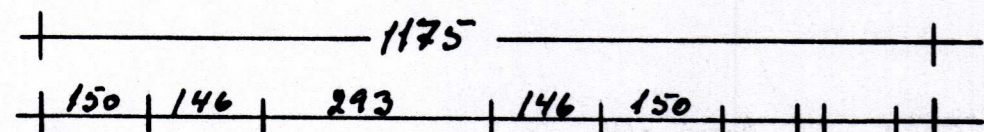
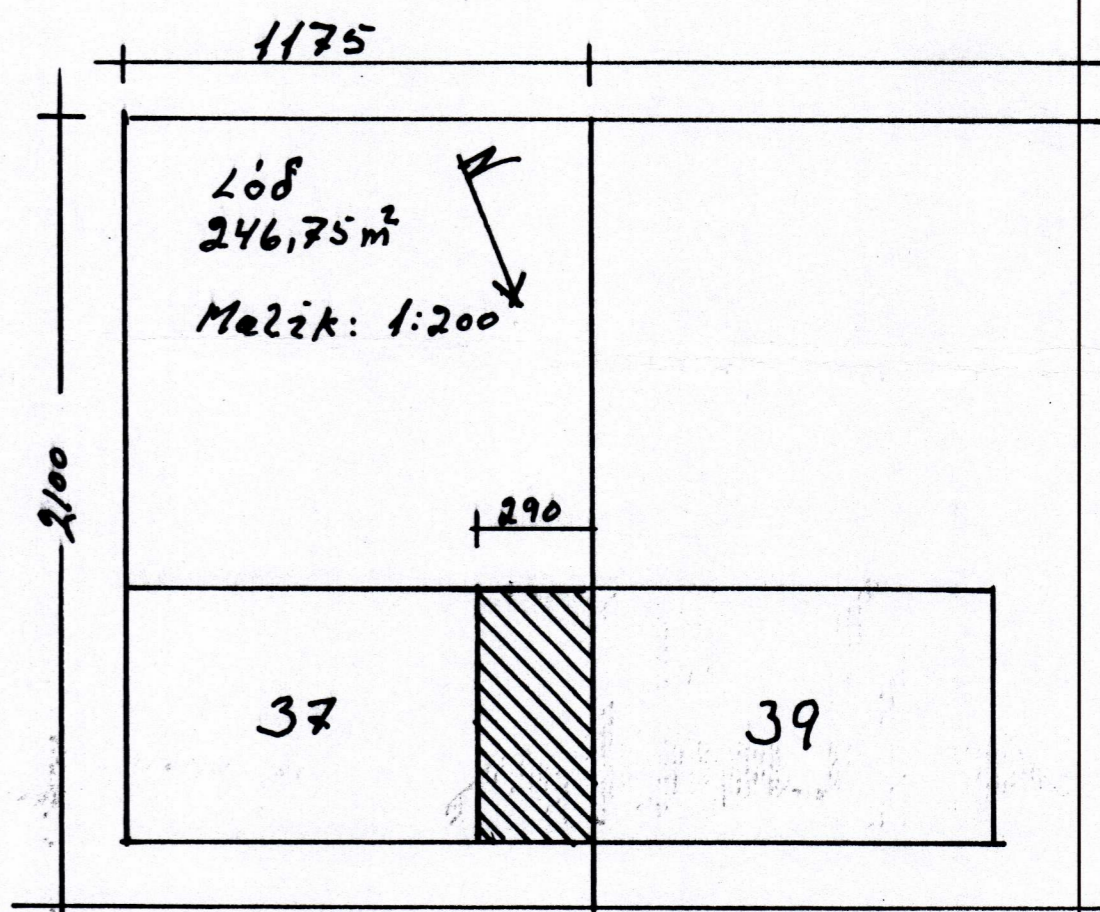

Rishaf

Hásteinsvegur 37. Bjúskýlis skúr
Sáttlarjarnbentir og steiptir.
Gólfplata: jrn bent og steipt.
Suðurvegur: steiptur og jarnbentur.
Austurvegur og útréttur húsnæðis
na 37. en Vesturvegur er útréttur
húsnæðis na 39. Það er steinsteiptur
Sperrur: 5x200 L 290 festar við
útréttu húsnæðis na 37 og 39 með
bjúsköm sem þarðast með 2x10x100
múrboðum í hvern skó og neyddir
í sperrur með þök 40mm B.M.F. neðlum
í hvernja sperru. Á sperrur kemur
25x150 Þórðaklæðing, þakpappi
og bárujarn.
Stærð bjúskýlis 21,75m² - 57m² brúðla

Málak	Hásteinsvegur 37
1:100	Bjúskýlis skúr
1:200	Grunnmynd, úllíð og sneiðing.
Önefnd málak	Afsöðumynd
Tækn.	
7-12	
2002	Agúst Hryggvís Man