

Breyting	Dags.	Teknað	Lýsing
A			
B			
C			

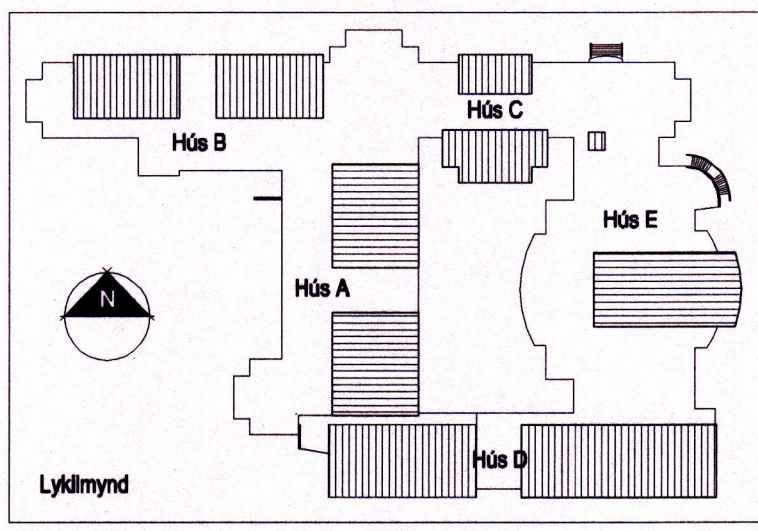

**Byggingarlýsing - Brunaværni**

**Brunasætabúur**  
 Hver hæð í hverju húsi fyrir sig er sér brunasætabúur.  
 Hús A, 2. hæð er rúmfr. 1000 m², ekki er gert ráð fyrir skiptingu. Hér er líkja á Hús A sem einnar hæðar hús, enda engin tenging á milli 1. og 2. hæðar.  
 Skv. reglugerð með brunasætabúum sem inniheldur kennsluáætlun í einnar hæðar húsi væri 1200 m².  
 Hús B og C eru undir víðbúnaðsreglum byggingarreglugerðar. Hús D verður einnig undir víðbúnaðsreglum, um 700 m².  
 Hús E, 2. hæð verður um 1000 m², ekki er gert ráð fyrir skiptingu. Hér er líkja á Hús E sem einnar hæðar hús, enda engin tenging á milli 1. og 2. hæðar.  
**Brunasætabúur skulu vera með a.m.k. R-E90 veggjum og E1-C90 hurðum.** Vöð myndu sjálfst. Hús A & 2. hæð er undantæking frá þessu, þar er um að ræða öfveg og verður hann A-E90.  
**Brunahúðun**  
 Kennsluáætlun skulu vera sér brunahúð, aðalinn frá gangi með a.m.k. E90 veggjum og E1-C90 hurðum. Kennsluáætlun í eldri húsum (A, B og C) eru festar með steyptum veggjum á milli stofa, E90 veggjum fram á gang og E1-90 hurðum.  
 Gangar skulu vera sér brunahúð. Stípaða eru sér brunahúð með a.m.k. A-E90 veggjum og E1-C90 hurðum. Vöð myndun og viðhald skulu brunahúðandi hurðir vera a.m. E1-C90.  
**Burðarþol**  
 Burðarþol er a.m.k. R60.  
**Klaðningar**  
 Allar klaðningar skulu vera í flokki 1.  
 Klaðningar í sumum eldri átöngum eru að hluta í flokki 2. Klaðningar skulu setta í flokki 1 við endurnýjun.  
**Flóttaleiðir**  
 Frá göngum eru hver öndur flóttaleiðir. Frá stanni smíðastofu eru hver öndur flóttaleiðir. Frá minni smíðastofu (málsmíðu) og raugrænestofum er einngöngu ein flóttaleið. Hvergi er lengra en 25 metrar í lönging.  
 Björgunarpoppur eru á öllum skólastofum, þau eru öll loppheingd vegna veðurbættanna. Í eldri átöngum, A, B og C, nær breidd opna ekki 600 mm.  
**Brunavörðunarskipti**  
 Fullgilt brunavörðunarskipti skv. reglum Brunavörðunarskiptunar skul vera í öllum skólastofum. Kerfi skal tengt við vörðunardráttur.  
**Loftræstaleiðir**  
 Loftræstaleiðir skul almennt vera með brun- og reykklösum þar sem það fer á milli brunahúða. Loftræstaleiðir skulu vera sér brunahúð með E1-60 veggjum og E1-S30 hurðum.  
 Í eldri byggingum, A, B og C eru ekki brun- og reykklösur á milli hóta. Einnig er þjálfaing hurðir skólastofum.  
 Sjá niðurstöðu.  
**Reykklösum**  
 Ekki er gert ráð fyrir reykklösum í skólastofum.  
 Skólastofur og skólastofur  
 Í öllum brunasætabúum eru skólastofur sem elga að ná út í öll horn.  
 Handklóttaleiðir skulu vera við skólastofur.  
 Öð- og reykþarfing  
 Í öllum skólastofum skul vera öð- og reykþarfing skv. byggingarreglugerð og ÍSTEN1638.  
**Níðunarskipti**  
 Öðr skul skilfættu áætlan um endurbætur.

Umhúð skv. samningi um húðunarmét við Guðmund Þór Pálsson arkitekt fsl.

**Hallur Kristvinsson ehf.** Innviðskráðar  
 Klappargötu 16 101 Reykjavík

Sími / bréfas.: 552 5868  
 Netfang: hallur@ark.is

*Ný teikning handt  
 ÖHT 2002*

**Hamarsskóli Vestmannaeyjum**  
 Aðaluppdráttur  
 Yfirlitsmynd  
 1. hæð

Verkaupi	Vestmannaeyjabær
Verknúmer	302.1
Hannað / teiknað	hk, ah
Mkv.	1:200
Dags.	30.04.02

302.1 (99)1.02

Verknr. Teikning nr. Breyting nr.