

SAMÞYKKT Í BYGGINGANEFND
 13-1-84
 BYGGINGAFULLTRÚINN Í VESTMANNAEYJUM
Sallur Magnússon

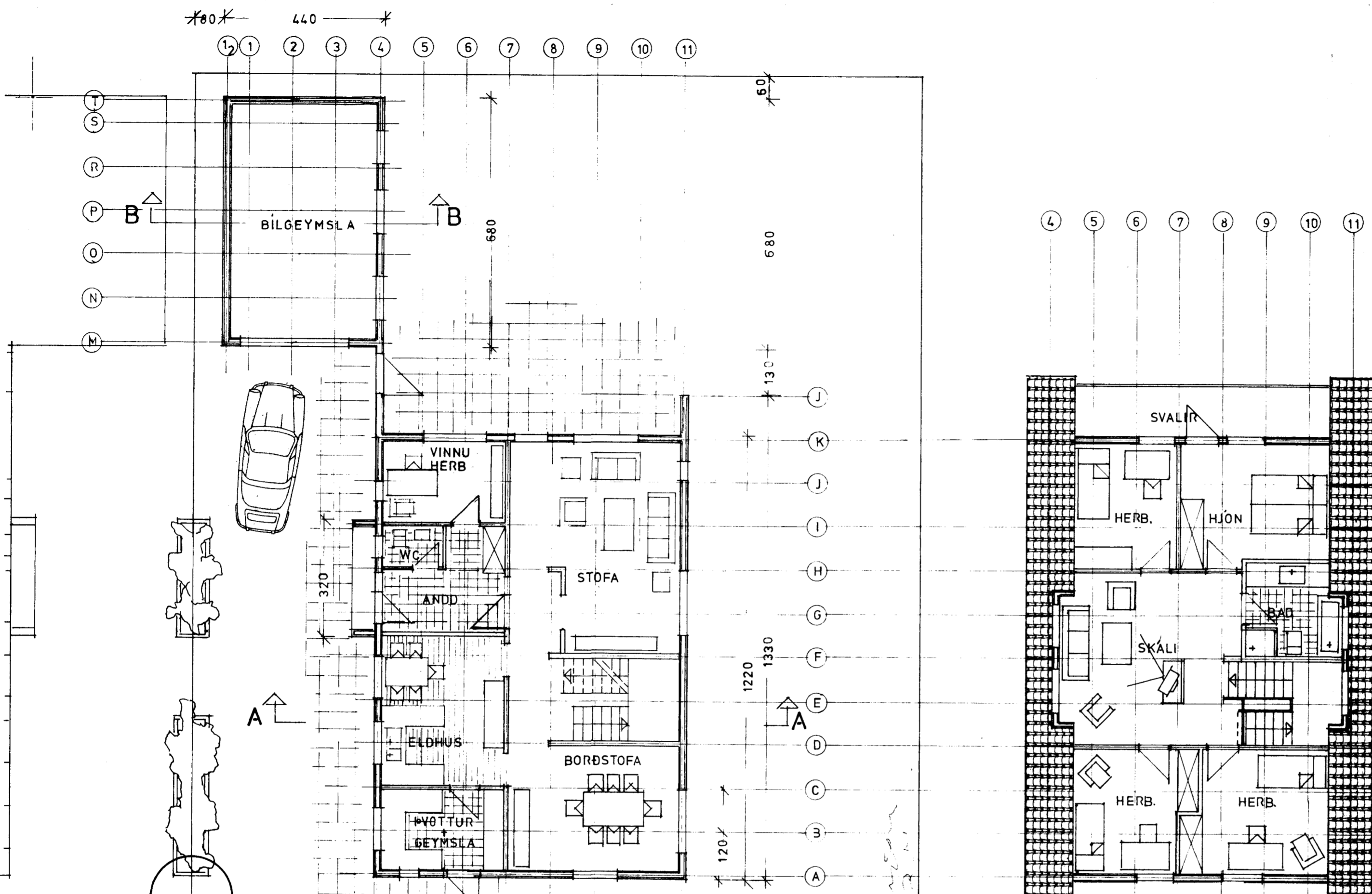

SKÝRINGAR

GRUNNFLÖTUR HÚSS BRÚTTÓ	104,92 M ²
IBÚÐ 1H/ÆD NETTO	85,12 M ²
IBÚÐ RIS Í 180 CM H/ÆÐ	61,90 M ²
BILGEYMSLA BRÚTTÓ	29,04 M ²
RÚMMÁL HÚSS	535,70 M ³
RÚMMÁL BILGEYMSLU	90,00 M ³
RUMMAL SAMTALS	625,70 M ³

HÚSIÐ ER SMÍÐAÐ Í EININGUM HJÁ TRÉSMÍÐJU ÞÓRÐAR VESTMANNAEYJUM.

GRUNNMYND RIS

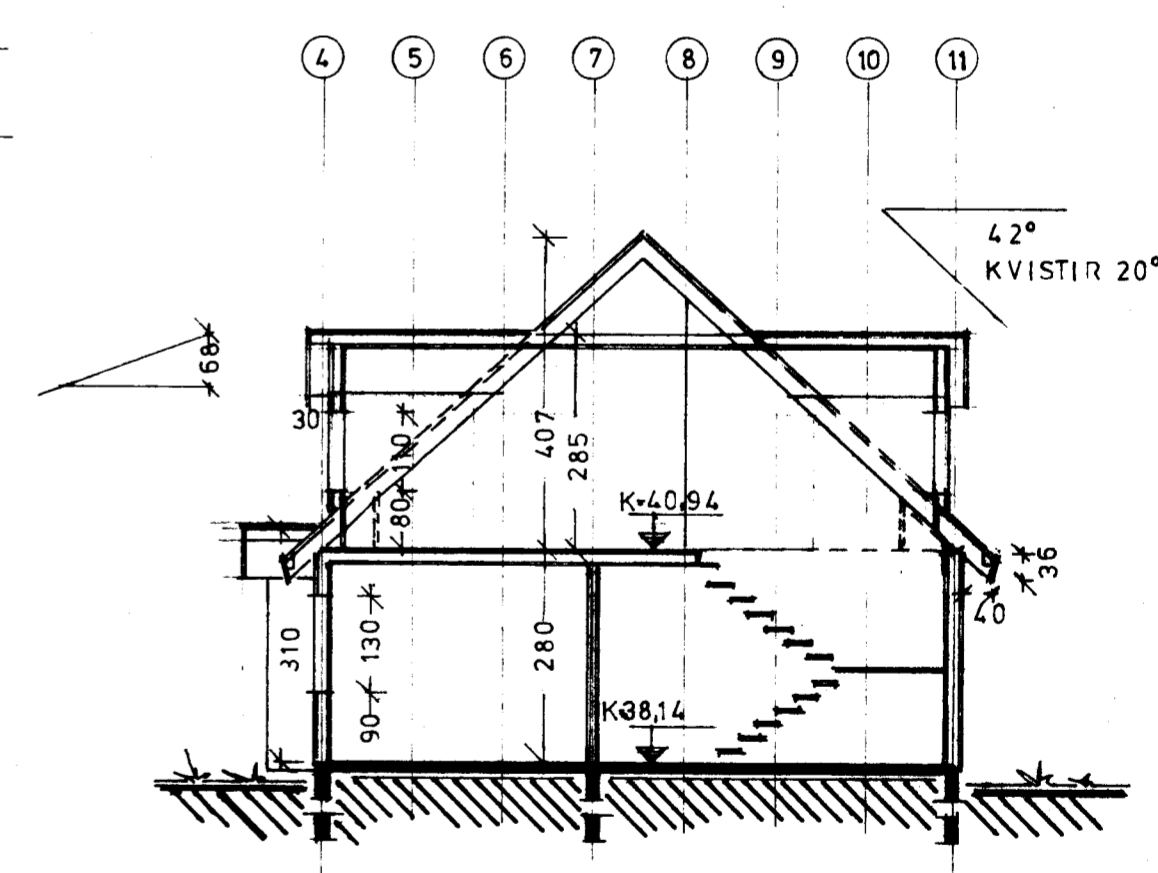

SNID A-A

GRUNNMYND 1H/ÆD

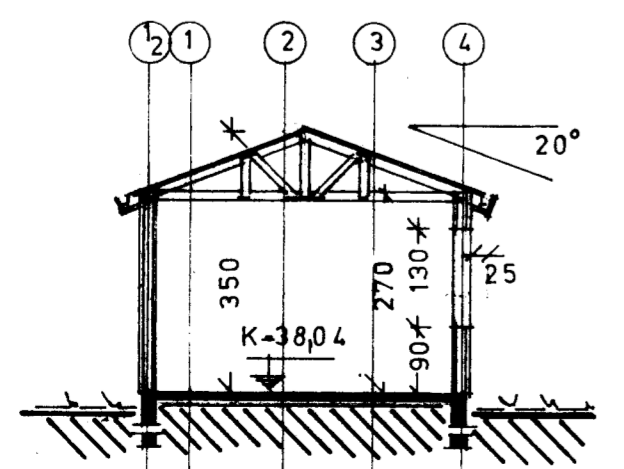

SNID B-B

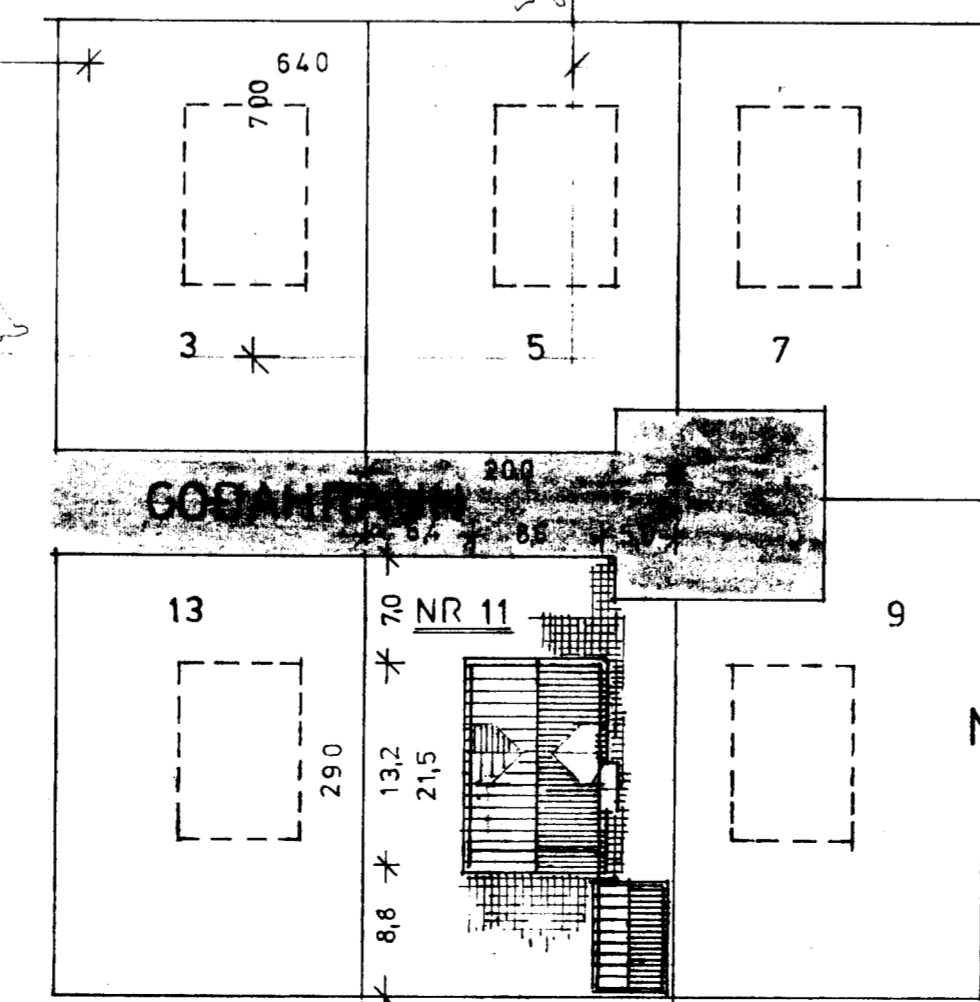

AFSTÖÐUMYND 1 500

TEIKNISTOFAN KVARDI	VERKEFNI GÖÐAHRAUN 11 VESTMANNAEYJUM	KVARÐI 1:100	VERK NR. 8410 A
	HÉTTI GRUNNMYNDIR SNIÐ SKYRINGAR AFSTÖÐUMYND	DAGS. JAN. 84	HÖNNUN GG
Bolholt 6, 3.h. Reykjavík Sími (91) 82414		TEIKN. GG	TEIKN. NR. A-1

Sallur Magnússon
 Gáli G. Gunnarsson, e.f.