

SKÝRINGAR:

Samfestingar skal negla eins og fram kemur í skýringum við hver samskeyti, efst er tilgreynd stærð laska sem nota skal. Laskar eru úr 15mm 5 laga krossvið (ekki birki-krossvið). Þar fyrir neðan er tilgreindur fjöld nagla í hvorn sperrustaf, miðað er við að nota 50mm ríflaðan skotsaum. Límt er í öllum samsetningum með urethan lími. Millibil á milli sperra er m900 mm

Sperruefni sé allt af styrkleikaflokki C24 sbr. ÍST EN 338:2009. (T2 skv. ÍST INSTA 142:2009)

Útreikningur á sperru miðast við snjóálgssvæði 1, eða 2,1 KN/m² og eiginþunga 1,0 kN/m².

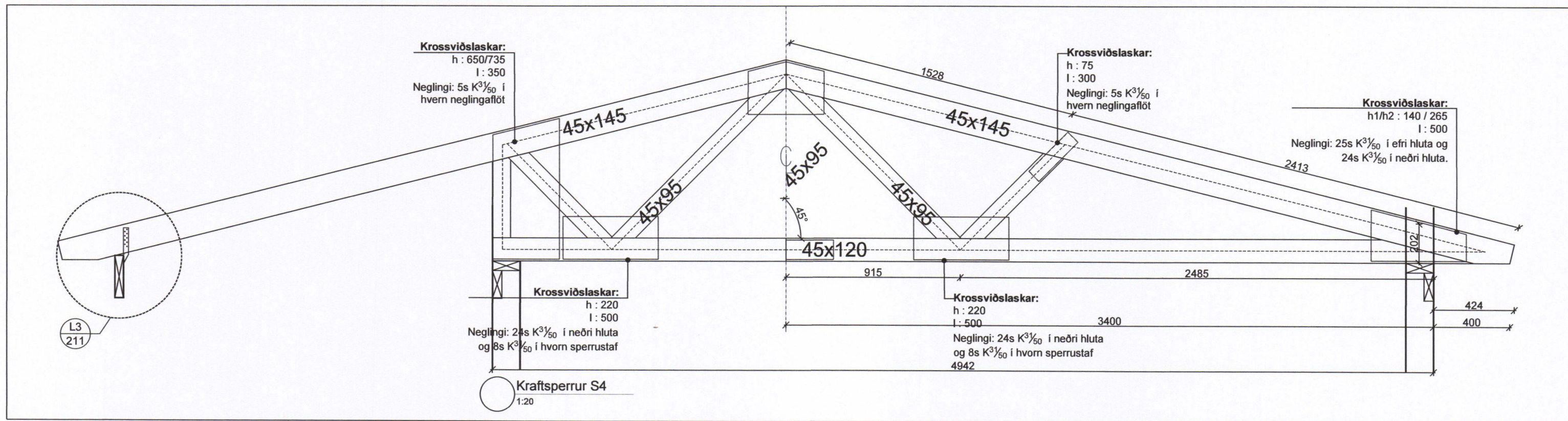
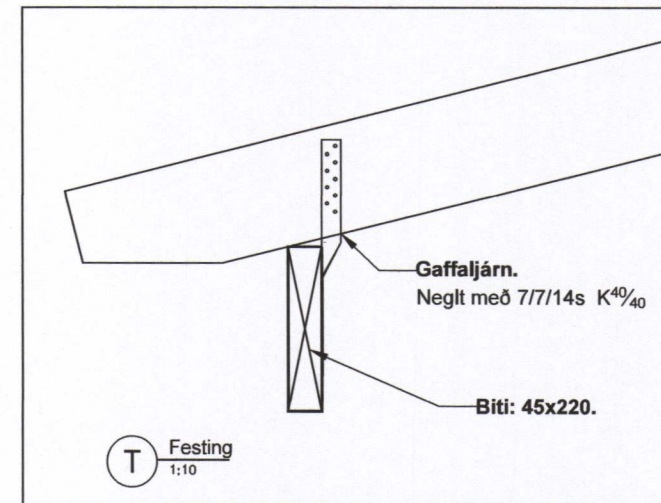
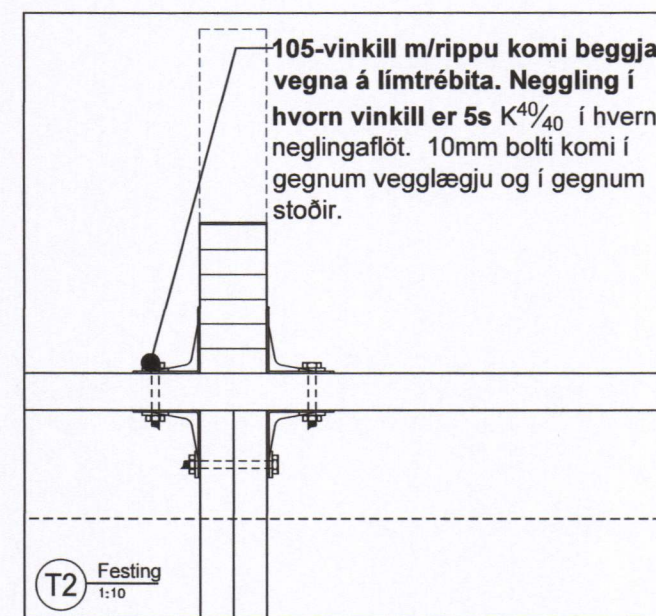
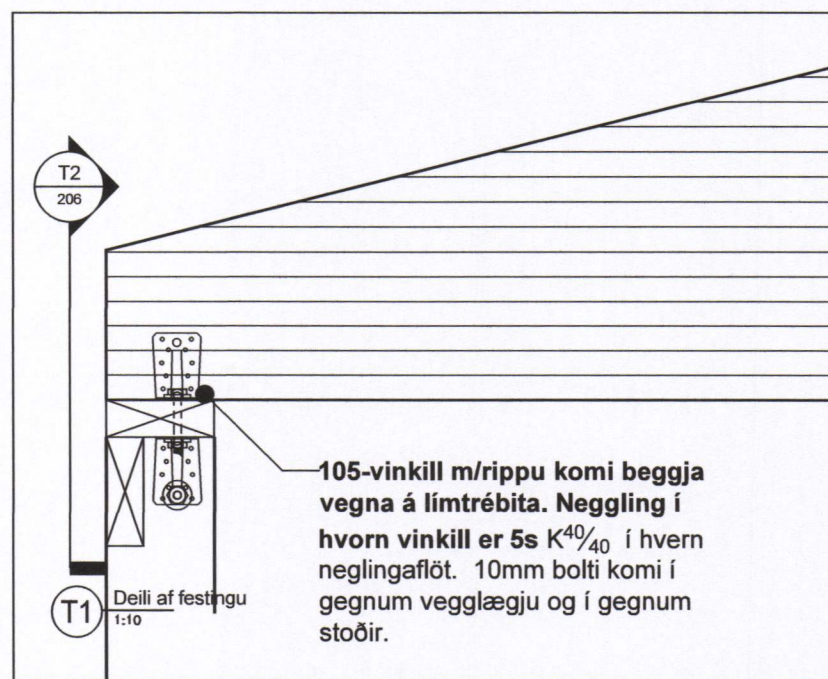

Heimilt er að nota pressaðar festiplötur á kraftsperrur í stað krossviðs. Framleiðsluteikningar og útreikningar séu þá bornir undir hönnuð.

Br. Dags. Breyting Hannað Teikn.

HÚSEY
Teikni- og verkfræðistofa

Stóru-Sandvík 4,
801 Selfoss,
Sími 482-1738 / 898-9199
Netfang: husey@husey.is

Áb.m. og réttahafi: Samúel Smári Hreggviðsson, Kl.: 200752-4659
Byggingartæknifræðingur, B.Sc.
Vinnustofa: Austurvegi 4, 800 Selfoss

Viðfangsefni:
GOÐAHRAUN 8
Vestmannaeyjum

BURÐARVIRKI: Hannað/teiknað: ssh
Kraftsperrur Yfirfarið: ssh
Festingar og skýringar.

Samþykkt:
Kl.: 200752-4659

Mælikvarði: 1:50 & 1:20 (A2) Dagsetning: 20.09.2021

Verknumér: 20-857 Teikn.nr.: 211 Br.