

ÖLL MÁL MIDAST VID ÚTBRÚN STEYPTS SÖKKULS

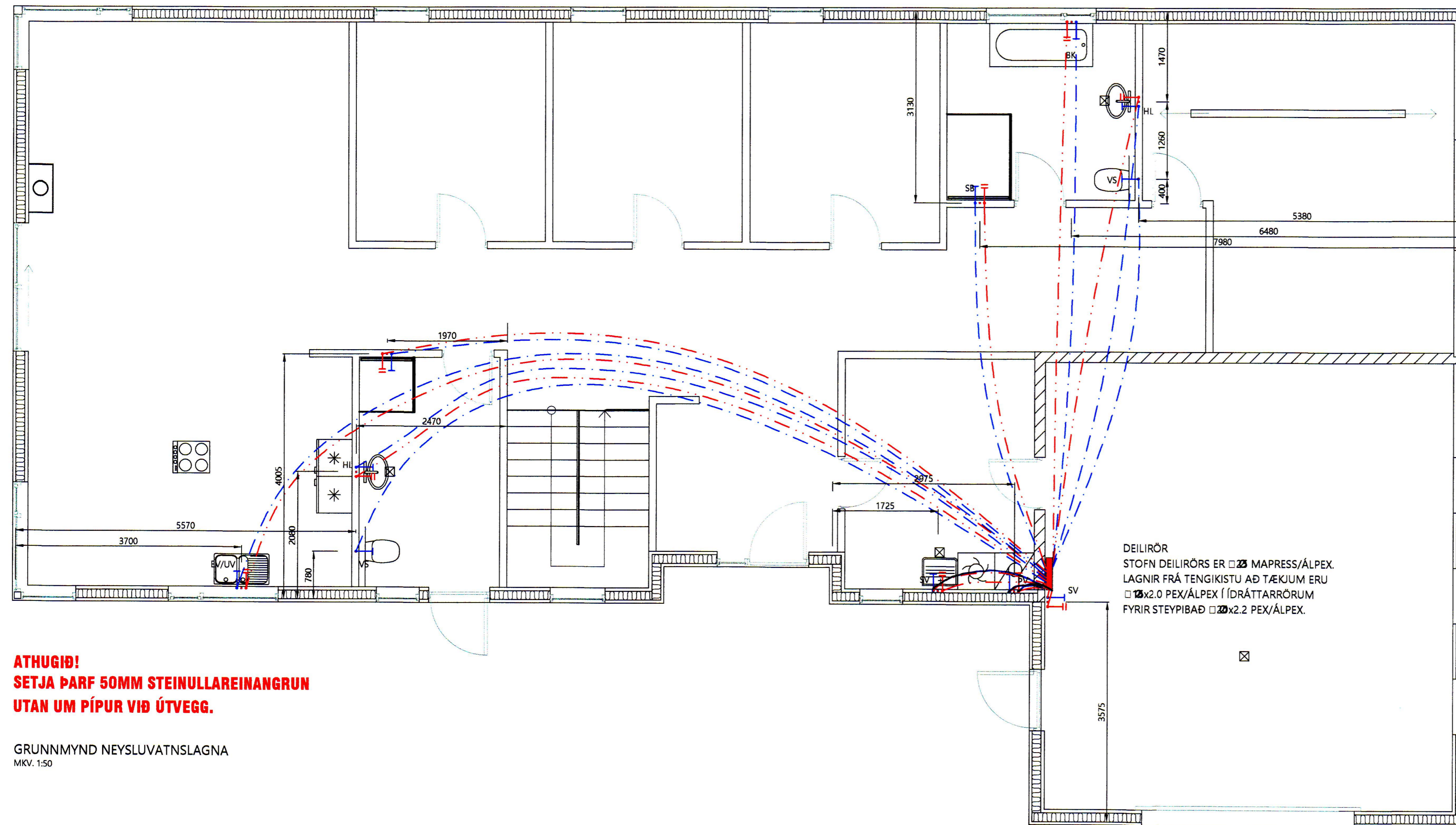

**ATHUGIÐ!**  
**SETJA ÞARF 50MM STEINULLAREINANGRUN**  
**UTAN UM PÍPUR VID ÚTVEGG.**

GRUNNMYND NEYSLUVATNSLAGNA  
MKV. 1:50

DEILIRÖR  
STOFN DEILIRÖRS ER  $\square 25$  MAPRESS/ÁLPEX.  
LAGNIR FRÁ TENGISTU AD TÆKJUM ERU  
 $\square 12 \times 2.0$  PEX/ÁLPEX Í IDRÁTTARRÖRUM  
FYRIR STEYPIBAD  $\square 20 \times 2.2$  PEX/ÁLPEX.

FRAMKVÆMD PRÓFS:

PRÓFUNARPRÝSTINGUR ER 1.5xHÁMARKSPRÝSTINGUR FRÁ VEITU Ppróf=1.5xPveitu (MINNST 15bar FYRIR NEYSLUVATN EN 9bar FYRIR HITALAGNIR)

VID FORPRÓF SKAL AUKA PRÝSTING UPP Í 15bar (9bar) OG BÍÐA Í 10 MÍN AUKA ÞÁ PRÝSTING AFTUR UPP Í 15 bar (9bar) OG SÍÐAN AFTUR EFTIR 20 MÍN.

EFTIR 30 MÍN B SKAL SKRÁ NIDUR PRÝSTING OG AFTUR EFTIR 60 MÍN C OG MÁ PRÝSTINGUR EKKI HAFALÍÐ UM MEIRA EN 0.6bar.

ADALPRÓF FER FRAM Í BEINU FRAMHALDI OG PRÝSTINGUR Í D MÁ EKKI HAFALÍÐ MEIRA EN 0.2bar Á 120 MÍN FRÁ C TIL ÞESS AD PRÓF TELJST HAFALÍÐ LOKID MED FULLNÆGIANDI ÁRANGRI.

NIDURSTÖÐUR PRÝSTIPRÓFANA:

1. FORPRÓFUN:

PRÓFID HEFT KL: \_\_\_\_\_ A \_\_\_\_\_ bar

PRÝSTINGUR EFTIR 30 MÍN. \_\_\_\_\_ B \_\_\_\_\_ bar

PRÝSTINGUR EFTIR 60 MÍN. \_\_\_\_\_ C \_\_\_\_\_ bar

2. ADALPRÓFUN:

ADALPRÓF BYRJAR EFTIR \_\_\_\_\_ C \_\_\_\_\_ bar

AD FORPRÓFI LYKUR KL: \_\_\_\_\_ D \_\_\_\_\_ bar

LEKI  JÁ  NEI

PÍPULAGNINGAHEIÐARI \_\_\_\_\_

DAGSETNING \_\_\_\_\_

FRAMKVÆMT AF \_\_\_\_\_

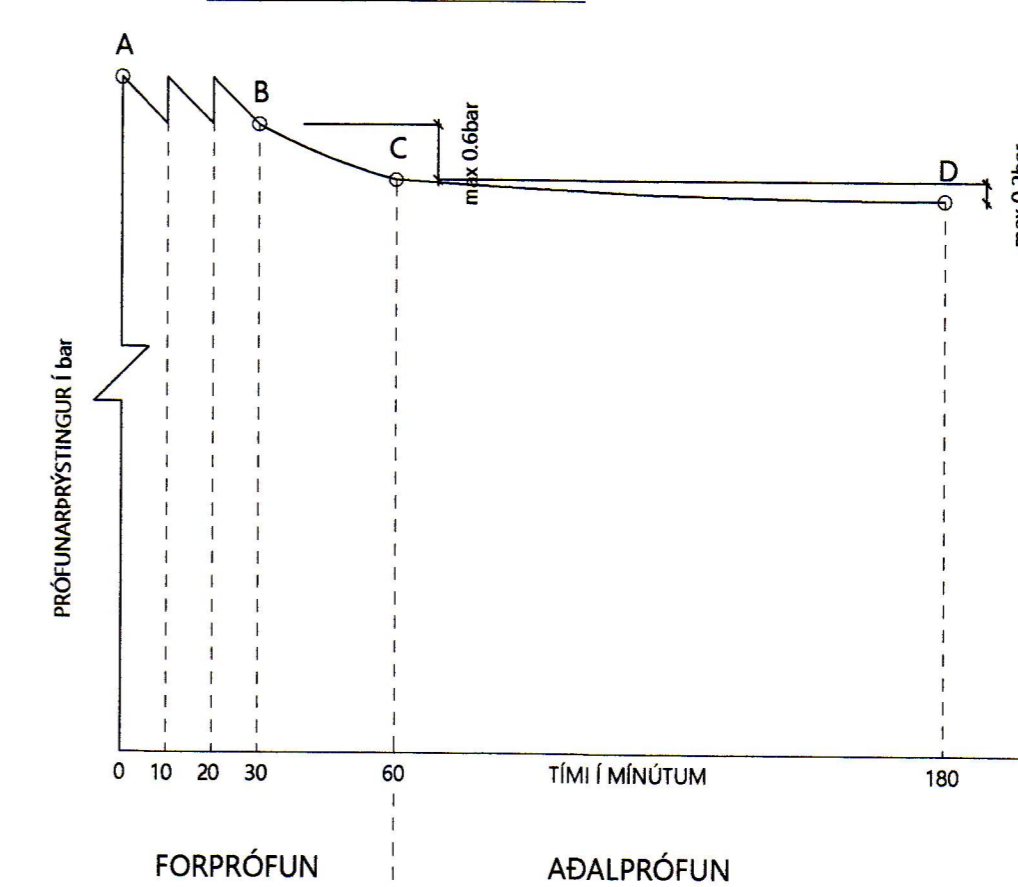

HÖNNUNARSTÖR:

NEYSLUVATNSLAGNIR:

ÖLL PÍPUMÁL ERU NAFNMÁL Í mm.  
LAGNIR ERU Í RÖR Í RÖR KERFI.  
IDRÁTTARÖR ERU ÚR HD, EN ÍÐREGIN RÖR PE-X,  
PB EDA ÁLPEX.  
ALMENNT ERU HEITA(RAUD RÖR)- OG  
KALDAVATNSLAGNIR(BLÁ RÖR) 16x2.0 RÖR  
MED 25/20 HD SEM STEYPT ERU Í GÖLF.

NEYSLUVATNSLAGNIR SKAL PRÝSTIPRÓFA MED KÖLDU VATNI  
Í 3 KLST. VID 15 BAR PRÝSTING OG TAKA SKAL PRÝSTINGINN  
EFTIR 30 MÍN, 60 MÍN OG SVO Í LOK PRÓFUNARTÍMA.  
NIDURSTÖÐUR SKAL SETJA Á MEDFYLGJANDI PRÓFUNARBLAD.

SKAMMSTAFANIR:

- HL HANDLAUG
  - VS VATNSSALERNI
  - SB STEYPIBAD
  - BK BADKAR
  - EV ELDHÚSVASKUR
  - LV UPPVOTTAVÉL
  - PV ÞVOTTAVÉL
  - SV SKOLVASKUR
  - HR HREINSSTÚTUR MED LOKI
  - PSV ÞVASSKÁL Á VEGG
  - LP LOFTÞÚÐAR (T.D. FLAMCO FLEXOFT)
  - BR BRUNASLANGA
  - GS GARDSLANGA
- LÍNUGERDIR:

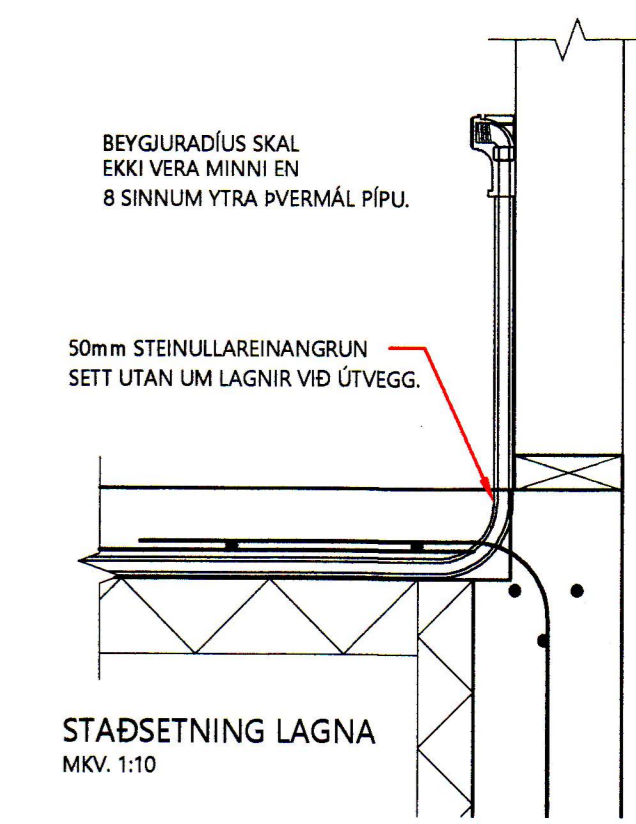

TÓMAS ELLERT TÓMASSON  
BYGGINGARVERKFRÆÐINGUR M.S.C.É  
SÍMI: 853 8 358 - ellert@sghus.is

**SGHUS**

**GERÐISBRAUT 3 - VESTMANNNAEYJUM**

LAGNIR: MKV. 1:50  
GRUNNMYND NEYSLUVATNSLAGNA MKV. 1:50  
SNÍÐ MKV. 1:50

HANNAÐ: T. ELLERT TEIÐNAÐ: T. ELLERT  
VERKNUMÉR: 19-09-2 SKRÁNUMÉR: 19-09-2-200-500-U1  
DAGSETNING: 10.01.2020 SAMPYKKT: TEIÐNING NÚMÉR: 310

201170-3979