

HÖNNUNARSTÖÐI:

TREVIKI

GÆDAFLOKKAR - TIMBURGÆDI:
BURÐARVIÐIR SKULU VERA C24 SKV. ÍST EN338.
LÍMTRÉ SKAL VERA GL30C SAMKVÆMT ÍST EN14080.
KROSSVIÐUR SKAL VERA RAKAPOLLINN
GRÉNKROSSVIÐUR SEM UPPFYLLIR
RAKAMÓTSTODUFLOKK EN36-3 S, CLASS 3 OG
LÍMINGFLOKK EN14-3.
OSB PLOTUR SKULU VERA OSB/3 FYRIR
UMHVERFSFLOKK 2 (SC2) SKV. EN300.
RAKASTIG Í TIMBRI VÍÐ UPPSETNINGU SKAL EKKI VERA
HÆRRA EN 15%.
ÞAR SEM TIMBUR LEGGST AD STEYPU SKAL SETJA
TJORUPAPPA Á MILLI EF EKKI ER NOTADUR GAGNVARINN
VIÐUR. GAGNVARID TIMBUR Í BURÐARVIKI SKAL VERA
FÚAVARID MED A-VÖRN.

FESTIARN, NAGLAR, BOLTAR, SKRUFUR:
STÁLGÆDI Í TIMBURFESTINGUM SKULU A.M.K. VERA
S137-2 SKV. DN11100.
ALLAR FESTINGAR SKULU VERA HEITGALVANISERADAR
EDA SINKHÜÐADAR.
ÖLL FESTIARN, BOLTAR, SKRUFUR OG NAGLAR Í
GAGNVARID TIMBUR SKULU GALVANISERUD
EDA RYDFRÍ. EKKI MÁ NOTA SAMAN RYDFRÍA NAGLA OG
GALVANISERUD FESTIARN.
STÆRD Á BOLTUM ER TÁKNAD MED TIL M12xLENGD, ÞAR
SEM 12 ER ÞVERMÁL BOLTA Í mm.
STÆRD SKRUFU OG SAUMS ER TÁKNUD MED DxL ÞAR
SEM D ER ÞVERMÁL EDA KANTLENGD Í mm OG L ER
LENGD Í mm.
BOLTAR OG RÆR SKULU A.M.K. VERA Í GÆDAFLOKKI 4.6
SAMKVÆMT ÍST EN 20898-1. ÞEGAR BORAD ER FYRIR
BOLTUM MÁ MÁ BORÞVERMÁL MEST VERA 1 mm
STÆRRA EN BOLTÞVERMÁL. UNDIR RÆR OG
BOLTÁHAUSA SEM KOMA AD TIMBRI KOMI SKINNA MED
ÞVERMÁL EDA KANTMÁL > 3xD OG ÞYKKT > 0.3xD.

SAUMUR ER ALMENN
HRINGSAUMUR/KAMBSAUMUR/SKOTSAUMUR, NEMA
ANNAD SE TEKID FRAM. TOGPOLL NAGLA SE A.M.K. F.U.K. =
600 MPA. LAGMARKSHEFTELENGD NAGLA ER 6D EN
KANTSAUMS BD. EF ÞYKKT TIMBRS SEM NEGLT ER Í
GEGNUM ER MINNA EN 7D ÞÁ ÞARF
AD BORA FYRIR NÖGLUM.
LAGMARKSFJARLEGGDIR NAGLA

SKYRINGARMYND GILDIR FYRIR
TIMBUR/TIMBUR TENGINGU.
d = ÞVERMÁL NAGLA
(d=4.0mm FYRIR KS 40/40)
FYRIR TIMBUR/STÁL TENGINGU
MÁ MINNKA MILLIBIL NAGLA
UM 0.7xGILDIRN Á SKYRINGARMYND.

N = KANTADUR SAUMUR
KS = KAMBSAUMUR
GN = BYSSUSAUMUR

MÁL ERU Í mm NEMA ANNARS SÉ GETID.

KRAFTSPERRUR:

LASKAR:
GALVANISERADAR GADDAPLOTUR FRA
Miltex-GNT100S.
STÆRD GEFIN Í HxB Í mm.

SPERRUFESTINGAR:
F2: SPERRUFESTINGAR
ALMENN F24 Á ÖLLUM SPERRUM VÍÐ VEGG,
NEMA AD ANNAD SÉ TEKID FRAM.

ÞAKJARN NEGLIST Í SAMRÆMI
VÍÐ RB-BLAD 47.103.

HEITGALVANHÜÐADUR
KAMBSAUMUR 4/63
MED ÞÉTTLINGU

SVÆÐI A: 10 STK./M2
SVÆÐI B: 16 STK./M2
SVÆÐI C: 21 STK./M2

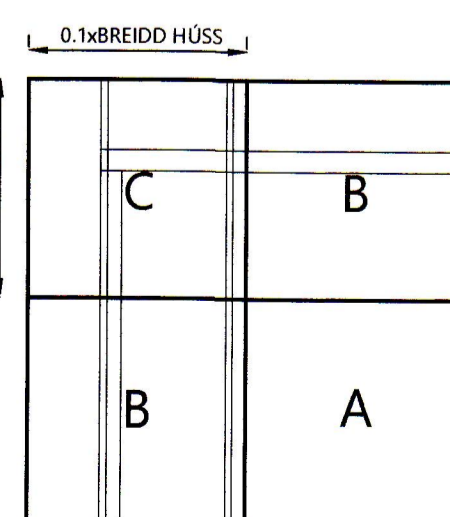

EDALBYGGINGAR **SGHUS**

TÓMAS ELLERT TÓMASSON
BYGGINGARVERFREDINGUR M.S.C.E.
SÍMÍ: 853 8 358 - ellert@sghus.is

TEKNIÐEILD
VINNUM SAMAN
HÁHEIÐI 1 - 800 SELFOSS

GERDISBRAUT 3 - VESTMANNAEYJUM

ÞAKPLAN MKV. 1:50
SPERRUR MKV. 1:40
SKYRINGAR MKV.

HANNAÐ: T. ELLERT
TEKNAÐ: T. ELLERT
VERKUNAR: XXXXX
SKRIFAÐAFTY: Gerdisbraut 3-SP-HT.dwg
DAGSETNING: 26.08.2020
TEKNING NÚMÉR: 212

201170-3979

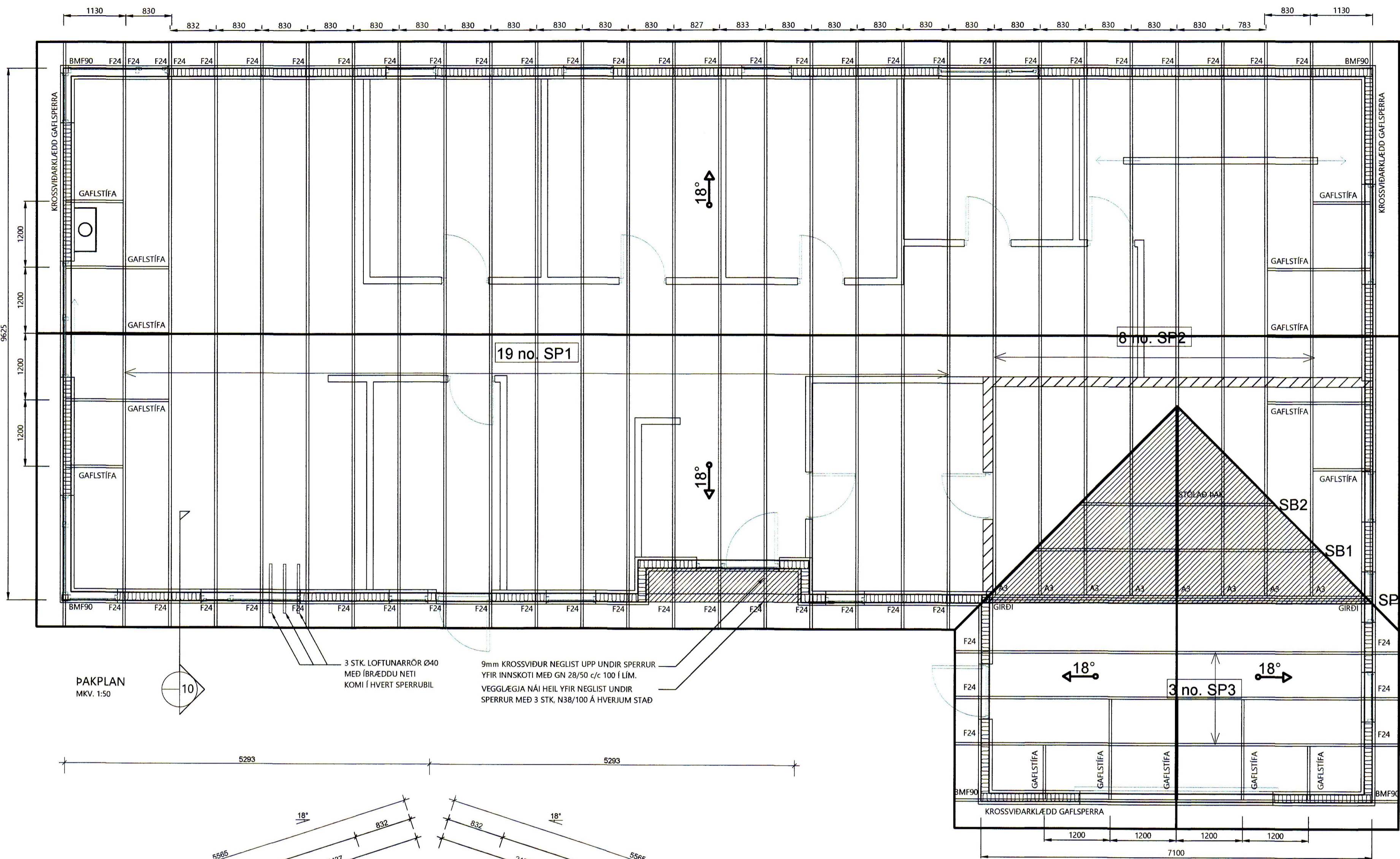

ÞAKPLAN MKV. 1:50

3 STK. LOFTUNARRÖR Ø40
MED IBRAEDDU NETI
KOMI Í HVERT SPERRUBIL

9mm KROSSVIÐUR NEGLIST UPP UNDIR SPERRUR
YFIR INNSKOTI MED GN 28/50 c/c 100 Í LÍM.
VEGGLEGJA NÁI HEIL YFIR NEGLIST UNDIR
SPERRUR MED 3 STK. N38/100 Á HVERJUM STAD

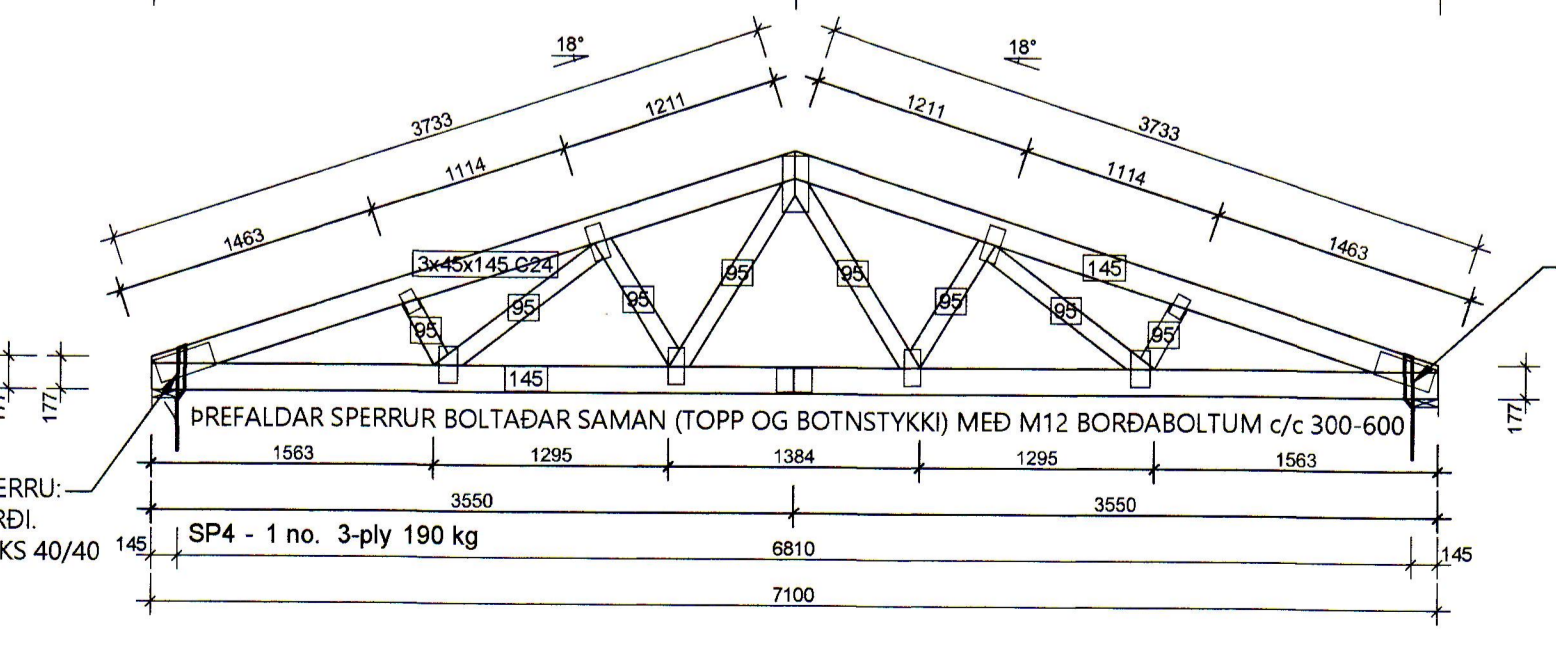
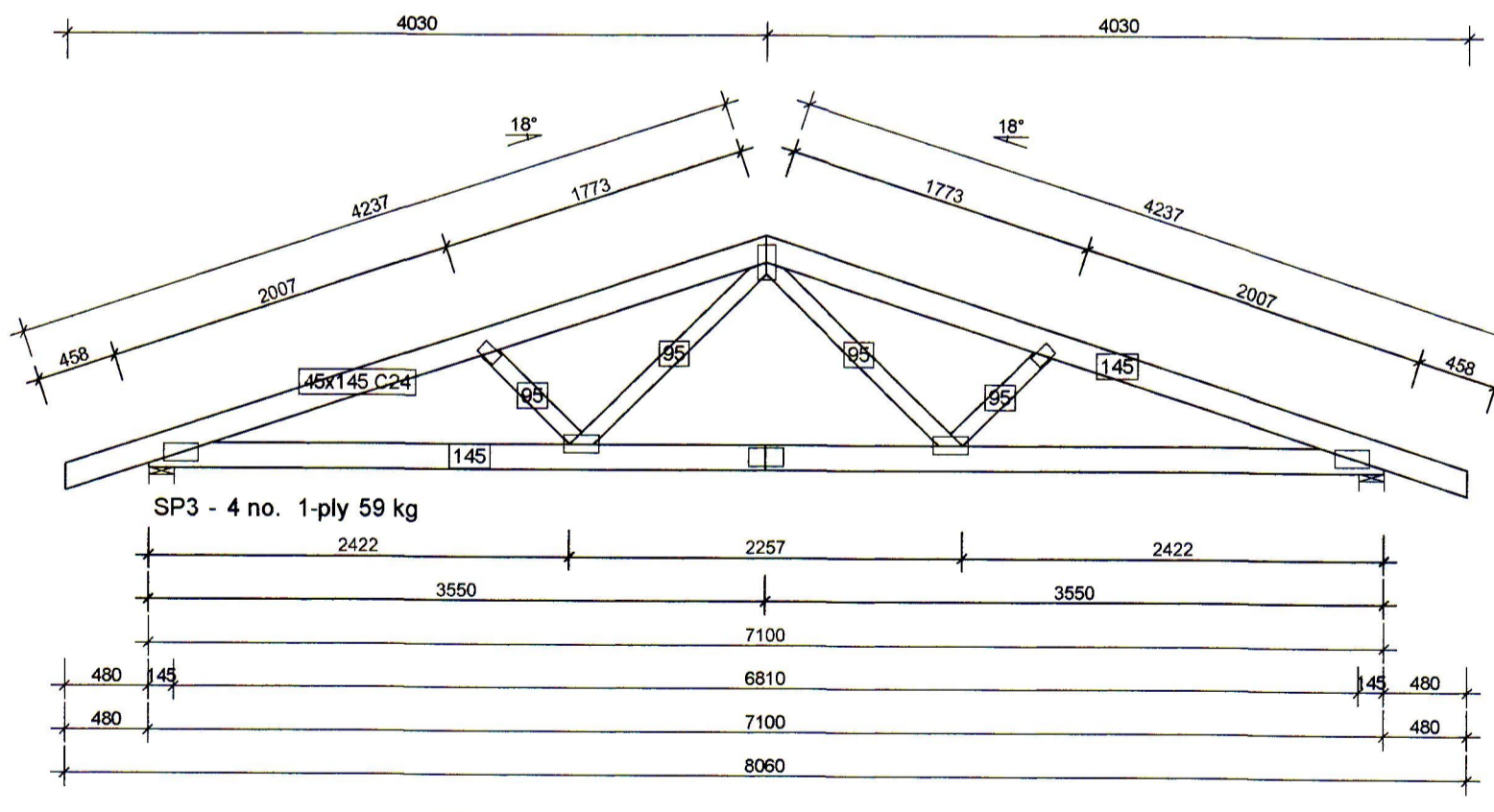
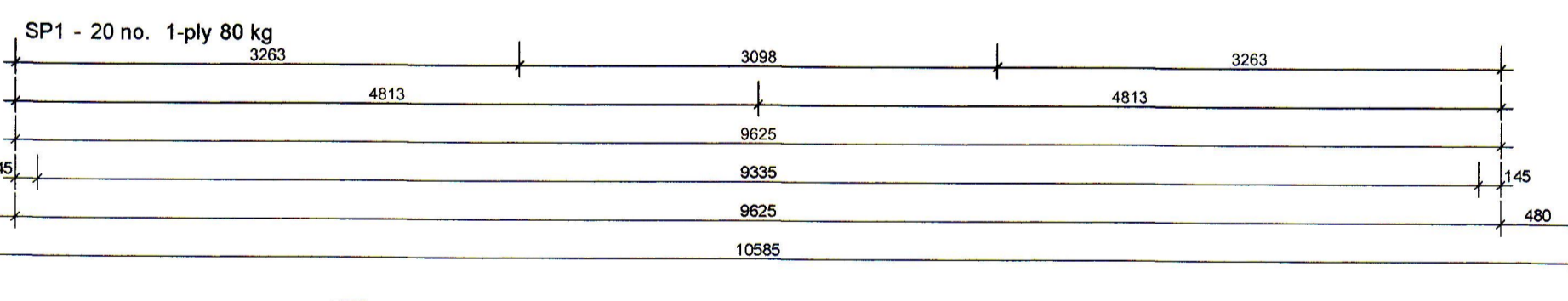
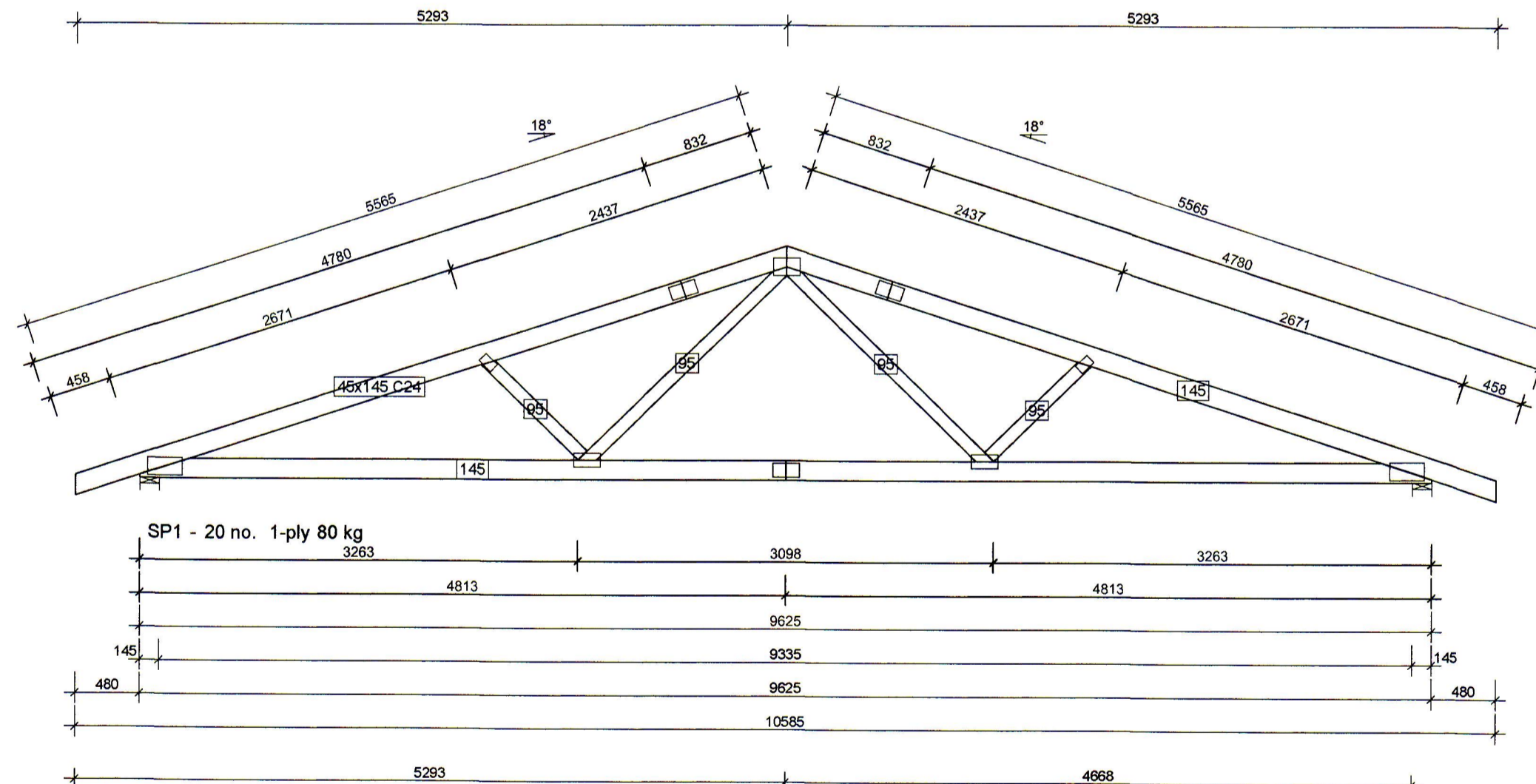

GIRDI
FESTING BURÐARSPERRU:
BMF 40x2,0 GATAGIRDI.
NEGLING: 2x12 STK. KS 40/40
Í STODIR EINGNA
LENGD=1000 mm

GIRDI
FESTING BURÐARSPERRU:
BMF 40x2,0 GATAGIRDI.
NEGLING: 2x12 STK. KS 40,
Í STODIR EINGNA
LENGD=1000 mm