

Afstöðumynd
1 : 500

BRUNAVARNIR
Brunavarnir eru samkvæmt greinargerð EFLU dags. 6. október 2015.

>NOTKUNARSKILMÁLAR
Vörugæmsla á 1. hæð og vinnustofa á hluta 2. hæðar er í notkunarflokki 1, íbúðarhúsnæði á hluta 3. hæð í notkunarflokki 3. Aðrir hlutar byggingarinnar eru ónotuð rými. Smurullur og efni með blossamörk hærra en 200°C verða geymd í vörugæmslu á 1. hæð. Forsendur um gæmslufyrirkomulag þar verða settar fram á teikningu og í greinargerð brunavarna. Ekki er leyfilegt að geyma önnur eldfim eða eitruð efni í byggingunni. Hámarksfoksföldi í vörugæmslu á 1. hæð er 10 manns. Hámarksföldi á vinnustofu á 2. hæð er 5 manns. Hámarksföldi í gistihvergi á 3. hæð er 5 manns.

>BRUNAHÖLFUN
Byggingin er eitt meginbrunahöf. Brunahöfnum milli hæða er EI120/EI90 en EI60 að sameiginlegu stigahúsi. Hurðir inn í notkunareiningar á efri hæðum eru EI2 30-CSm hurð að vörugæmslu á 1. hæð. Kaffistofa/skrifstofa á 1. hæð og gistihvergi á 3. hæð verða í sér brunahöf með EI60 veggjum og EI2 30-CSm. Gluggar á norðanverðu á 1. hæð og á 2. hæð fyrir ofan innkeyrslu eru að sunnanverðu verða klæddir af með gipsplötum þannig að náist EI60 brunahöfnum.

>BURÐARVIRKI
Reiknað er með að núverandi steyp burðarvirki uppfylli a.m.k. R90. Steypar súlur eru yfirhannaðar og er gert ráð fyrir að þær uppfylli R120. Burðarvirki láréttra burðarvirka á 1. hæð verða klædd með 2x 13mm gipsplötum.

>KLÆÐNINGAR
Allar nýjar og endurnýjaðar klæðningar í lofti og á veggjum verða í flokki 1 (B-s1, d0 skv. ÍST EN 13501-1). Eldri klæðningar verða að hluta óhreyfðar í flokki 2.

>ÚTVEGGIR OG ÞÖK
Útveggir eru steinsteyptr. Þak er í flokki T (B/roof) (t2) skv. ÍST EN 13501-5).

>FLÓTTALEIÐIR
Flóttaleiðir skv. teikningu. Hurðir í flóttaleið skal vera hægt að opna innan frá án lykils eða verkfæra.

>ÚT- OG NEYÐARLÝSING
Út-ljós og neyðarlýsing skv. ÍST EN 1838. ÍST EN 50172. Flóttaleiðalýsing 1 lux verður í miðlinu flóttaleiðar og 5 lux í stigahúsi og við tryggingisbúnað. Svæðislýsing 0,5 lux í rýmum yfir 60 m². Almenn lýsing í flóttaleiðum skal vera a.m.k. 100 lux.

>BRUNAVIÐVÖRUNARKERFI
Sambyggt bruna- og innbrotaviðvörðunarkerfi er í byggingunni. Kerfið verður stækkað og aðlagð að starfsemi byggingarinnar. Stjórnsæð kerfisins verður í anddyri stigahúss.

>REYKRÆSING
Vörugæmsla: Reyklosun er um innkeyrslu og glugga. Stigahús: Luga verður til reykræsingar úr stigahúsi, a.m.k. 1 m². Lúgan opnast með rofa við útdýri á jarðhæð, sem rýfur straum þannig að hún opnast við straumrof.

>HANDSLÖKKVIBÚNAÐUR
Brunaslanga skv. ÍST EN 671 verður í vörugæmslu á 1. hæð staðsett þannig að hún nái út í öll horn. Handslökkvitæki skulu vera skv. ÍST EN 3. Þau skulu að lágmarki vera:

- Eitt 9L létvatnstæki með slökkvigeitu a.m.k. 21A og 144B verður á kaffistofu/skrifstofu á 1.
- Eitt 6kg duft slökkvitæki með slökkvigeitu 34A og 183B við stöngukefli og við útgang frá vörugæmslu á 1. hæð.
- Eitt 9L létvatnstæki með slökkvigeitu a.m.k. 21A og 144B í hverri notkunareiningu á efri hæðum.

>AÐSTADA SLÖKKVILIDS
Akfært er að húsinu að norðan og sunnan. Stjórnsæð brunaviðvörðunarkerfis er að norðanverðu. Slökkvilið dæli froðu um innðælgarstút á útveg vörugæmslu að norðanverðu.

>VIÐHALD BRUNAVARNA
Gerður verður þjónustusamningur um eftirlit og viðhald á brunaviðvörðunarkerfi, neyðarlýsingu og handslökkvibúnaði. Selja skal up eigið eðvamaeftirlitkerfi fyrir bygginguna í samræmi við Reglugerð um eigið eftirlit eigna og forráðamanna með brunavörnum í atvinnuhúsnæði. BREYTINGAR
Notkun hússins þarf að vera í samræmi við þær forsendur sem hönnunin gerir ráð fyrir. Breytingar á brunavörnum skulu hljóta samþykki viðeigandi yfirvalda og unnar í samvinnu við brunahönnuð.

SKÝRINGAR
TEIKNING BYGGÐ Á TEIKNINGU FRÁ 1956 OG UPPMELINGUM.

BYGGINGALÝSING
ALMENNT:
STRANDVEGUR 91 ER 543,4 m² STEINSTEYPT HÚS OG VAR BYGGT 1960 (LANDNR.: 161412, STAÐGREINIR: 8000-1-84130910). HÚSID ER EINANGRÁÐ AÐ INNAN AÐ HLUTA EN HLUTI AF RÝMUM HÚSSINS ERU ÓUPPHITUÐ. LÖÐIN ER 308,4 m² OG NÝTINGARHLUTFALLIÐ ER ÞVÍ 1,76.

BREYTINGAR:
Í DAG ER VEIÐAFÆRAGEYMSLA Á 1. HÆÐINNI EN FYRIRHUGAÐ ER AÐ BREYTA ÞVÍ Í VÖRUGÆMSLULAGER. Á 2. HÆÐ VERÐUR VINNUSTOFA OG Á 3. HÆÐ HÚSSINS ER STARFSMANNABÚÐ. ÞRJAR VÖRULUGUR Í GÓLFÍ ERU Í HÚSINU OG VERÐUR ÞEIM LOKAÐ MEÐ STEYPU, LOKUNIN MUN STANDAST REGLUGERÐ BRUNAVARNA.

NIÐURFALLI Í VÖRUGÆMSLU VERÐUR LOKAÐ OG 14-15 cm HÆÐ ER UPP Í HURÐIR. EF ÖLIULEKI VERÐUR ÞÁ SAFNAST ÖLIAN SAMAN Í "ÞRÖ".

STÆRÐIR (brúttó):	m²	m³
1. HÆÐ:	165	660
2. HÆÐ:	165	495
3. HÆÐ:	165	478,5
LOFT:	48,4	73,5
HÚSID:	543,4	1.707

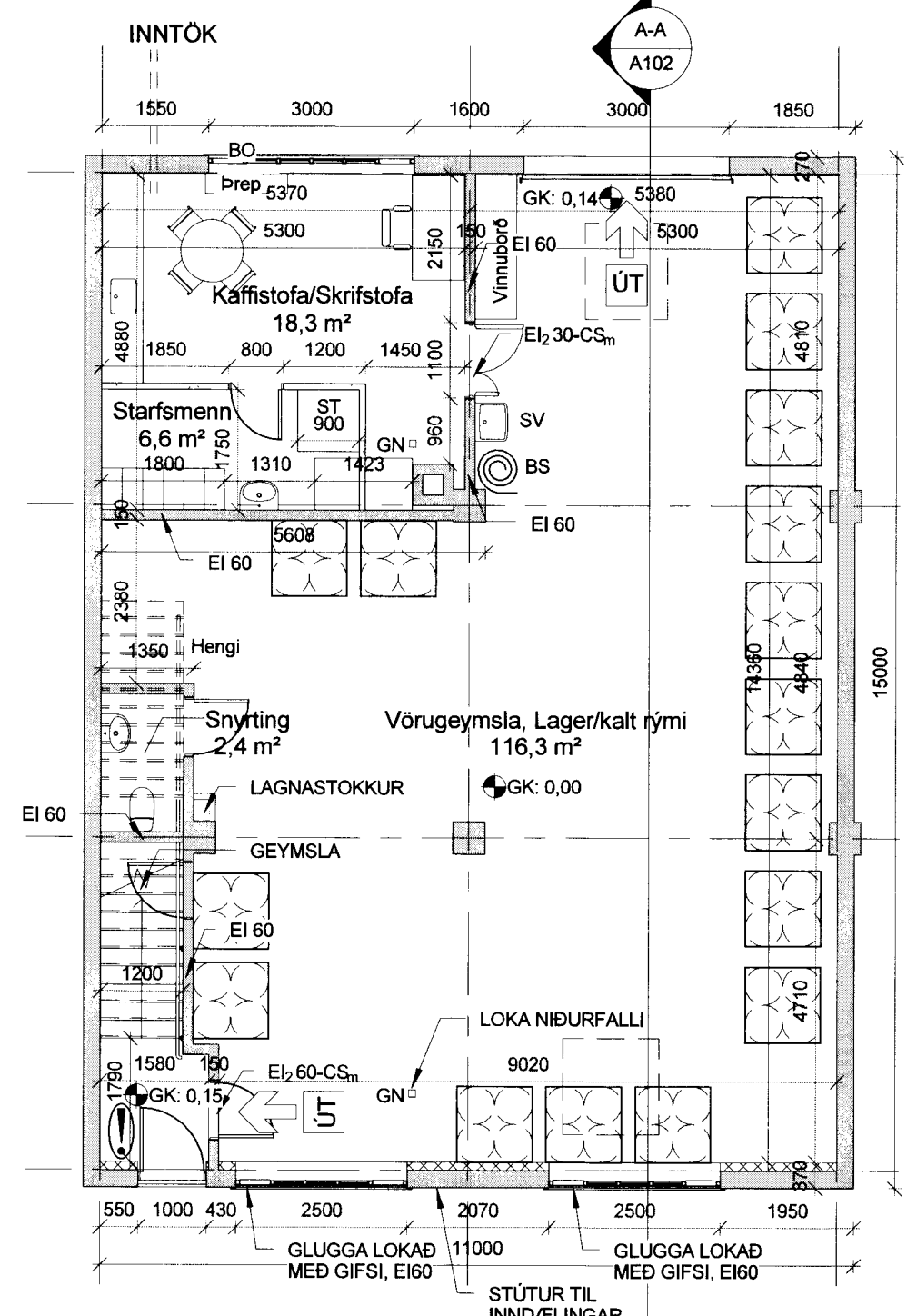

1. Hæð
1 : 100

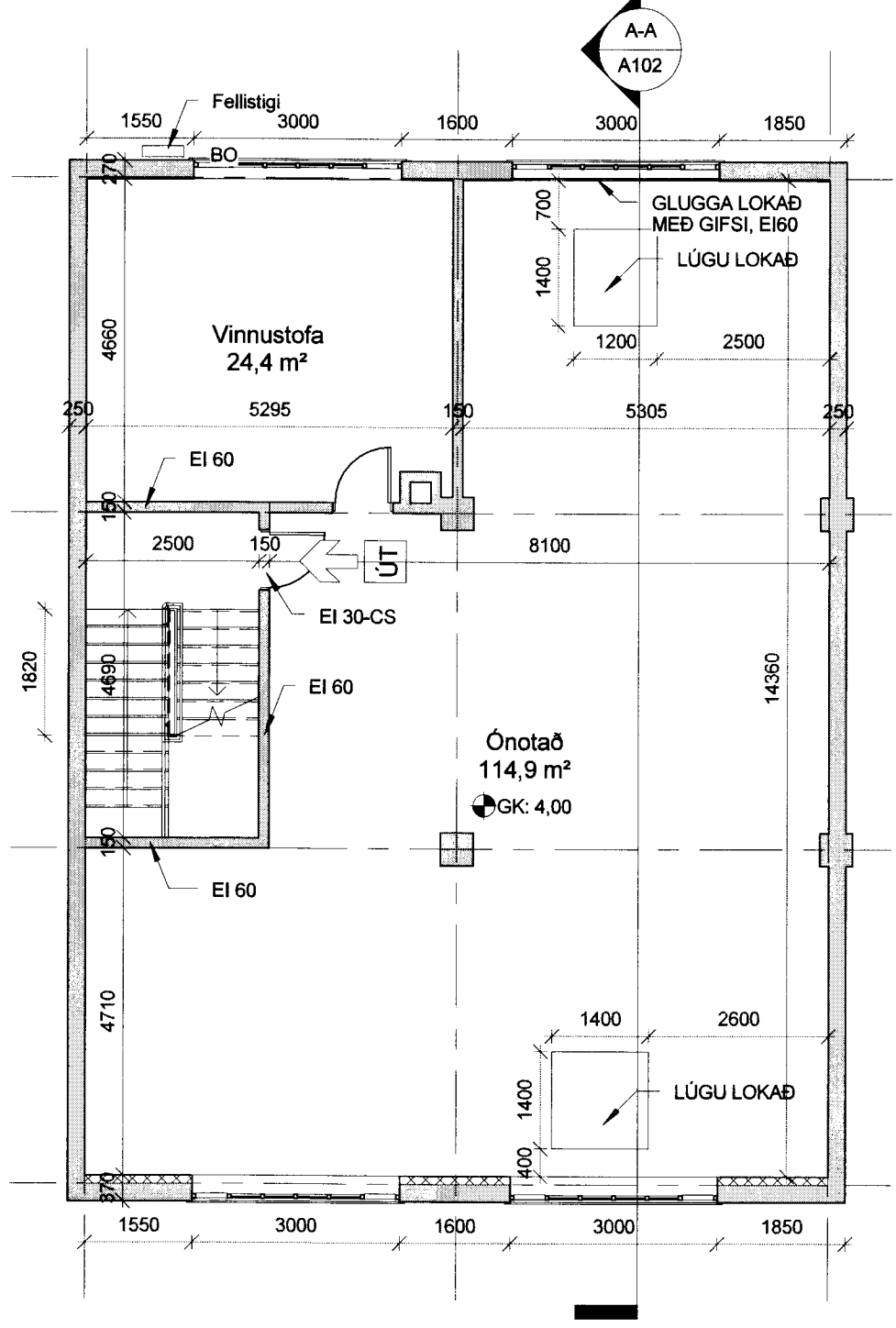

2. Hæð
1 : 100

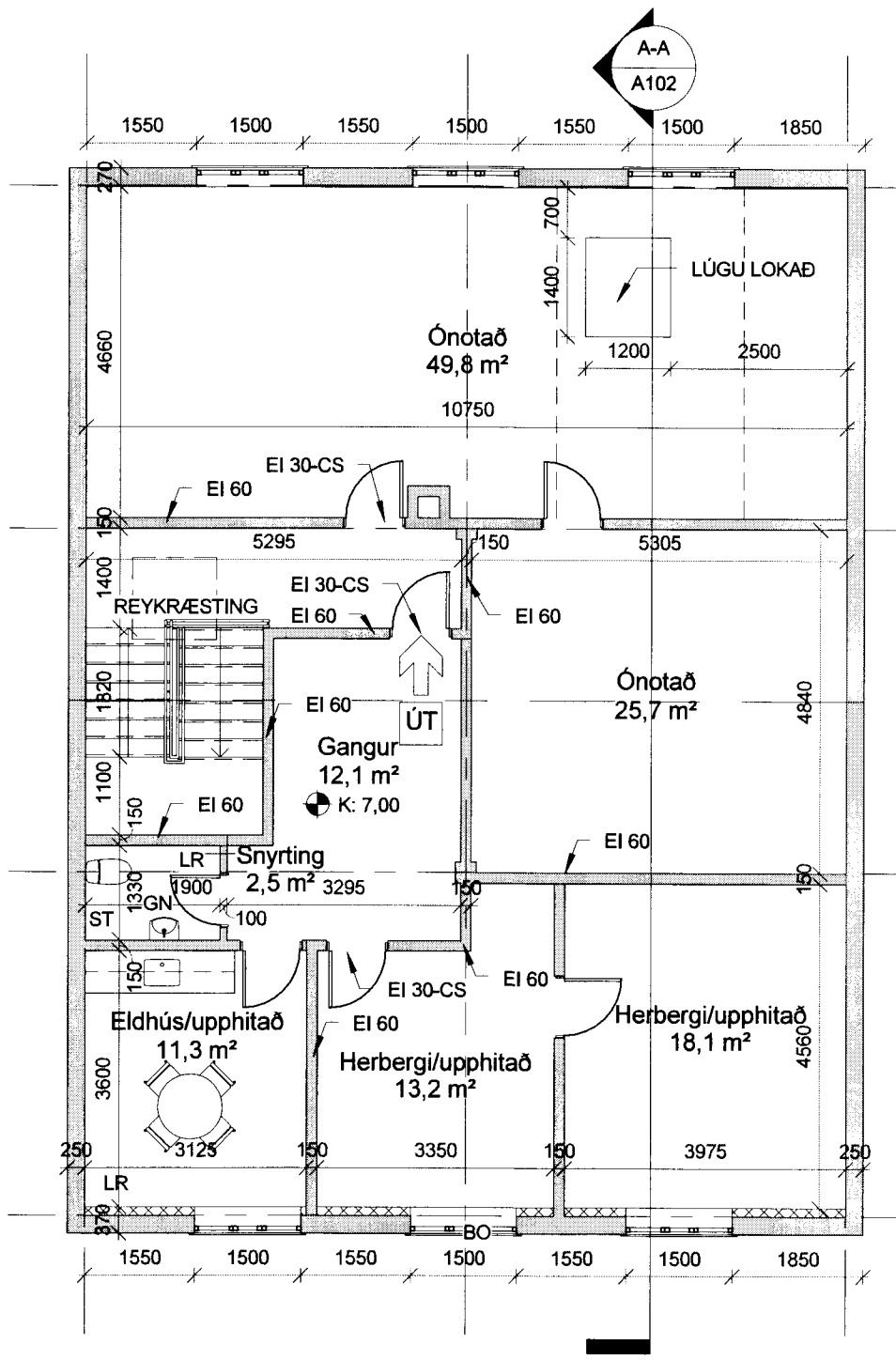

3. Hæð
1 : 100



Útg.	Dags.	Skýring	Br.af.
------	-------	---------	--------

Verkefni:
Strandvegur 91

Heimilisfang:
Strandvegur 91, 900 Vestmannaeyjum

Verkegund:
Landnúmer: 161412 Staðgreinir: 8000-1-84130910

Aðaltekningar

Afstöðumynd og grunnmyndir
Afstöðumynd
1., 2., og 3. hæð

Teiknað af: AT Mælikvarði: 1 : 500 / 1 : 100
Yfirfarið af: AMH Dagsetning: 12.10.2015

Hönnuður: *Anna Margrét Hauksdóttir*

Hönnunarstjóri:

Anna Margrét Hauksdóttir arkitekt - kt. 120665-3169
Anton Örn Brynjarsson verkfræðingur - kt. 270559-7199
Fanney Hauksdóttir arkitekt - kt. 170561-7249
Haukur Haraldsson tæknifræðingur - kt. 260938-2079

AVH AVH ehf. - Arkitektúr-Verkfræði-Hönnun
Kaupangi - Mýranvegi - 600 Akureyri
binghólstræti 27 - 101 Reykjavík
Sími 460 4400 - Fax 460 4401
avh@avh.is - www.avh.is

Verknúmer	Svæði	Áfangi	Ábyrgð	Númer	Útgáfa
				A101	

HÖNNUÐUR ÁSKILLUR SÉR ALLAN RÉTT Á TEIKNINGUM - FJÓLFÖLDUN ER HÁÐ SKRIFLEGU SAMÞYKKI