

Vesturhlíð

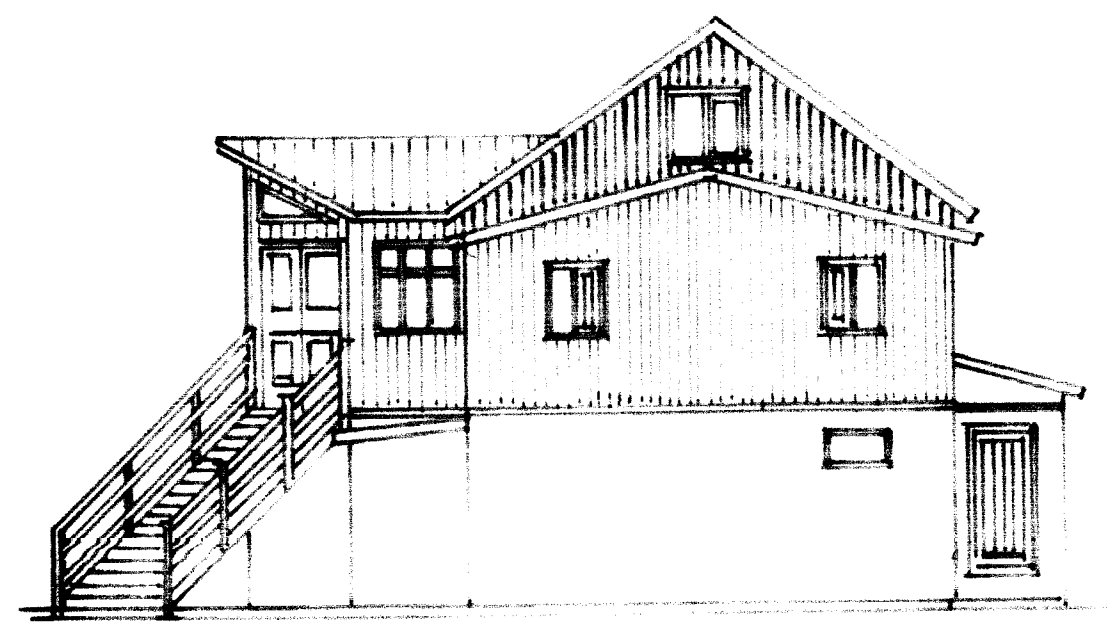

Austurhlíð

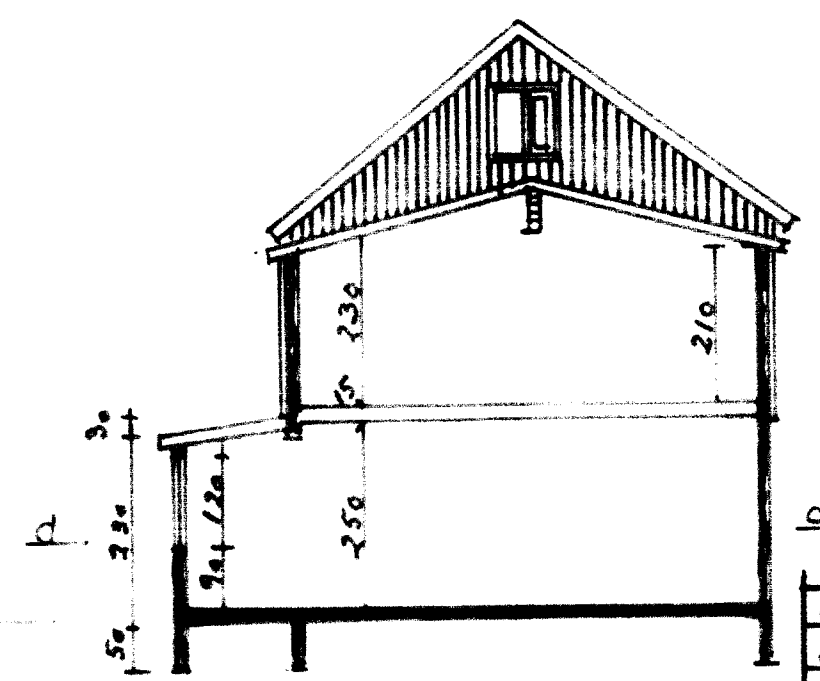

línd 8-87

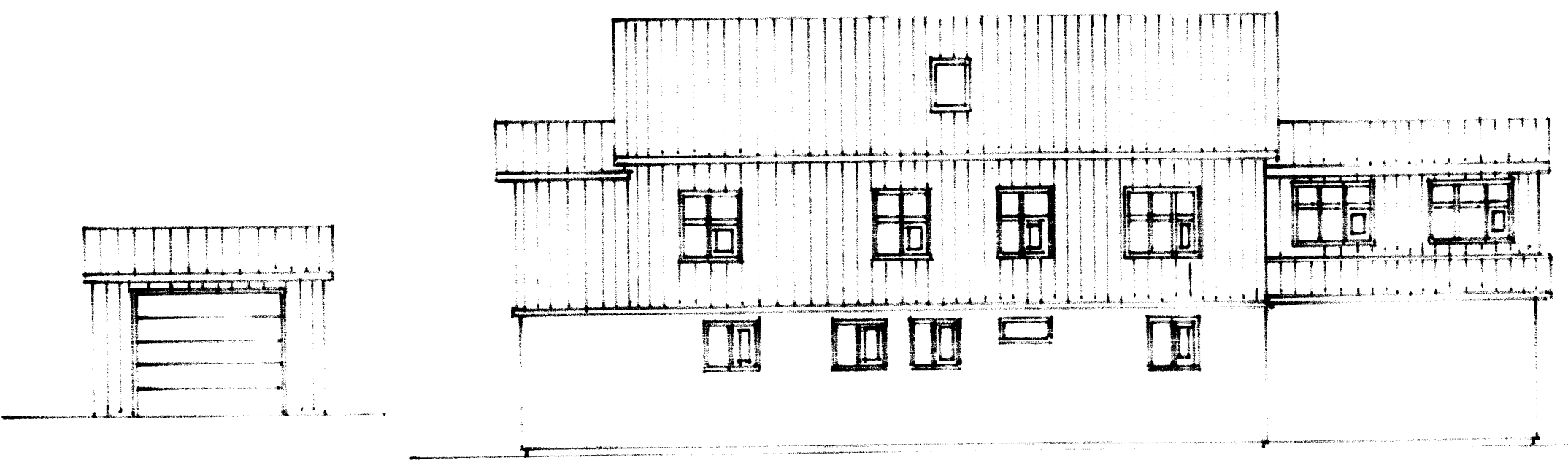

Norðurhlíð

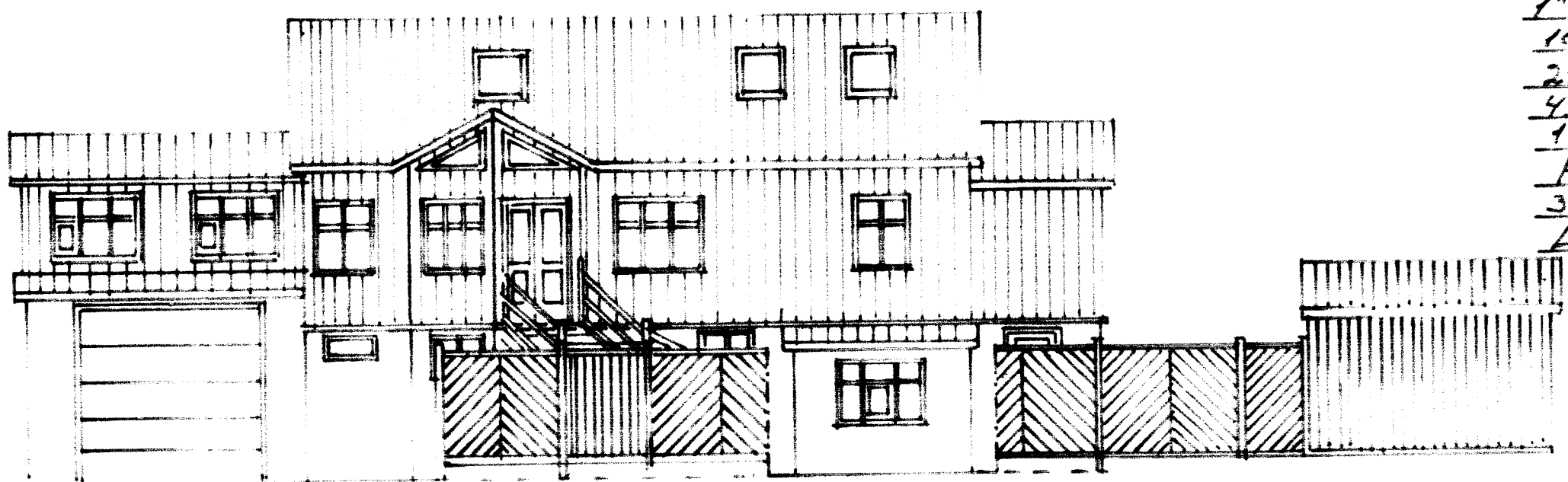
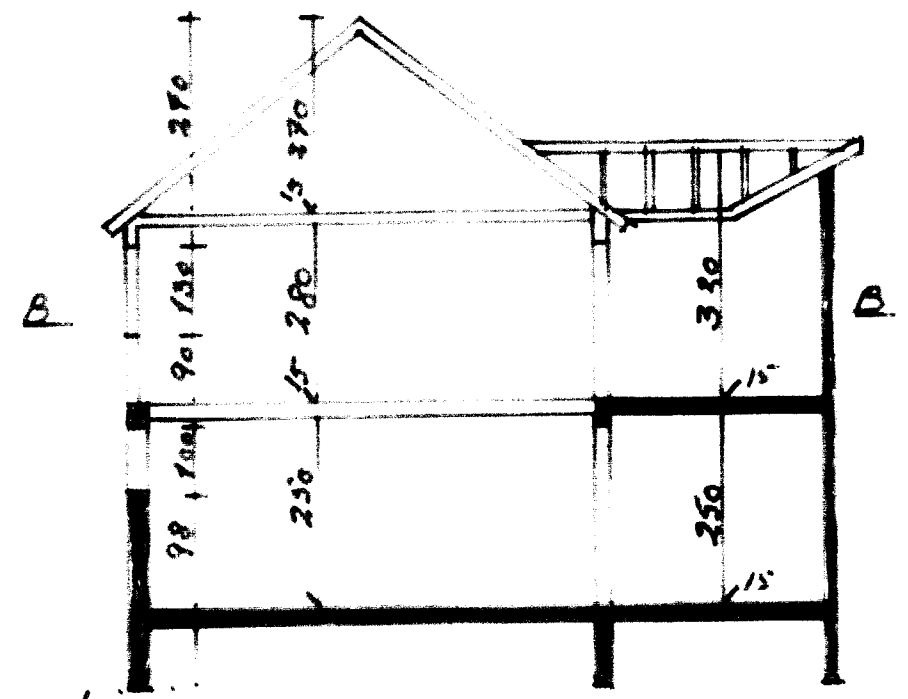

Suðurhlíð

Veggur á húsi
Flásingur frast í vegg
Barad á og þakpappi
1"x6" furuborð með
10mm bili milli borða
25mm loftunarbíl.
45x200mm sperrur e. c. c.
175mm þakull
Rakasperra
35x45mm rafmagnsgrind
Loftplötur
30mm loftunarrör

K-10 líkhjúur yfir
Sperrur
100mm veggull fest við
Vegg með plöðboltum
Netlag í mur

2-K-12
Gagnvarinn
Turugluggi með
tröföldu gleri
Tveir 90x90vinklar
á hverja sperru
Nagliðir í sperru, og
Múrbolet í 10x120 í vegg

2-K-12
K-10 25x25cm
Grind K-10
25x25
30mm sokku?u??

Strandvegur 55. Stakkun á
jardhæð. Byggingarlýsing.
Sökkjar og útvæggir á stakkun
eru sleiptrir og járnþúndir, einangradir
ad utan, með 100mm veggull og múfader
með 2mur, þak er sperrubak með 45x200
mm sperrum, kladdar með 25x150 furu-
borðum, þakpappa og þakull g. g.
Einangrad milli sperra með 175mm
þakull, rakasperra, rafmagnsgrind og
loftunarbílur.
Stað Stakkunar er 4.65m brutto
Ibúðarkúsi er með sleiptrum sökkjum,
golfplötu og útvæggjum jarðhæðar og
vestari bíðskúr. Efri hæð og ris er
tímberhúsi. Útvæggir einangradir og
kladdar ad utan, þak er sperrubak, kladdar
með 25x150 furuborðum, pappa og þakull
g. g. s. Einangrad er milli sperra, raka
sperra, rafmagnsgrind og gipsplötur
Gelt midhæðar og ris er tímber g. g. einangrad
með 150mm þakull og kladdar með 13mm gips-
plötum. Gluggar eru úr gagnvarinni furu
með tröföldu gleri. Flatarmál glugga 39,2m²
Útthurða 17m². Flatarmál útvæggja 28cm²
þak 176m² þak af útafstada 16m² og
þakgluggar 3,6m²

Staðir	Nettó	Brúttó	Rúmmál
Jardhæð	93,75m ²	113,3m ²	320m ³
Rishæð	47,7m ²	80,4m ²	107,7m ³
Ibúð jarðhæð	49,77m ²	63,5m ²	171,5m ³
Gagnjarðhæð	32,64m ²	38,5m ²	104,0m ³
Vestari bíðsh.	36x48m ²	40m ²	112,0m ³
Efri bíðsh.	25,7	30,1	90m ³

Málak	Strandvegur 55
1:100	Stakkun á jarðhæð
1:20	Grunnmynd útl.
Oneindmál	Sneidning d-d
1cm	
Teiknað	
1-10	
2010	Ágúst Hreggviðsson