

Sigurður Einarsson

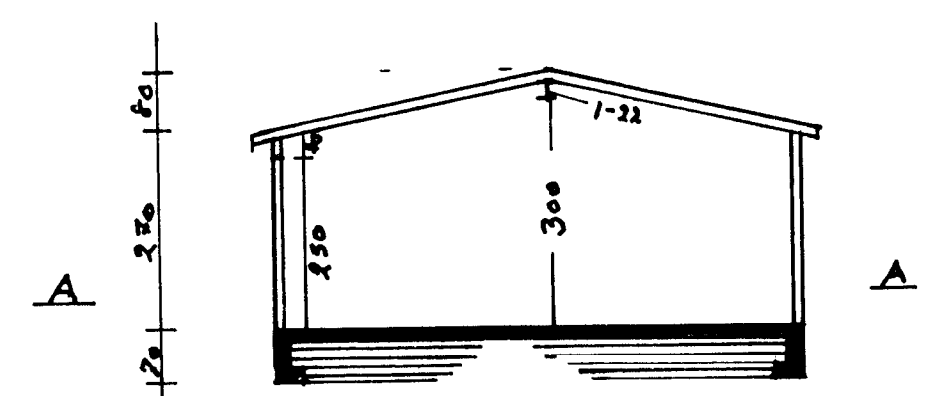

Bilg. eystrí



Vesturhlíðar

Austurhlíðar

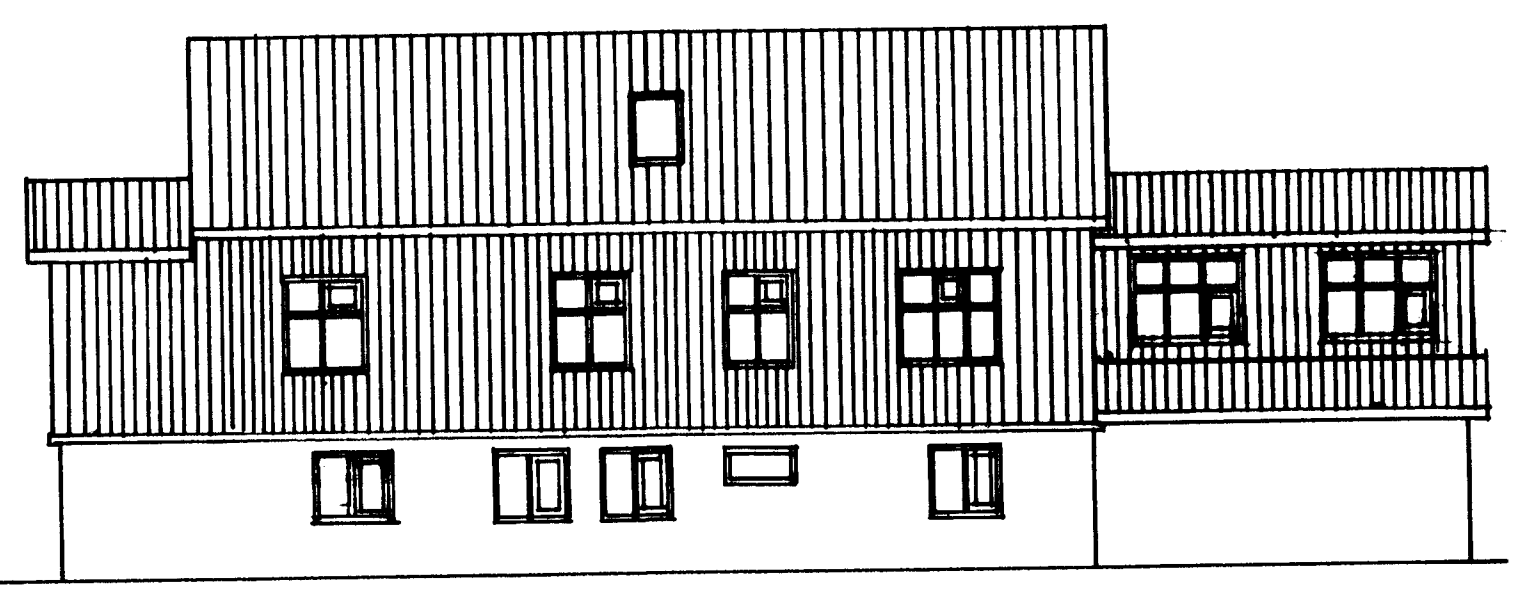
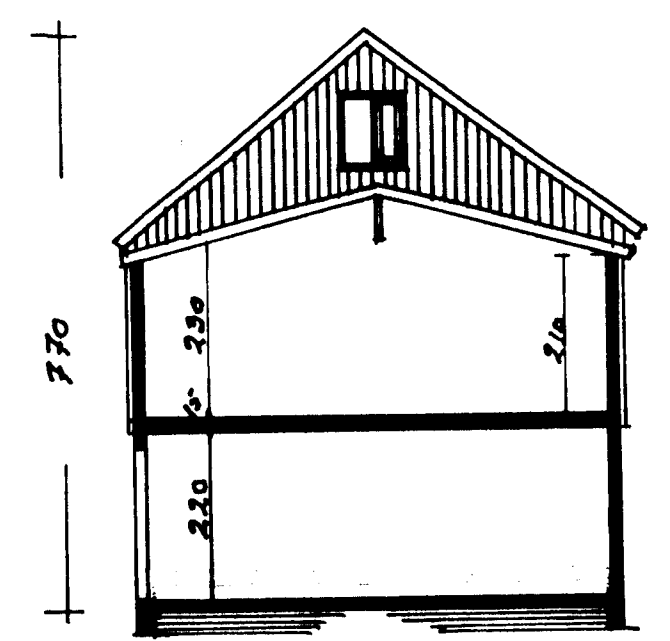

Nordurhlíðar

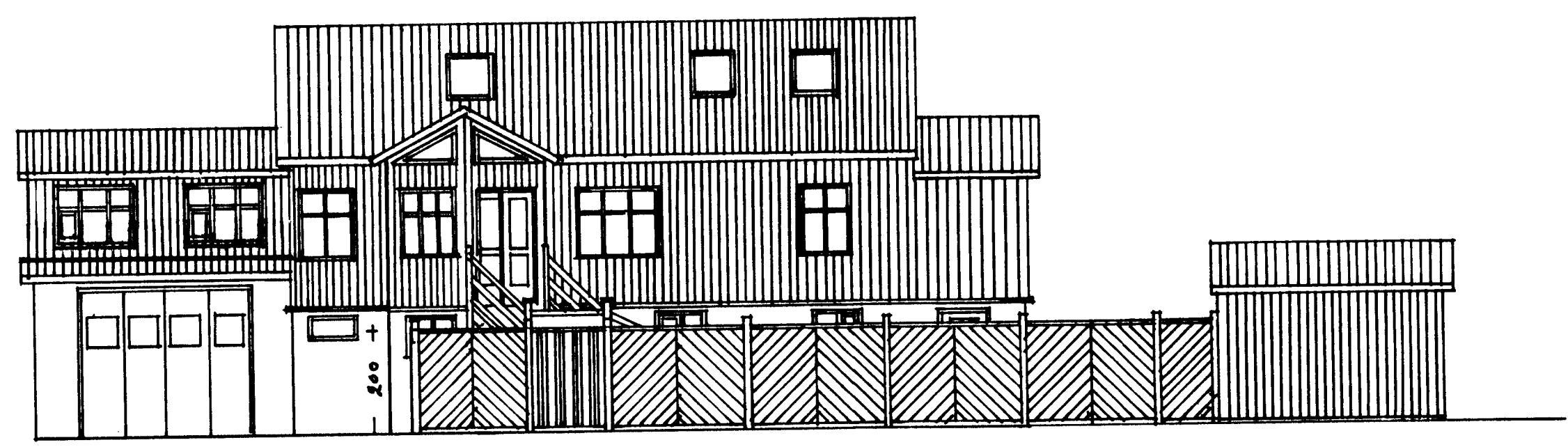
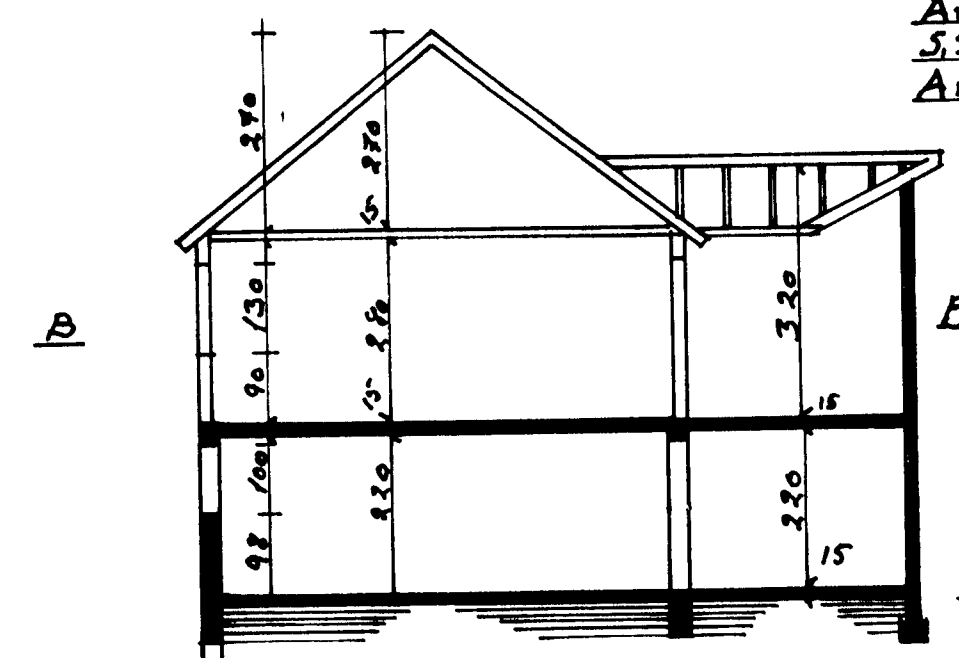

Sudurhlíðar

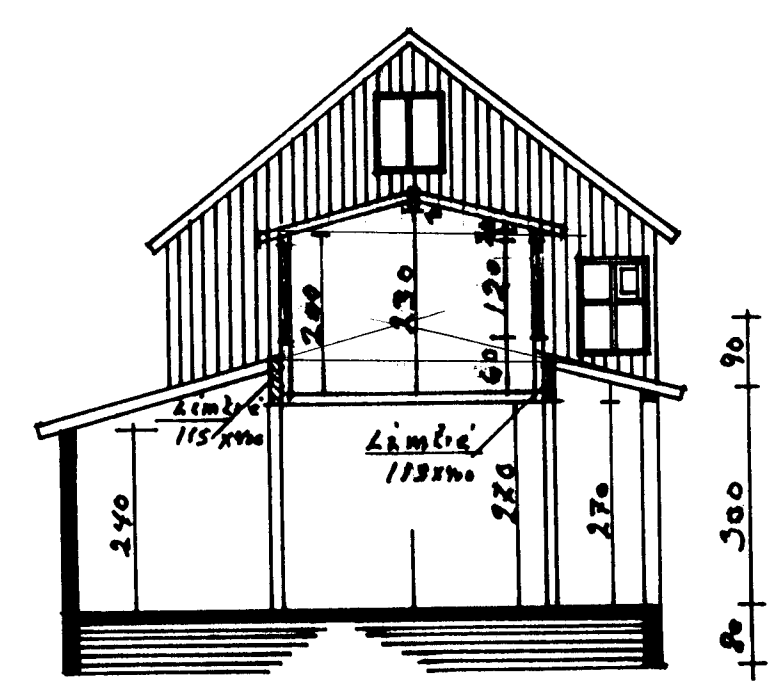

Bilgeymsla og
 Anddyri: Staíptur sökkull járn-
 bundinn. Gólfplötur steiptar
 og járnbundnar. Veggir steiptir
 og járnbundnar. Einangradir að utan
 með 10cm þéttull í grínd. Kladd
 utan með 22ufu þarudá áli eins
 og fyrir er á húsnú.
 Þak: Sperrur 5x20cm e-e 60.
 Ysla klæðning barad aðesink síðan
 þappi, 22x150 bardaklæðning, 2,5x2,5
 Gístar 272 að mynda 202rum, 180mm
 þakull, 0,2mm þakplast 24x45mm
 ralmagnsgrind og 15mm gíspjötur
 Gluggar og allð ysla í sveit gagnarid
 og skrufad og nagið með ryðfríu A4
 Tröppur, solpöllum og gríndverk úr
 Agagnvarinnu turu skrufad og fest
 með ryðfríu A4.
 Bilg. eystrí: 39,1m brúlla 25,7m netta
 95,2m²
 Bilg. vestri: 40m brúlla 36,4m netta
 120m²
 Anddyri kjallara: 6,75m brúlla
 5,38m netta 13,5m²
 Anddyri á hæð: 6,75m brúlla
 5,38m netta 35m²
 Brúlla flöðarmál:
 Kjallara: 99,5m² - 224,5m²
 Hæðar: 99,5m² - 293,5m²
 Ris: 80,4m² - 108,5m²
 Rúmálfhúss sam? 626,5
 Stærð lóðar 986 m²
 Sólstofa: 175m² brúlla,
 14,1m² netta, 45,5m²
 Sólstofa byggð úr timbr.
 Kladd utan með þarudá
 áli eins og fyrir er á
 húsnú. Mánar í skýringar
 eru á sérleikningu.

| | |
|-------------------------|---|
| Málak 1:100 | Strandvegur 55 |
| | Nýtt anddyri, Sólsto |
| | Stækun á eystrí |
| | bilgeymslu. |
| | Afgirt sólbadsta |
| Teiknað sept 2002 | Breikning á hurð og gluggum á vestri bilg Agúst Þruggvindhann |