

grunnmynd 1 hæð mkv 1:100

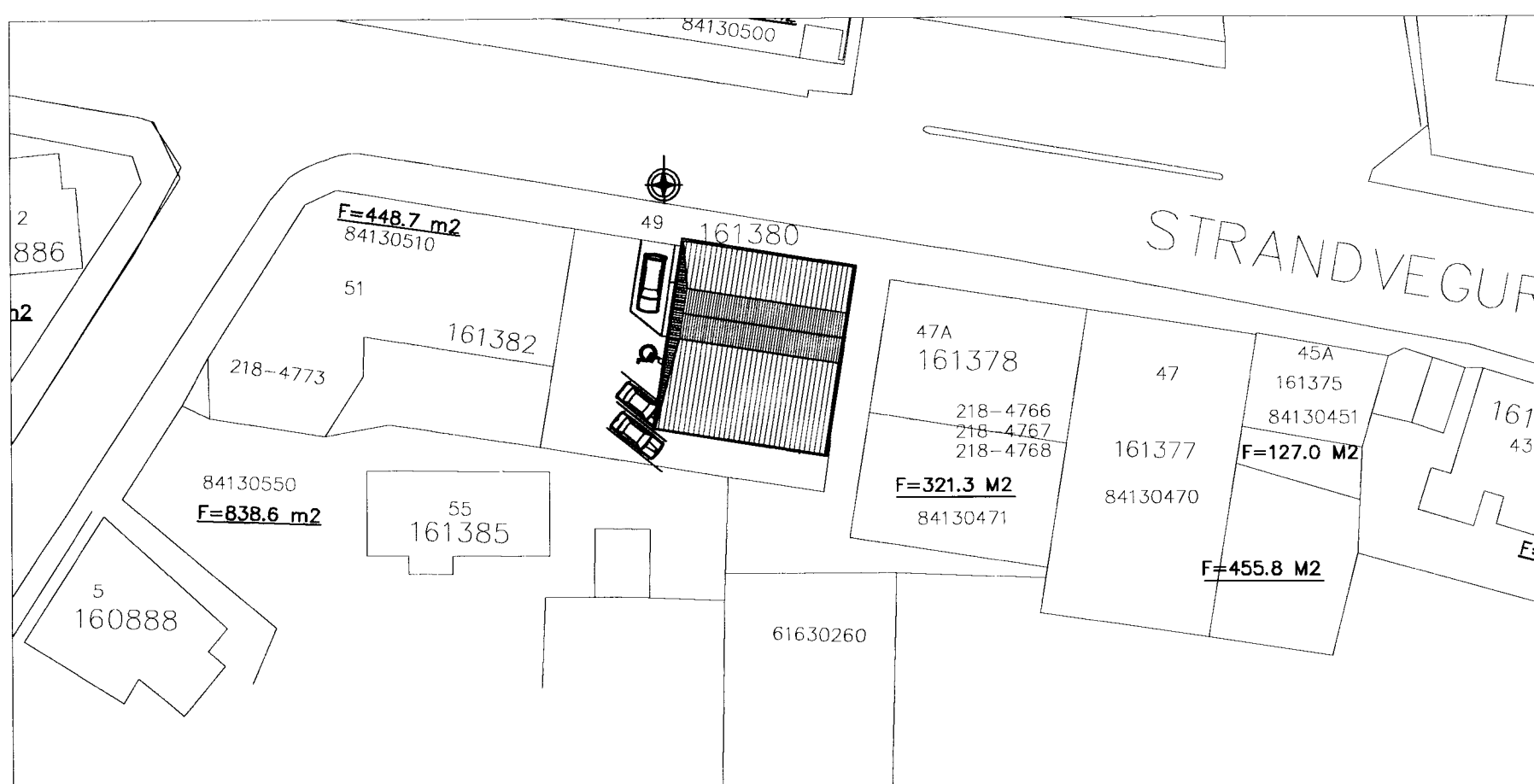

afstöðumynd mkv 1:500

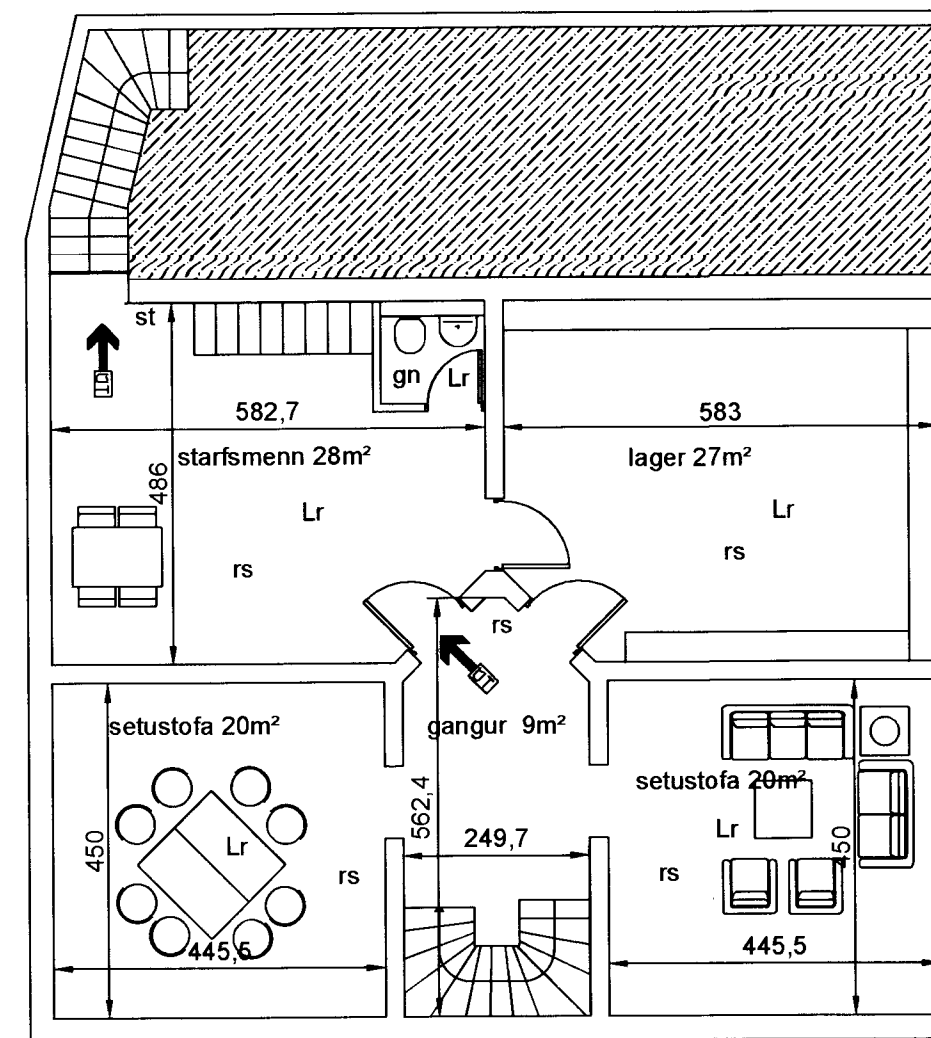

grunnmynd kjallari mkv 1:100

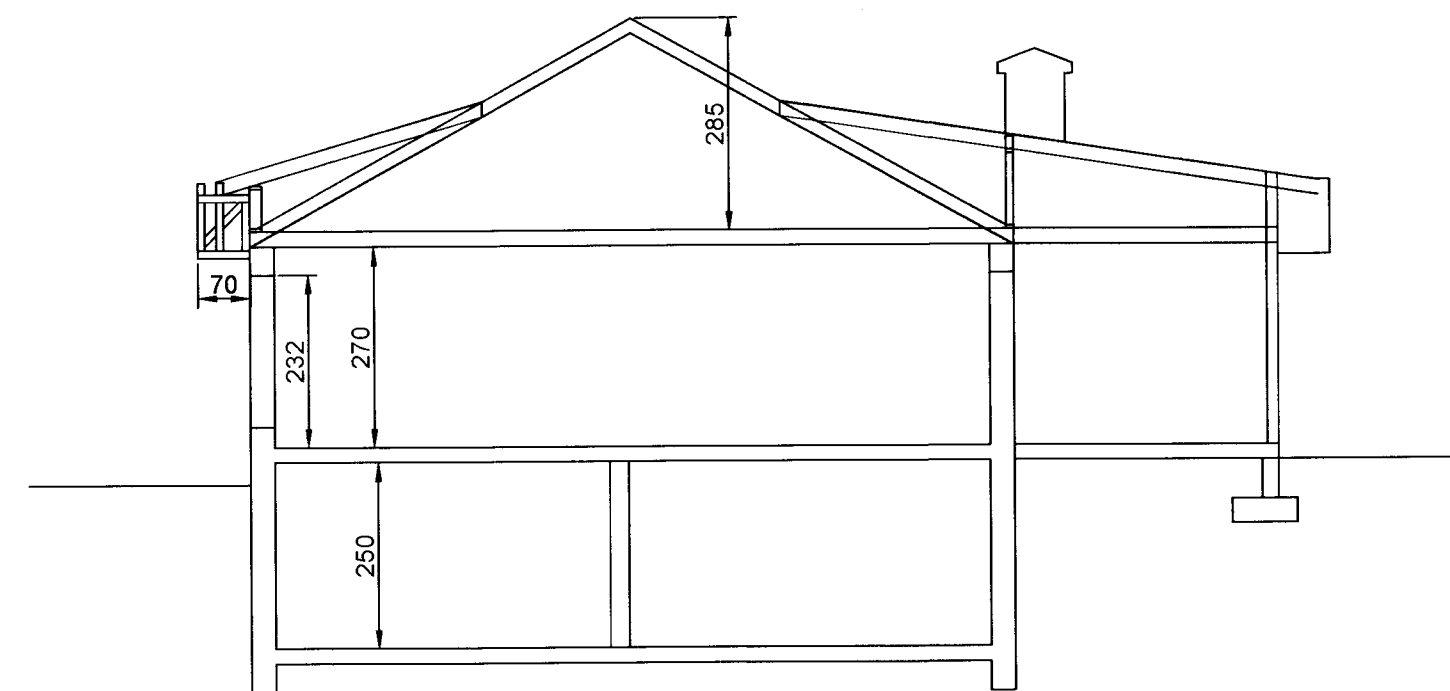

sneiðing mkv 1:100

*Handwritten signature or initials.*

Strandvegur 49 Vestmannaeyjum  
 fastnr: 218-4770  
 landnr: 161380  
 Staðgreinir: 8000-1-84130490

Byggingalýsing:  
 Húsið sem er steinsteyp, var byggt árið 1929. Húsið er að mestu óeinangrað og verður burðarvirki þess að mestu notað áfram, en suðurhluti sem nota á sem eldhús verður rifinn og byggður upp að nýju.

Undirstöður:  
 Undirstöður eru úr járnbentri steinsteypu, einangrað með 75mm plasteinangrun.

Botnplata:  
 Botnplata er úr járnbentri steinsteypu, einangruð með 100mm plasteinangrun.

Úrveggir:  
 Úrveggir eru úr járnbentri steinsteypu, einangraðir með 100mm einangrun.

Þak:  
 Þak er úr timbri með 200mm þakull, klætt með búrjúmi eða sbi.  
 Gluggar og hurðir:  
 Gluggar og hurðir eru með tvöföldu k-gleri.

Upphitun/lagnir:  
 Upphitun verður með hitaveitu í gólfi.  
 Lagnir eru í veggjum og plötu.

Léttir veggir:  
 Léttir veggir eru byggðir með 70mm stálstöðum, klæddir með 12mm spónaplötum og síðan með 13mm gífsplötum.

Loftræsting:  
 Loftræsting rýma sem eru ekki með glugga er vélræn.

Salerni:  
 Salerni fyrir gesti eru tvö, og er annað ætlað m.a gestum í hjólastól. Salerni fyrir starfsmenn er í starfsmannaástöðu í kjallara.

Brunavarnir:  
 Á teikningu kemur fram hvar reyk-skyngjarar, slökkvitæki og flóttaleiðir eru.

Bílastæði:  
 Bílastæði eru fjögur, þar af eitt fyrir fatlaða.

Skýringar:  
 gn: gólfniðurfall  
 rs: reykskyngjari  
 lr: loftræsting  
 st: slökkvitæki.

Verkheiti: <b>Strandvegur 49</b>	dags: <b>17.03.2013</b>	nr:	dags: 17.03	breyting:
Verkefni: <b>grunnmynd, afstöðumynd, snið</b>	Verkefnisnr: <b>010213</b>			innra skipulag
mkv: 1:100 1:500	Teikn nr: <b>100</b>			
samþykkt: <i>Agúst Hreggviðsson</i>				