

Suðlæg hlið 1:100

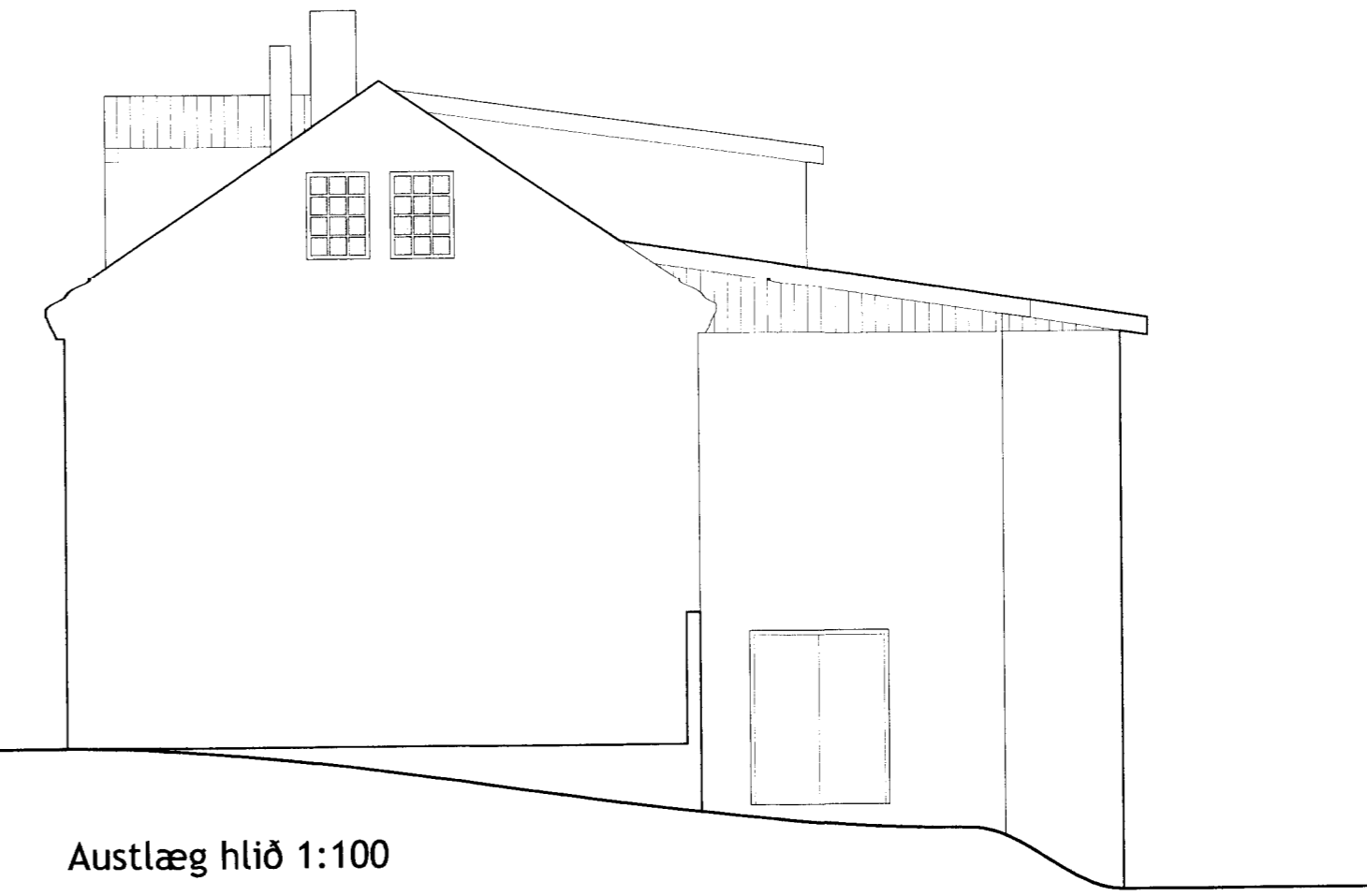

Austlæg hlið 1:100

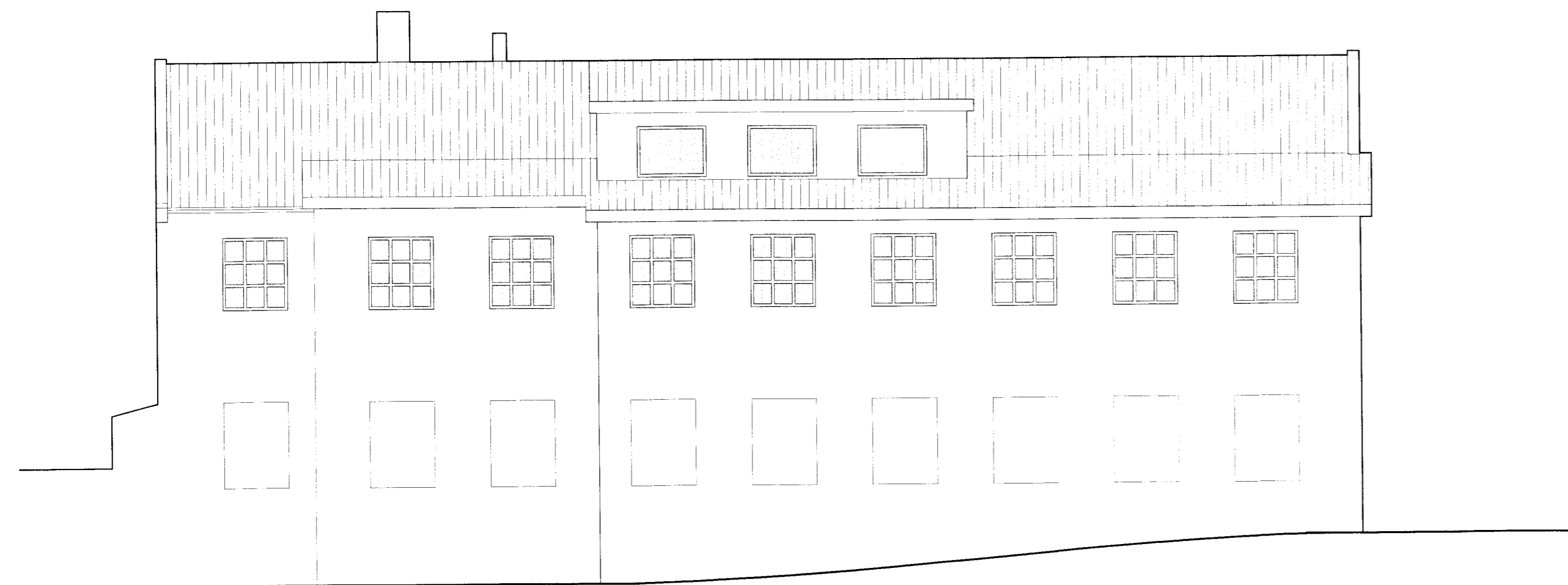

Norðlæg hlið 1:100

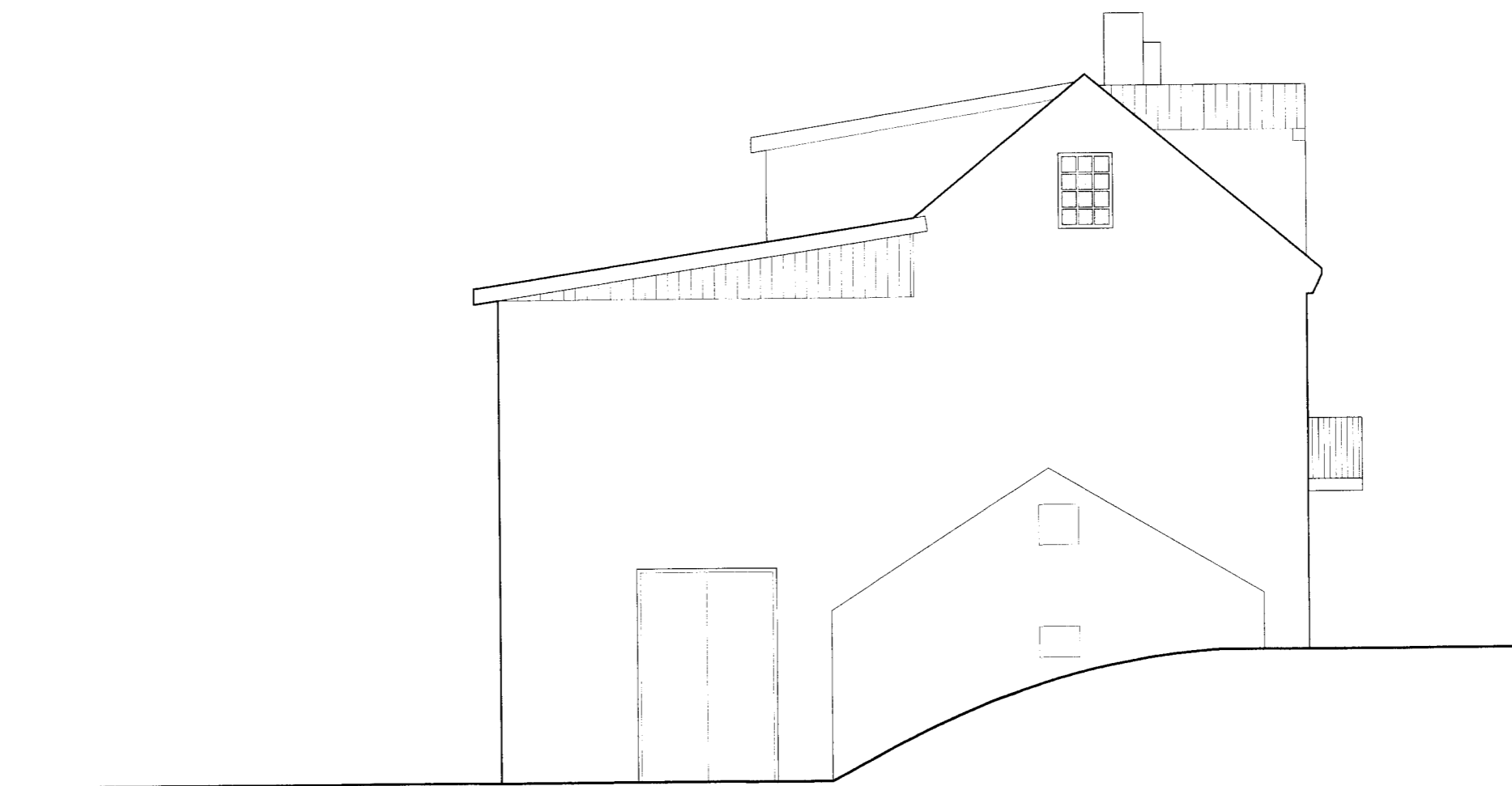

Vestlæg hlið

Afstöðumynd 1:500

Skráningatafla

Skráningartaflla: Strandvegur 76, Vestmannaeyjum.					Skrásetjari: Guðbjörg Ósk Jónsdóttir													
Landnúmer: 161399					Kennitala: 261252-5621													
Matshlutanúmer: 01					Útgáfa: 4.01b Dags: 13.04.2012													
Uppskipting og lýsing					Stærðir													
D0	D1	D2	D3	D4	D5	D5M	D6	D7	D8	D9	D10a	D10b	D11	D12	D16	D17		
Lokun	Rými hæð-róð	Notkun textil	Höfuð-flokkun	Eignar-hald	Botnlötur m²	Millilötur m²	Stigar m²	Op m²	Brúttolötur m²	Brúttolötur sli < 1,8 m²	Salarhæð mín	Salarhæð max	Brúttó rúmmál m³	Nettó/lötur m²	Birt flatarmál m²	Rakentals skiptarúmmál	Skipta-rúmmál m³	
Matshluti					1.014,9	0,0	5,7	5,3	779,3	269,4				2.164,1	642,4	731,2		1.793,253
Botn														67,7				
A	0101	1.hæð lónaður	N	0101	338,3	0,0	3,3	0,0	338,3	0,0			909,0	276,2	331,7			
A	0102	Gangur	U	X	331,7				331,7		2,70	3,00	909,0	276,2	331,7	2,74	756,788	
					6,6				6,6									
A	0201	2.hæð Veitingastaður	N	0201	338,3	0,0	2,4	3,3	335,0	0,0			1.090,9	297,3	332,6			
A	0202	Gangur	U	X	332,6				332,6		3,28	3,28	1.090,9	297,3	332,6	3,28	975,144	
					5,7				2,4									
A	0301	Ris lónaður	N	0301	338,3	0,0	0,0	2,0	106,0	269,4			96,5	68,9	66,9			
A	0302	Þak	F	X	106,0			2,0	106,0	39,1	0,20	2,60	96,5	68,9	66,9	0,89	61,321	
					230,3				230,3									
Áthugasemdir																		
Sameignir sumra																		
Eignarhald																		
Eignar-hald	Notkun textil	Birt flatarmál m²	Skiptarúmmál Séreign m³	Séreign og sameign m³														
0101	lónaður	331,7	756,788	756,788														
0201	Veitingastaður	332,6	975,144	975,144														
0301	lónaður	66,9	61,321	61,321														
Alls		731,2	1.793,253	1.793,253														

- Byggingarlýsing
- a. Stærðvegur 76, byggs 1912
Aukakennitala: 8000-01-64130760
Hér er sótt um að innrétta 2. hæð byggingarinnar sem veitingahús.
- b. Starfsemi er veitingarekstur og skyld starfsemi. Áætlaður fjöldi starfsmanna er 4-10 starfsmenn og mestur fjöldi lóka er 120 manns. Staðurnin opin á sumrin í fullri mynd og fyrir einstaka tlefini á öðrum árstímum.
- c. 3 hæðir, hver hæð er 338,3m2, sjá skráningartöflu fyrir nákvæmari útlitum.
- d. Samkvæmt deiliskipulagi svæðnin er lóðin 403m2. Grunnflötur byggingarinnar er 338,3m2, bygging stendur því á 84% lóðar sinnar. Gert er ráð fyrir samþygingu bílastæða á svæðinu.
- e. Útveggir og burðarvirki; veggir og salur, er steinsteyp, öll gölf eru steinsteyp. Stigi á jarðhæð er steypur en stigi að 3. hæð er timburstigi. Utan um stigaúts er timburgrind klædd með gífsi og einangruð með stéttu. Þak er úr timbrt og klætt með bláurjárn.
- f. Þak með mænti og tveimur krístum, bláurjárn á þaki. Útveggir eru steinsteyptr og þussádr. Húsið er hvítmálað að utan og bláurjárn á þakinu er ólitað.
- g. Handtíli í stiga frá jarðhæð á aðra hæð er í 80-95cm hæð og upp stiga frá 2. til 3. hæðar er handtílinn í 80-90cm hæð. Bæðir eru úr lókkuðu járn og uppsrunalegir. Handtró á palli við brunautgang verður 110cm á hæð og úr galvaniseraðu járn.
- h. Útveggir eru 21 cm og eru án einangrunar, gölf á 2.hæð eru 28cm þykk steypa, við bættist 20mm timburgíftlefi og 25mm einangrun undir því. Allir gífveggir eru einangraðir með stéttu.
- i. Allir gámlir veggir eru steinsteyptr, allir nýir veggir eru 96mm og eru með gífsi báðum megin, grind úr bolksstöðum og einangraðir með stéttu. Þeir hafa því E30 brunaeignitekla. Nýir veggir eru beir sem hálta af snyrtingar, geymslu, ræstiklefa og eldhúsi. Eldhúsi: Allir veggir í eldhúsi og kæli eru úr rakavörðu gífsi að innan, að útvegg undanskýtum sem er steinsteypur. Eldhúsvæggi eru klæddir með flisum, eldhúsgöf og veggir í uppvaski klæddir með epoxy gólfefni. Innréttingar og borð úr rústrífu stáli og plastlögðum spón. Gler í gluggum í gífvegg eldhúss er eldvarnargler E30. Hurðar fyrir eldhúsi verða E130CS. Luga við uppvaski verður E30. Hurðar og luga verða með sjálfvirkum sleppibúnaði tengdum brunavörðunarkerfi. Snyrtingar fyrir gesti: Gölf verða flötuð og lókkuð með glæru lakki. Veggir eru flisalagðir, salerni og ívagskalar upphengd og handlaugar standa á borðum. Geymsla / starfsmannasaleri / ræstiklefi: Veggir málaðir með háu gljástigi, gölf lókkuð með epoxylakki. Upphengd klöset og handlaugar. Borðsalur / kontakstofa / gangur: Á gölfri á stiga gangi frá jarðhæð er galvaniserað járn. Á gölfri á borðsal, gangi og kontakstofu eru gegntíli timburgöf 20mm, sem standa á 25mm tekum og ísfrjóvök einangrun undir. Málaðir veggir. Hurðar inn í innri borðsal og salerni eru úr timbr, ekki eldvarnarhurðar. Hurð á gangi við salerni í fatlaða er járn grindverk (skúlar að milli eldhúsi / geymsluvæði og svæði fyrir gesti). Hurð neðst í stiga að 3.hæð er eldvarnarhurð E130CS, einnig er tvöfalda hurðin efst í stiga á 2. hæð E130CS og hurð á jarðhæð sem lokar á milli jarðhæðar og 2.hæðar er E130CS.
- j. Steinsteyptr loft eru í öllu húsi nema íspaki. Yfir nýjum rýmum úr gífveggjum, eldhúsi, salernum, ræstiklefa og kæli, verða loft lækkuð og klædd með gífsi. Litill húsi loft eldhúsi verður opnanlegur vegna aðgengis að lögum.
- k. Fráveita: Tvar lagnaðir múrur í kjallara í aðalkök. 1. Lög sem fer í kjallara er eldhúsi: Litill gólfmúrtafli í uppvaski, stærra gólfmúrtafli í eldhúsi og fræmsti vaska ásamt öllu fræmesti snyrtingu fatlaða fer þessa leið. 2. Lög sem fer frá austari horni stiga gangi múrur í kjallara. Inná þetta tengjast salerni karka og kverna, starfsmannasaleri og ræstiklefi. Neysluátt: Heltt og kalt vatn kemur inni húsi í lagnarými vestan við aðalinnanganginn og er tekið upp í gegnum gölfplötuna og lagt inni í gífveggjum. Upphitun: Upphitun verður með varmaðalum í sal og mótstöðvarofnum í innri sal, salernum og starfsmannaaðstöðu/geymslu. Lofttræstiklefi: Lög 1: Stökur eftir endilöngum borðsal, inn í innri sal og beygir þaðan í átt að steypum reykhlá (ferkantaður) og inn í hann. Lög 2: Stökur frá öllum salernum og ræstiklefa tengist inn í sama reykhlá. Það, misunandi sog-stýring verður á lög 1 og 2. Lög 3: Lög frá eldhúshafi tengist við hringlaga járn-reykhlá (reykrör gamla eldstæðisins), sog eftir í reykhlá. Opnanleg gíg glugga eru á allri suðurhlö og norðurhlö. Gastagrir: Ekkiert gas notað.
- l. Flóttaleiðir: Flóttaleiðir verður aðalinnangangur og um dýr á suðurhlö húsi, vestan megin. Dýnar eru 2m breiddar. Þar verður 90cm djúpur pallur með handtró, hengt verður að opna handtró á hlöð pallins og komast niður um fléttstiga sem opnast með einu handtaki. Hæð niðar á jarðhæð úti er 2,7m. Stöðvaleiki: Kjölyvatni staðsetti: eldhúsi og duftlökivirkteki staðsetti nálægt aðalinnangangi. Brunavörðunarkerfi: Setti verða upp skýrskar sem samantegast inn á sjálfvirk brunavörðunarkerfi. Úbærkerfi: Ekkiert úbærkerfi verður notað. Reyklösum: Engin sjálfvirk reyklosur. Því sunnan megin nýst við reyklosum, dýnar eru 3, vestan megin 2m á breidd, aðalinnangangur jarðhæð 90cm og dýr austan megin rúmur metri. Opnanleg lög á gluggum sunnan og norðan megin. Neyðarlýsing: EXT-ljós verður staðsett við aðalinnangang á 2.hæð þannig að það sjást frá borðsal, innri sal og kontakstofu. EXT-ljós verður einnig vestan megin á vegg í kontakstofu og eitt ext-ljós (einnig sýnilegt frá innri sal) sem bendir fram á gang (að flóttaleiðum). Neyðarlýsing verða tvö ljós í mynd heitings hú og tvö í þeim sýni auk 1 ljós í stiga gangi. Brunavangar: 20mm brunavangur í skáp verður komið fyrir nálægt aðalinnangangi. Hurðalokarar: Sjálfvirkir hurðalokarar verða á eldvarnarhurðum.
- m. Allir nýir veggir einangraðir með stéttu. Á gölfri eru timburgöf og öbrennanleg einangrun undir þeim. Engir gluggar snúa út að austurgarfi húsinns þar sem nú er að rísa lóðarhúshæð. Borðsalur nýir norður þar sem verður smíðasteymsla. Þar sem staðurinn er fyrst og fremst veitingastaður verður ekki miðað öndri af honum. Hurðir verða á milli altra hæða.
- n. Imbrotavörðunarkerfi og þjónusta verður sett upp í samstarfi við slíka þjónustaöðla, annar búnaður sjá lóð 1.
- o. Opunarbúnaður verður á hurð inn í eldhúsi og luga inn í uppvaski. Að öðru leyti verður sjálfvirkur sleppibúnaður á hurbum.
- p. Þrátt fyrir að geta ekki komið fyrir búnaði fyrir ljósléttaleiðir verður snyrting fyrir fatlaða á hæðinni. Engir háir þrúskalar verða á svæði fyrir gesti. Allt rými innan dýra verður aðratnað og auðvelt yfirferðar. Skírþ litaskil verða á milli litar gólfefnis og vegga og merkingar skýrar fyrir sjónþapa.
- q. Lóð er 3m úr frá austari útvegg húsi. Pallur við þann gæf að litla veggstúð austan megin verður hellaþagur/steyptur. Færst götu (við veggstúð) verður komið fyrir raðatunum. Fyrir framan raðatunum verður settur snyrtilegur tréveggur þannig að ekki sést í tunnum frá götum. Næst götu verður umhverfð gert snyrtilegt með pottagróðri og setubekk ásamt 1-2 gönum munum sem þola að vera úti.
- r. Meginó af lífrænum úrgangi (allt nema bein) verður tættur í sorplövn og eyddur þannig. Notaðri mataröllu, pappu, flöskum o.fl. þ.h. verður komið til endurnýrnslu. Reynt verður að halda oflökkuðu sorpi í lágmarki. Engin haitaleg efni verða notuð. Tunnumar verða þrjú: fyrir lífrænt, endurnýrnalegt og áminent sorp.