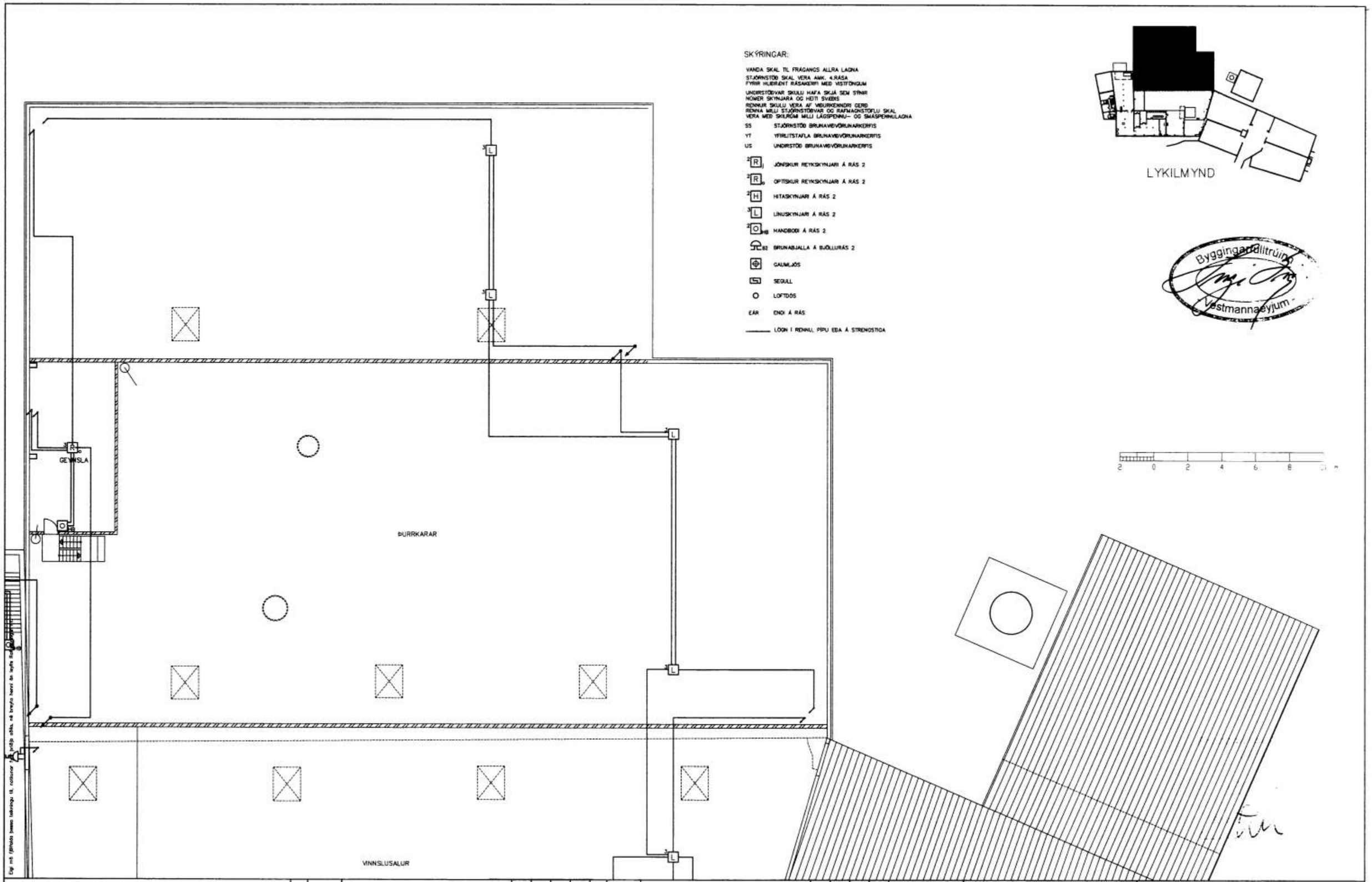
SKÝRINGAR:
VANDA SKAL TIL FRÁGANGS ALLRA LAGNA
STJÓRNSTÖÐ SKAL VERA AMK. 4.RÁSA
FYRIR HUÐRENT RÁSAKERFI MEÐ VISTFÖNGUM
UNDIRSTÖÐVAR SKULU HAFA SKJÁ SEM SÝNIR
NÚMER SKYNJARA OG HEITI SVÆÐIS
RENNUR SKULU VERA AF VIÐURKENNDRI GERÐ
RENNA MILLI STJÓRNSTÖÐVAR OG RAFMAGNSTÖFLU SKAL
VERA MEÐ SKURÐUM MILLI LÁGSPENNU- OG SMÁSPENNULAGNA
SS STJÓRNSTÖÐ BRUNAVIÐVÖRUNARKERFIS
YT YFIRLITSTAFLA BRUNAVIÐVÖRUNARKERFIS
US UNDIRSTÖÐ BRUNAVIÐVÖRUNARKERFIS
JÓNISKUR REYKSKYNJARI Á RÁS 2
OPTÍSKUR REYKSKYNJARI Á RÁS 2
HITASKYNJARI Á RÁS 2
LÍNUSKYNJARI Á RÁS 2
HANDBOÐI Á RÁS 2
BRUNABJALLA Á BJÖLLURÁS 2
GAUMLJÓS
SEGULL
LOFTDÓS
ÉAR ENDI Á RÁS
LÖGN Í RENNU, PÍPU EÐA Á STRENGSTIGA
LYKILMYND
Byggingarfulltrúinn
Vestmannaeyjum
GEYMSLA
BURRKARAR
VINNSLUSALUR
2 0 2 4 6 8 m
HANNAÐ ÞH
TEIKN. ÞH
YFIRF.
SAMÞ.
VERKNR. 9810
GEYMSLUNR. 242-061
DAGS. MARS '98
RAFTEIKNING HF
RÁÐGJAFAVERKFRÆÐINGAR
BORGARTÚN 17
105 REYKJAVÍK
FES – BRÆÐSLA
3. HÆÐ
BRUNAVIÐVÖRUNARKERFI
TEIKN. NR. 64.5.3.2
NÆSTA TEIKN. NR. –
ÚTG.
ÚTG. DAGS. TEIKN. BREYTT YFIRF. SAMÞ. ÚTG. DAGS.