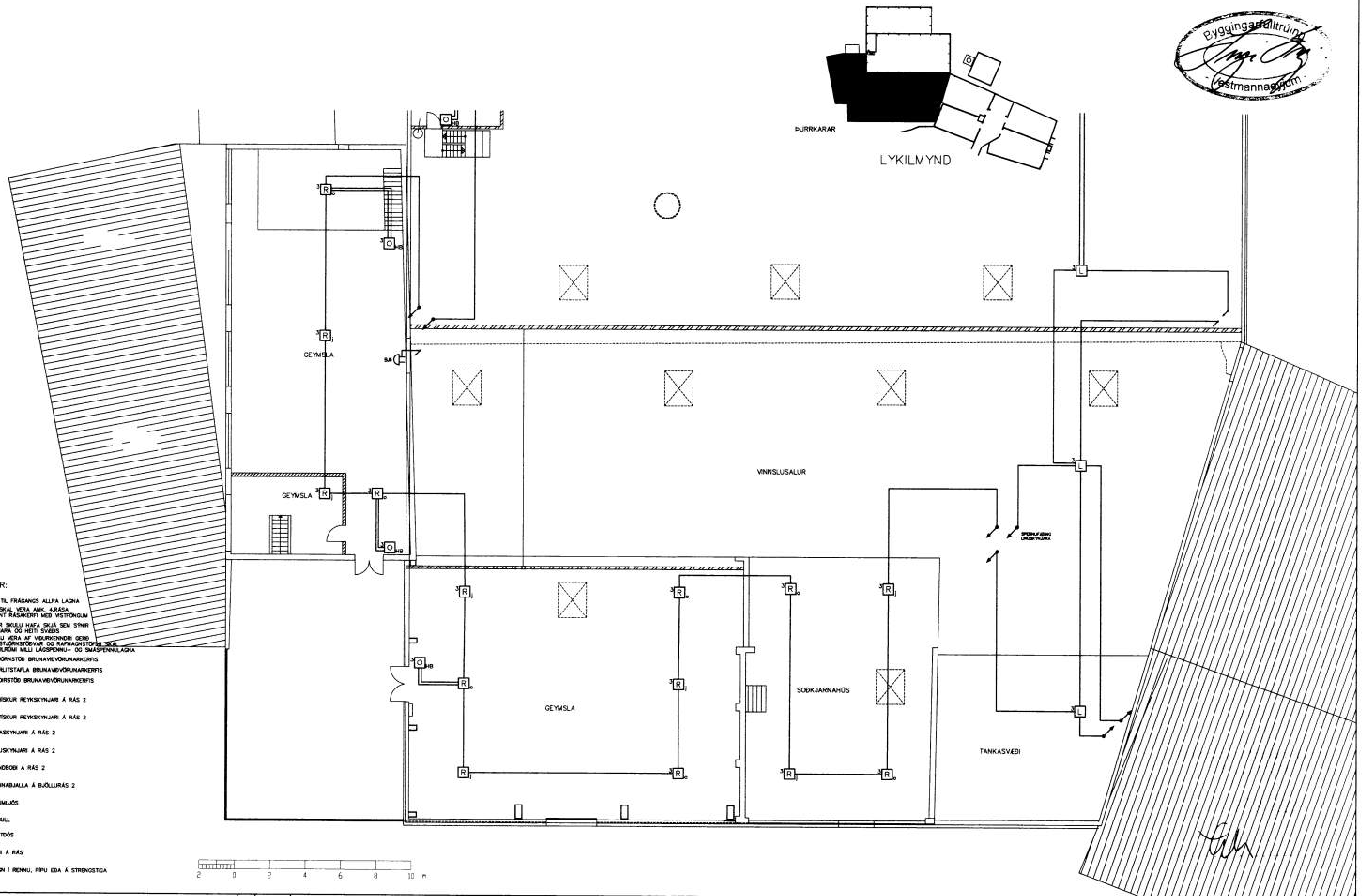

SKÝRINGAR:

VANDA SKAL TIL FRÁGANGS ALLRA LAGNA
STJÓRNSTÖÐ SKAL VERA AMK. 4.RÁSA FYRIR HUÐRÆNT RÁSAKERFI MEÐ VISTFÖNGUM
UNDIRSTÖÐVAR SKULU HAFA SKJÁ SEM SÝNIR NÚMER SKYNJARA OG HEITI SVÆÐIS
RENNUR SKULU VERA AF VIÐURKENNDRI GERÐ
RENNA MILLI STJÓRNSTÖÐVAR OG RAFMAGNSTÖFLU SKAL VERA MEÐ SKILRÚMI MILLI LÁGSPENNU- OG SMÁSPENNULAGNA

SS	STJÓRNSTÖÐ BRUNAVIÐVÖRUNARKERFIS
YT	YFIRLITSTAFLA BRUNAVIÐVÖRUNARKERFIS
US	UNDIRSTÖÐ BRUNAVIÐVÖRUNARKERFIS
2 R i	JÓNÍSKUR REYKSKYNJARI Á RÁS 2
2 R o	OPTÍSKUR REYKSKYNJARI Á RÁS 2
2 H	HITASKYNJARI Á RÁS 2
3 L	LÍNUSKYNJARI Á RÁS 2
2 O HB	HANDBOÐI Á RÁS 2
B2	BRUNABJALLA Á BJÖLLURÁS 2
	GAUMLJÓS
	SEGULL
O	LOFTDÓS
EÁR	ENDI Á RÁS
——	LÖGN Í RENNU, PÍPU EÐA Á STRENGSTIGA

Eigi má fjölfalda þessa teikningu til notkunar fyrir þriðja aðila, né breyta henni án leyfis Rafteikningar hf.

ÐTG.	DAGS.	TEIKN.	BREYTT	YFIRF.	SAMÞ.	ÐTG.

HANNAÐ	ÞH
TEIKN.	ÞH
YFIRF.	
SAMÞ.	
VERKNR.	9810
GEYMSLUNR.	242-060
DAGS.	MARS '98

RAFTEIKNING HF
RÁÐGJAFAVERKFRÆÐINGAR
BORGARTÚN 17
105 REYKJAVÍK

FES – BRÆÐSLA

3. HÆÐ

BRUNAVIÐVÖRUNARKERFI

TEIKN. NR. 64.5.3.1 NÆSTA TEIKN. NR. 64.5.3.2 ÐTG.

[redacted]