

Vesturhlíð

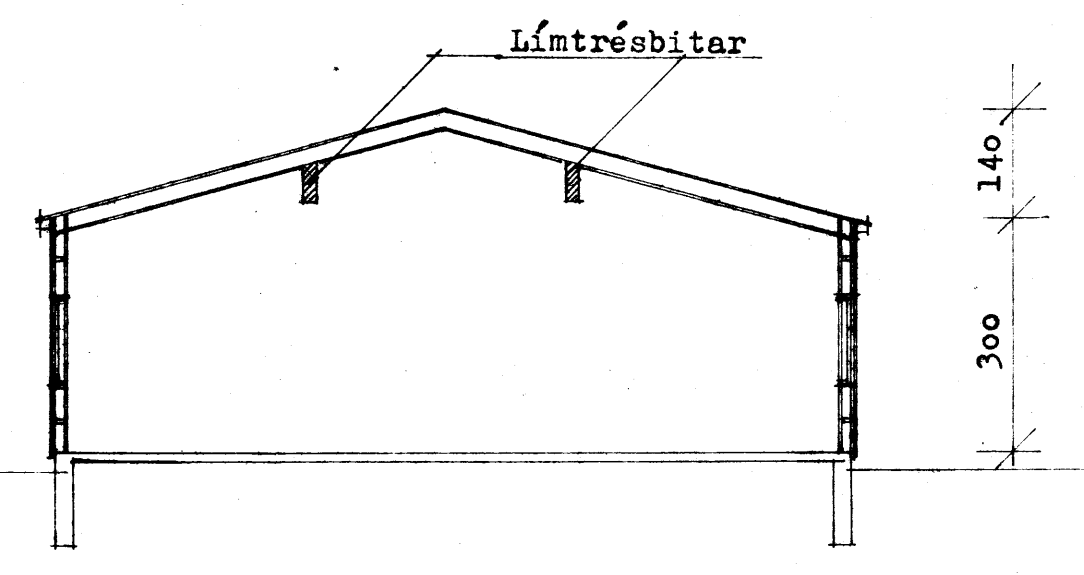

Snið A - A 1:100

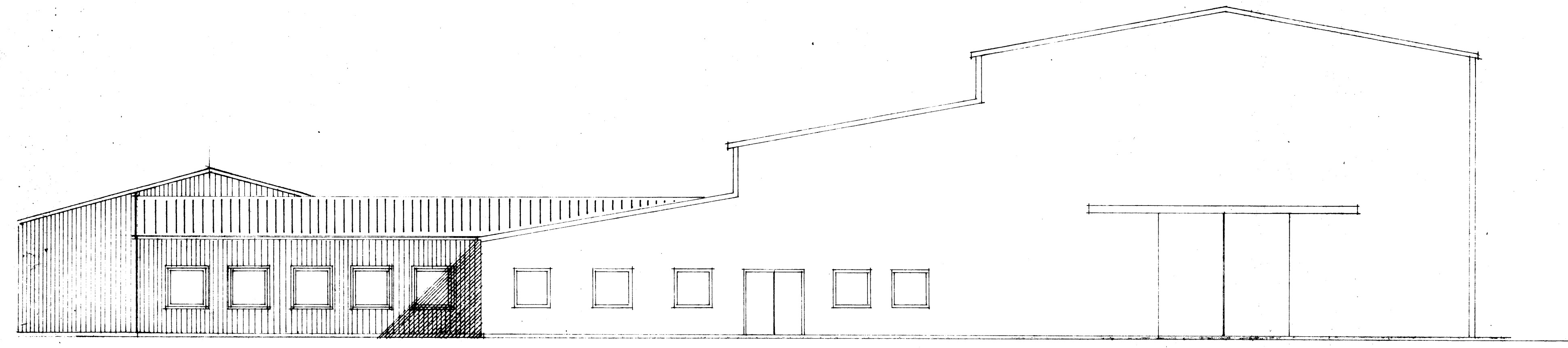

Suðurhlíð

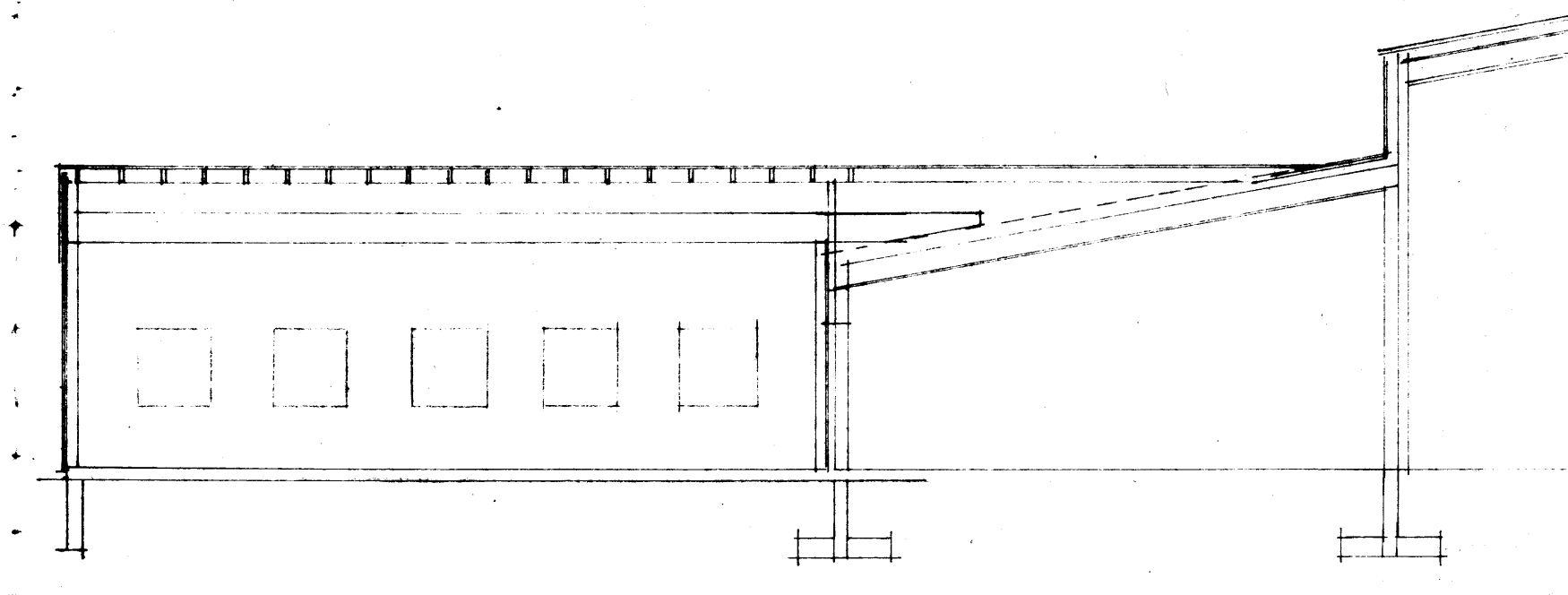

Snið B - B 1:100

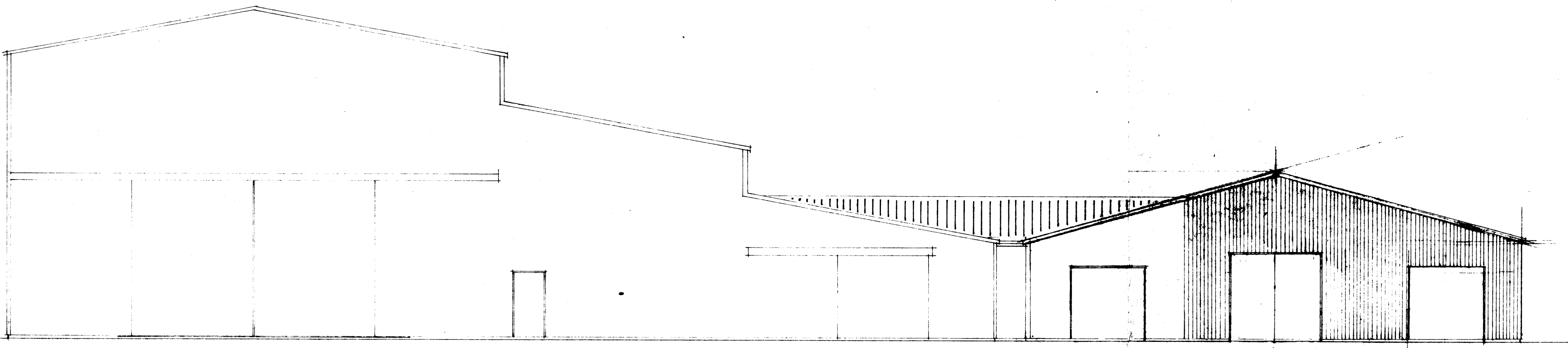

Norðurhlíð

SKRIFINGAR - MATHSALUE

- Þak:** Litað stál grátt  
 Klæðning  
 Vindpappi  
 2 x 7" Sperrur c/c 60 cm  
 15 cm einangrun (steinull)  
 Rakasperrur (Plastofla)  
 Hafmagnsgrind  
 Karlit loftplötur
- Gólf:** Vínýl mashifur dúkur samansöbin.  
 Velslípuð 15 cm. steinsteyppt plata.  
 Sinangrun. Plast 5 cm. inn á plötu  
 og niður með sökklum.
- Veggir:** Litað stál grátt  
 Listar  
 Tjöruter  
 2 x 6" timburgrind  
 15 cm steinullareinangrun  
 Hafmagnsgrind  
 Plastofla  
 16 mm Spónaplötur

SKRIFINGAR OG SÚÐ I GEYMSLU SDA TEIÐU NO 4.

F		VERK	Skipalyftan h/f Vestmannaeyjum
E			Tillaga 1.
D			Útlit - Snið
C			
B			
A	29.5.87	SKRIFINGAR	TEIKN NR. 3. A AF 8644
BH.	DAGS.	BREYTING	HANNAÐ PZ TEIKNAD MG
PÁLL ZOPHONIASSON			KVARÐI 1:100
BYGGINGATEKNIFRÆÐINGUR			DAGS. des 1986
KIRKJUVEGI 23 S 98-2711			
900 VESTMANNAEYJUM			