

- 3 FRÁGANGUR VIÐ ÞVERSAMSKEYTI ÞAKEININGA
411
- ① Áfella, innri 14c
 - ② Oliukitti
 - ③ Skrúfa, 6,3x170 mm 4stk í hverja einingu
 - ④ Bollaskinna
 - ⑤ Áfella, yfir samskeytum 0,8 mm 13

Annað efni til frágangs á þaki er ekki á vegum Límtre Vírnets

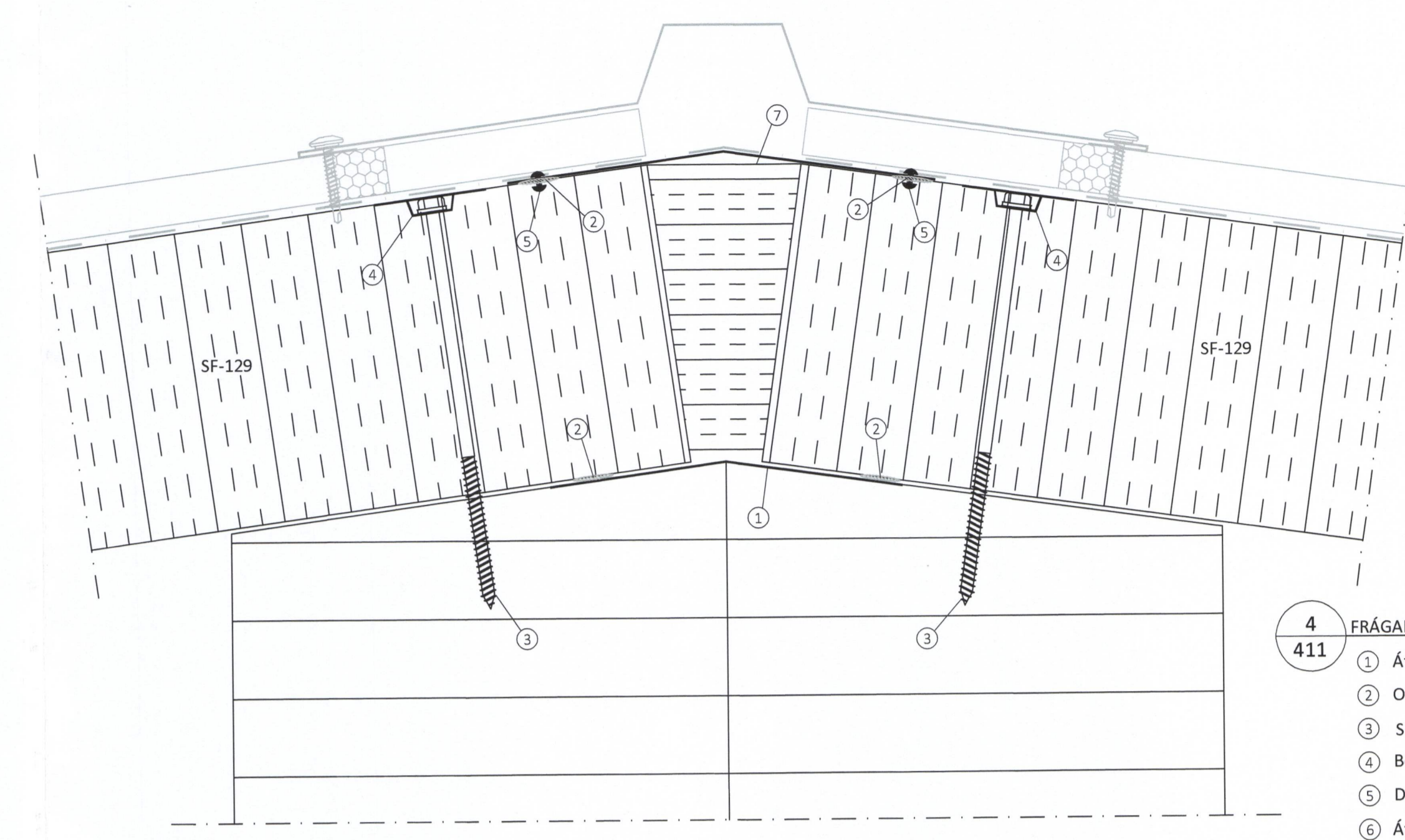
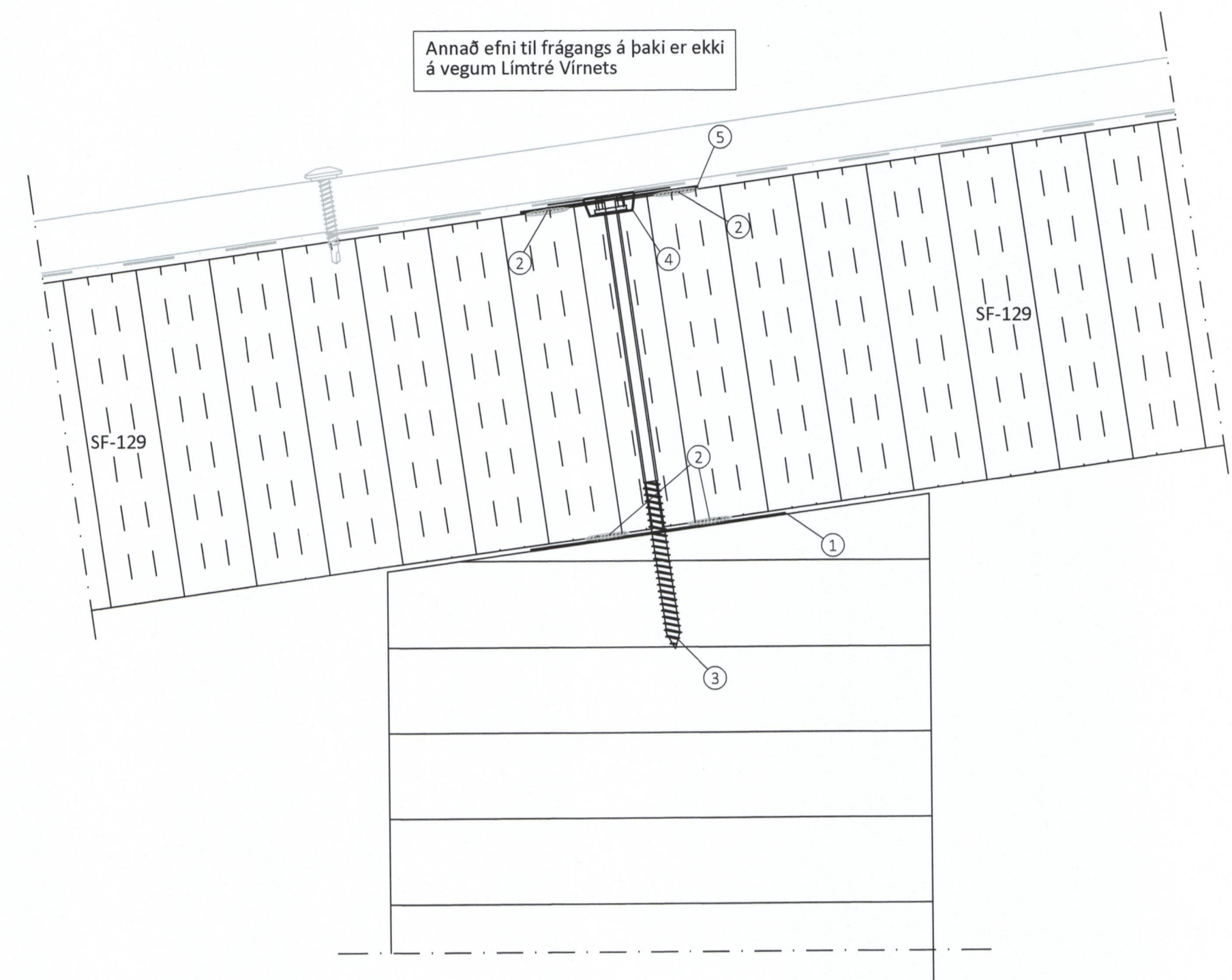

- 4 FRÁGANGUR ÞAKEININGA VIÐ MÆNI
411
- ① Áfella, innri 14b
 - ② Oliukitti
 - ③ Skrúfa, 6,3x170 mm 4stk í hverja einingu
 - ④ Bollaskinna
 - ⑤ Draghnoð
 - ⑥ Áfella 14a
 - ⑦ Steinull

Annað efni til frágangs á þaki er ekki á vegum Límtre Vírnets

Sérmynd sýnir frágang við langsamskeyti

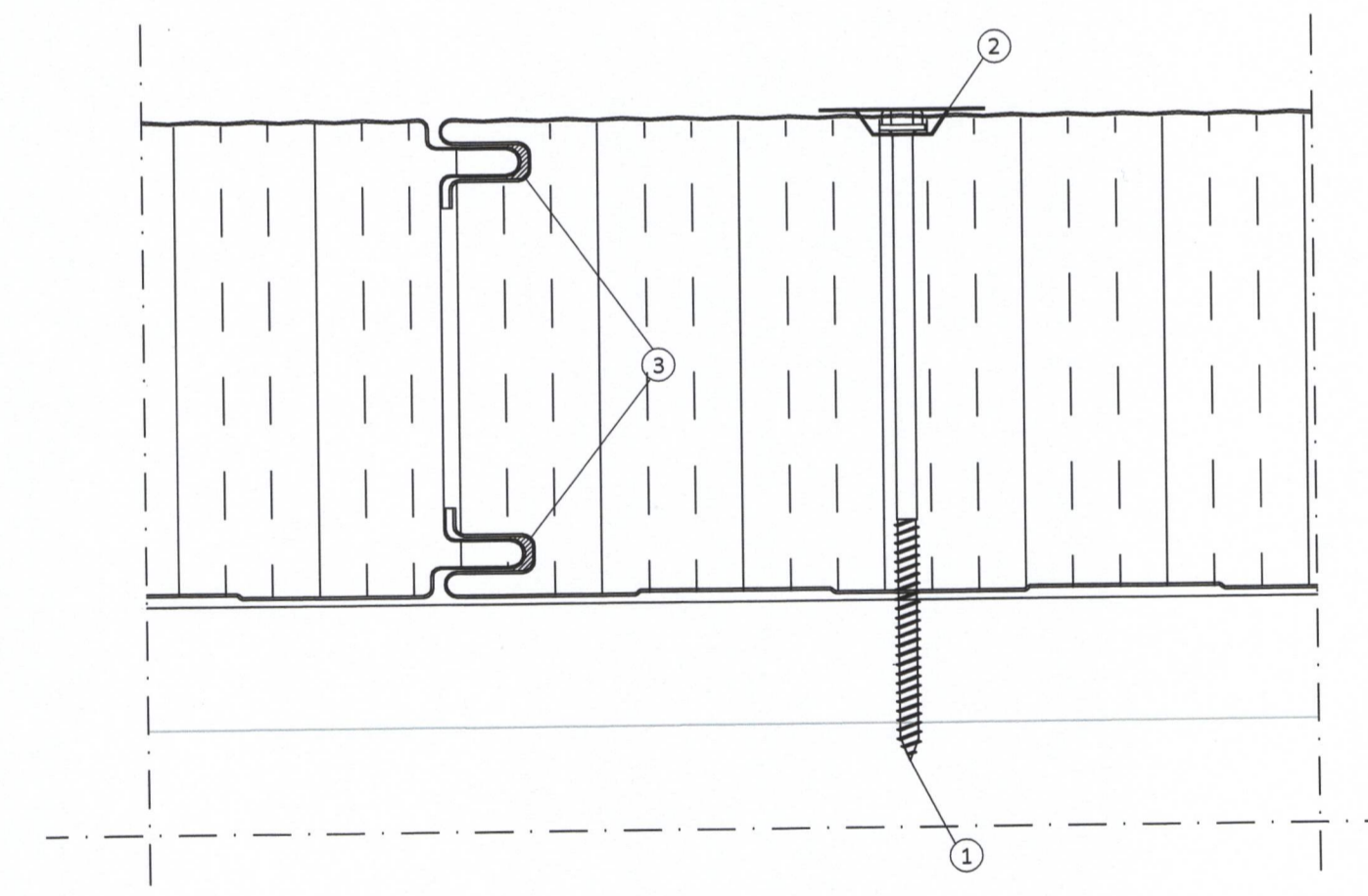
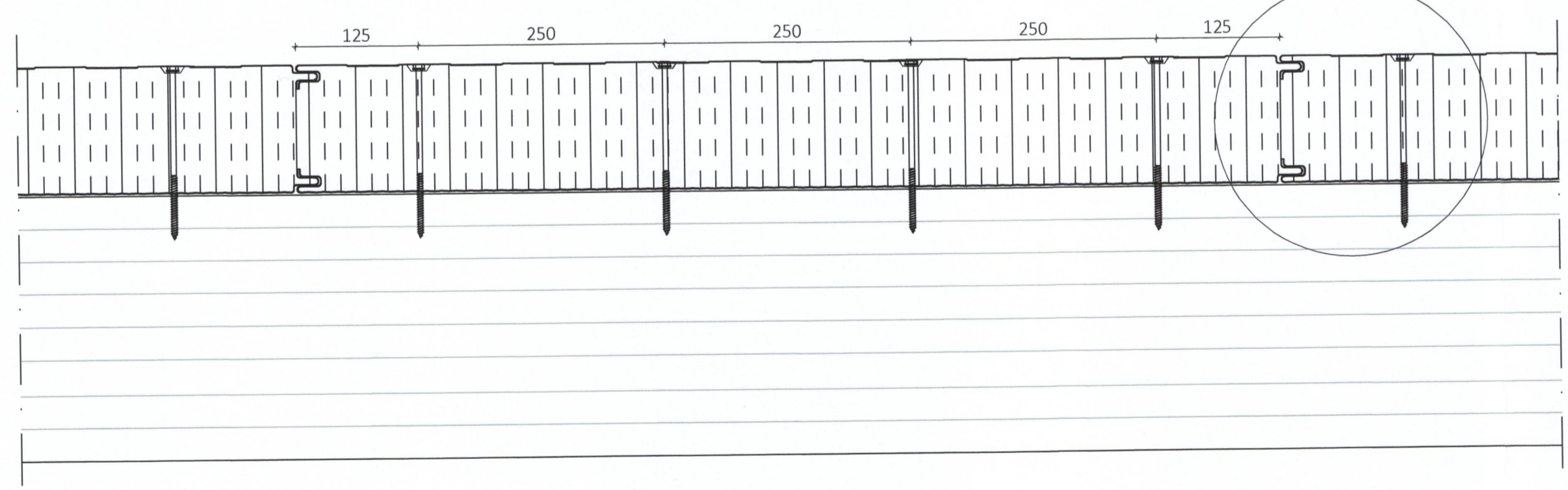

- Langsamskeyti þakeinings
- ① Skrúfa, 6,3x170mm
 - ② Bollaskinna
 - ③ Limkitti

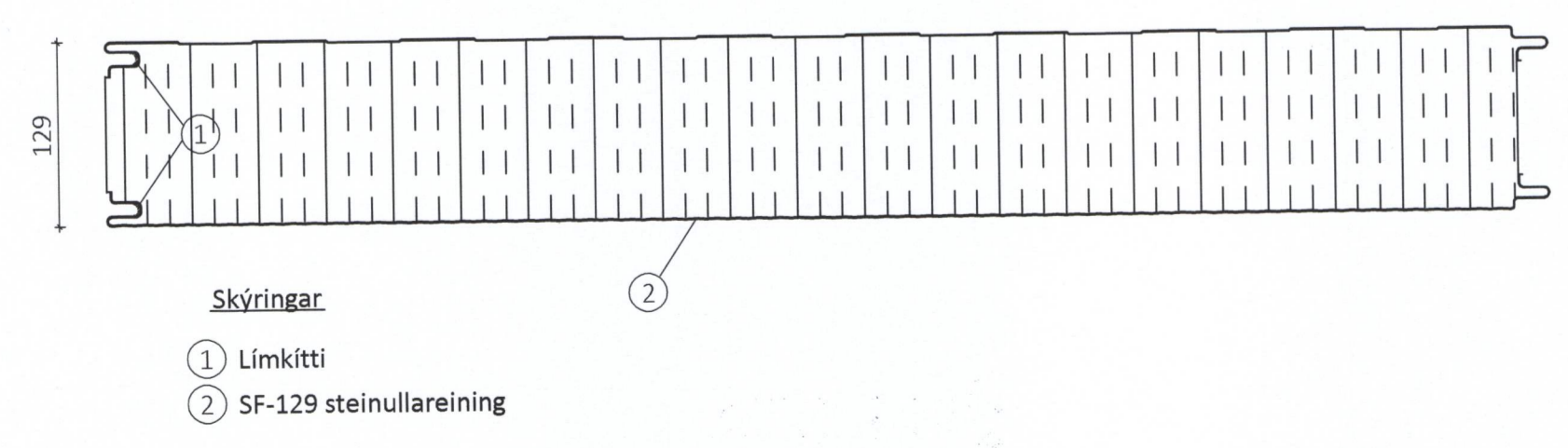

- Skýringar
- ① Limkitti
 - ② SF-129 steinullareining

LOTA
Kt. 701283-1129
Kristinn Eiríksson, kt. 120556-2749
Byggingarstjóri

Númer	Dags.	Skýring breytingar	Br. af	
ÖLL AFNOT OG AFRITUN TEIKNINGAR AD HLUTA EÐA Í HEILD ER HÁÐ SKRIFLEGU LEYFI LÍMTRE VÍRNET EHF.				
	MKV. 1:2 og 1:5	DAGS. 08.06.2016	VERKNR. DL16 013	ÚTGÁFA NR. 1
	TEIKN. HJÓ	REIKN. BI	YFIRF. BI	NR. TEIKNINGAR 413
HEITI VERKS: Strandvegur 82d Vestm.eyjum		NAFN HÖNNUÐAR Bjarni Ingibergsson byggingatæknifræðingur B.Sc. kt. 030861-2729 - bjarni@limtrevirnet.is		
HEITI TEIKNINGAR Þak á mótórhús VSV Sérmyndir og festingar		ÁRITUN HÖNNUÐAR ÁRITUN SAMRÆM.HÖNNUÐAR		DAGS. ÁRITUNAR DAGS. ÁRITUNAR