

Sérmynd sýnir staðsetningu á skrúfum í ST-149 veggeiningu

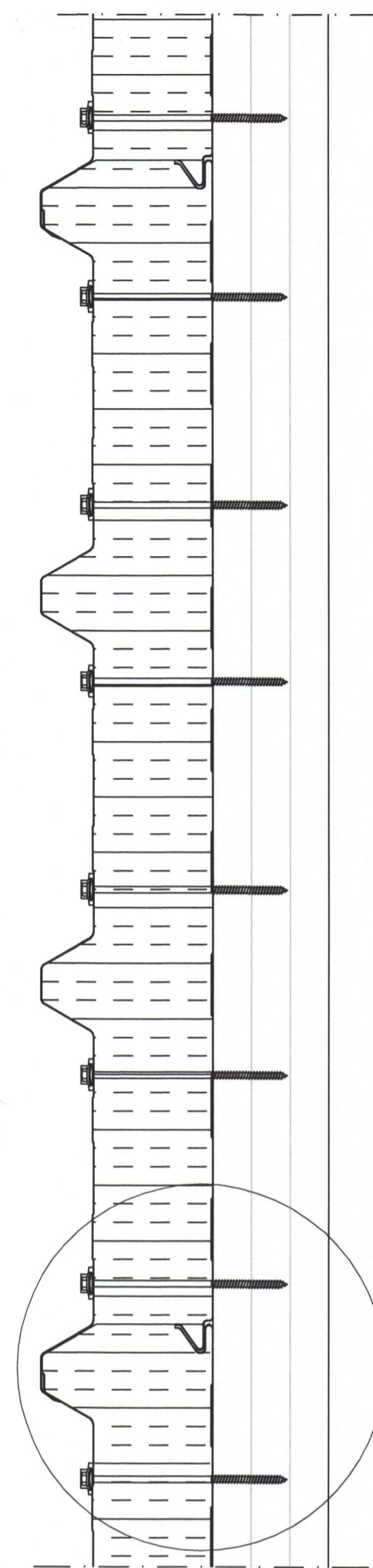

Langsamskeyti veggeininga

Skýringar á þeim fylgihlutum sem Limtré Virnet ehf. leggur til:

- ① Þéttlisti, 15x10 mm (bxh)
- ② Festiskrúfa í tré 6,3x150mm með 19mm þéttiskinnu og plasthettu, 2 stk í hverja lágbaru
- ③ Límkiitti

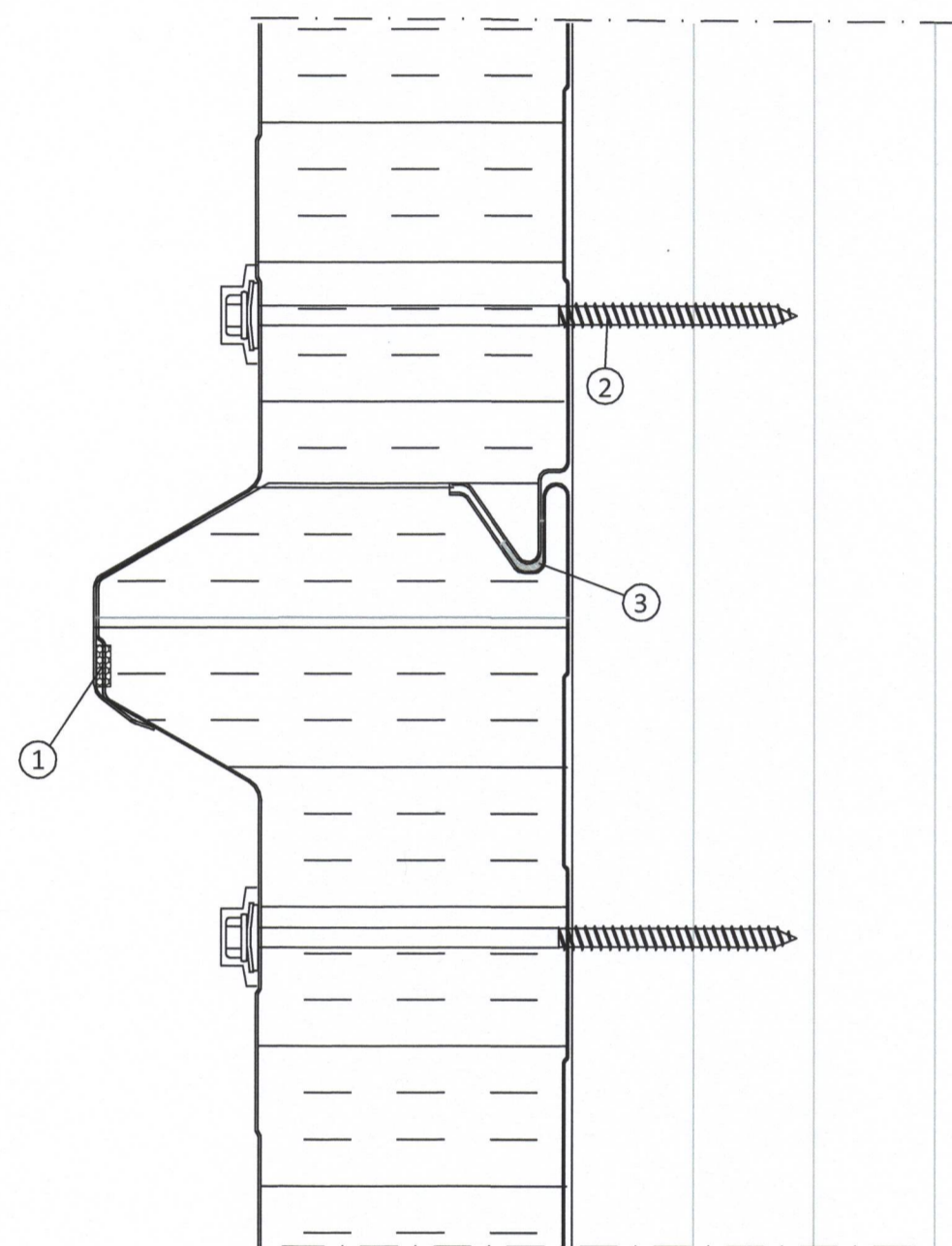

Sérmynd sýnir staðsetningu á skrúfum í ST-173 þakeiningu

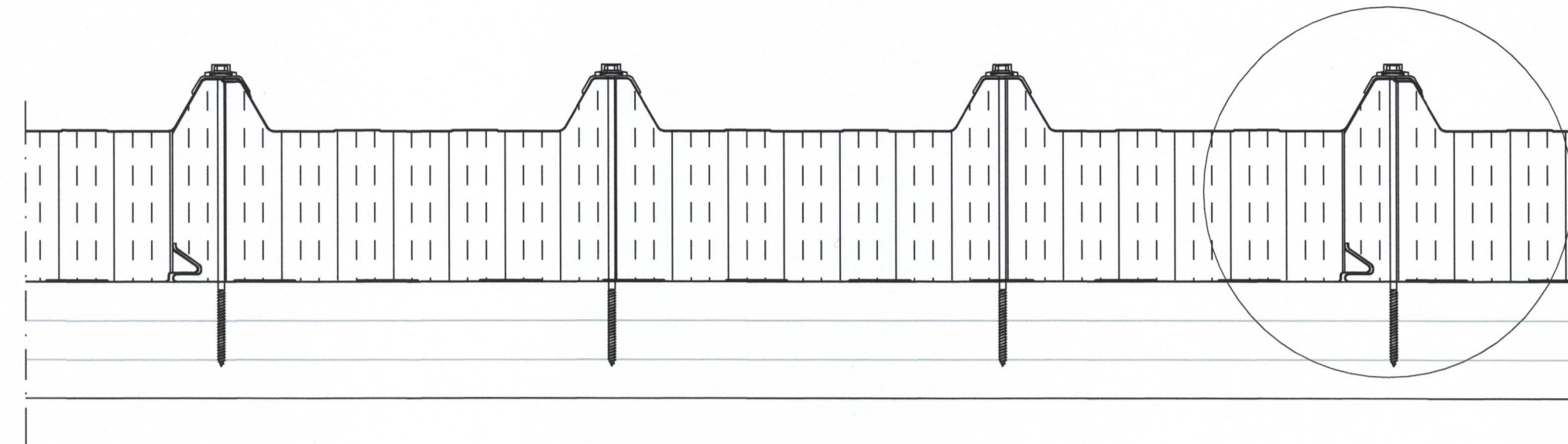

Langsamskeyti þakeininga

Skýringar á þeim fylgihlutum sem Limtré Virnet ehf. leggur til:

- ① Þéttlisti, 15x10 mm (bxh)
- ② Festiskrúfa í tré 6,3x250mm með 19mm þéttiskinnu, trapisuskinnu og plasthettu í hverja hábaru og langband
- ③ Límkiitti

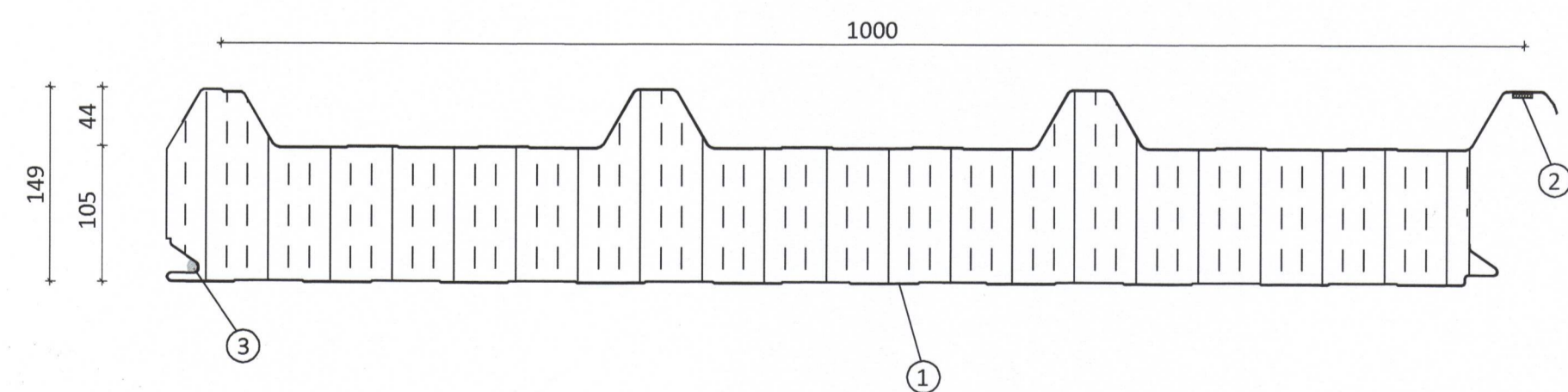
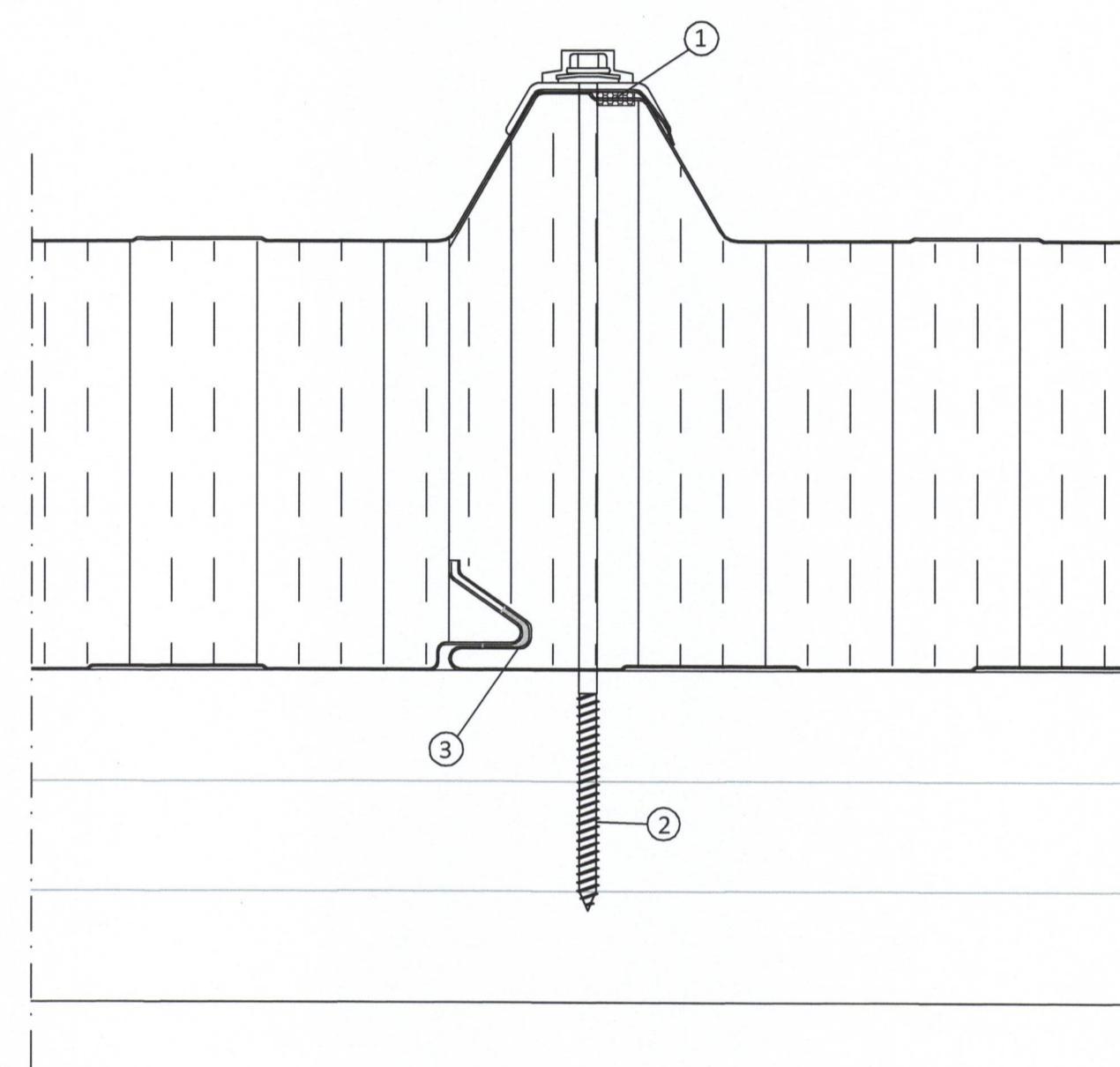

Ásetning þéttilista á veggeiningar fyrir uppsetningu þeirra

Skýringar á þeim fylgihlutum sem Limtré Virnet ehf. leggur til:

- ① ST-149 veggeining
- ② Þéttlisti, 15x10mm (bxh) settur á einingu stuttu fyrir uppsetningu hennar. Listinn geymist á köldum stað
- ③ Límkiitti

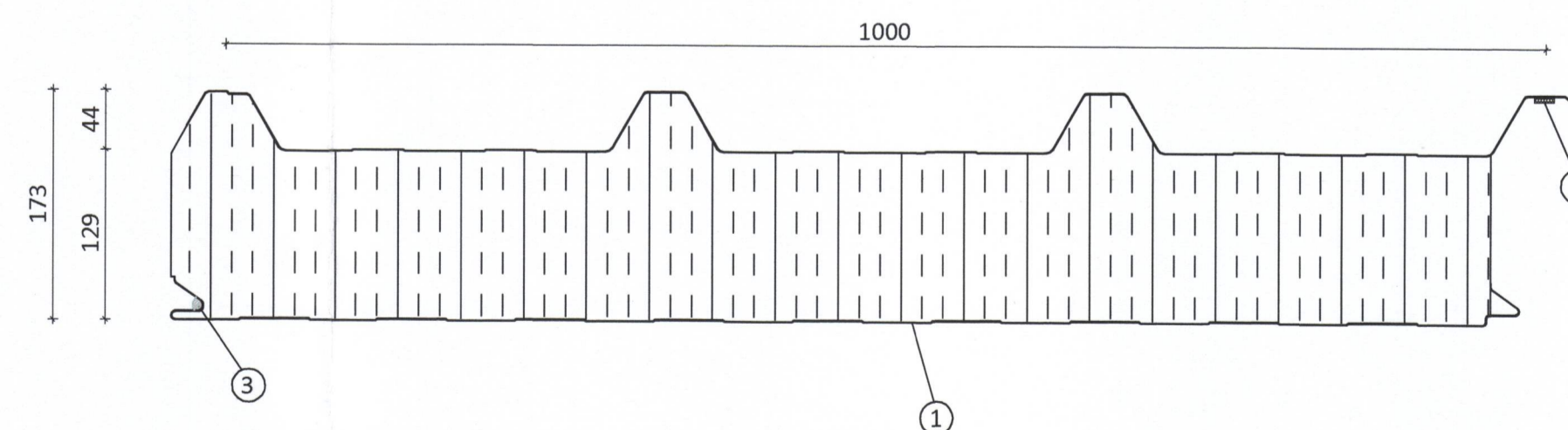

Ásetning þéttilista á þakeiningar fyrir uppsetningu þeirra

Skýringar á þeim fylgihlutum sem Limtré Virnet ehf. leggur til:

- ① ST-173 þakeining
- ② Þéttlisti, 15x10mm (bxh) settur á einingu stuttu fyrir uppsetningu hennar. Listinn geymist á köldum stað
- ③ Límkiitti



Númer	Dags.	Skýring breytingar	Br. af

ÖLL AFNOT OG AFRITUN TEIKNINGAR AD HLUTA EDA Í HEILD ER HÁÐ SKRIFLEGU LEYFI LÍMTRÉ VIRNET EHF.			
MKV.	DAGS.	VERKNR.	ÚTGÁFA NR.
1:80	15.2.2016	DL16 054	1
TEIKN.	REIKN.	YFIRF.	NR. TEIKNINGAR
BRÓ	AGS	BI	407
HEITI VERKS:		NAFN HÖNNUNAR	
Strandvegur 80, Vestm.		Bjarni Ingibergsson	
HEITI TEIKNINGAR		BYGGINGATÆKNIFRÆÐINGUR B.Sc.	
Festingar		kt. 030861-2729 - bjarni@limtrevirnet.is	
		ÁRITUN HÖNNUNAR	DAGS. ÁRITUNAR
		<i>Bjarni Ingibergsson</i>	15/2 2017
		ÁRITUN SAMRÆM HÖNNUNAR	DAGS. ÁRITUNAR