

Lagnabrunnur,
140 x 80 cm.
Sjá nánar á
teikn. verkfr.

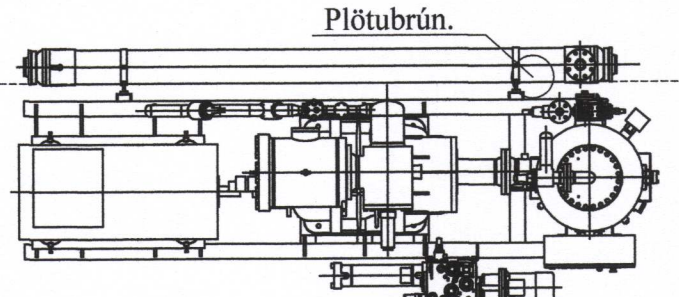

Neyðarlýsing skal vera í húsinu.

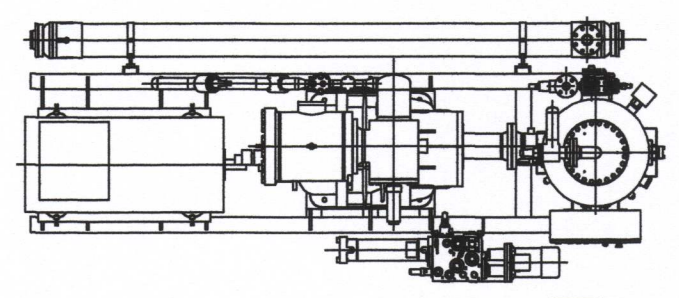
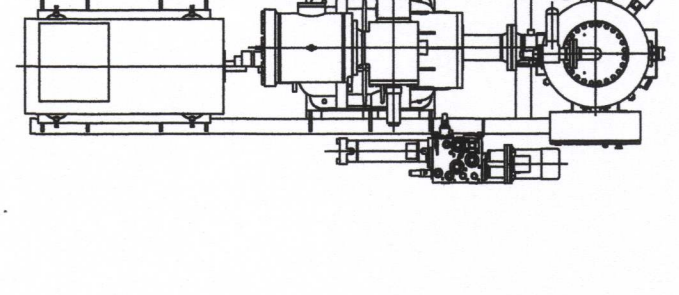
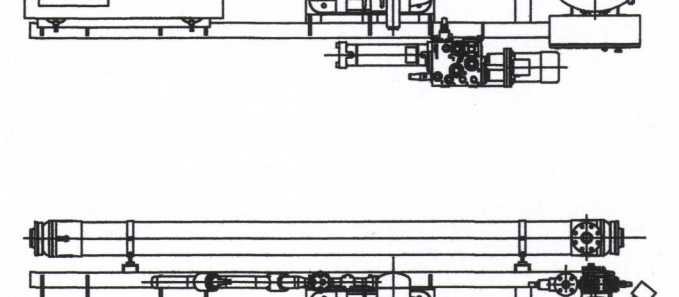
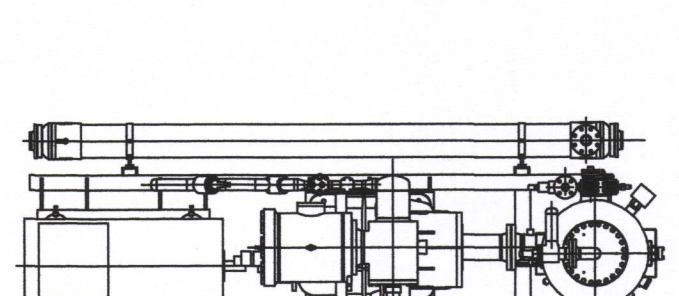
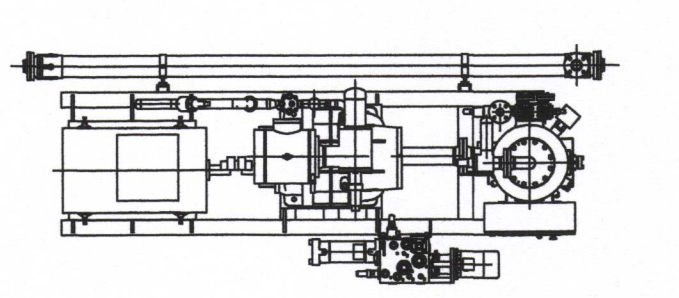
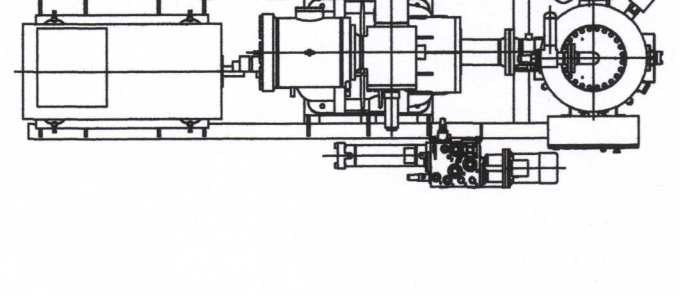
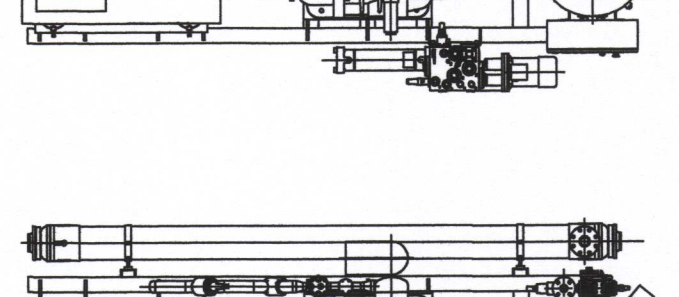
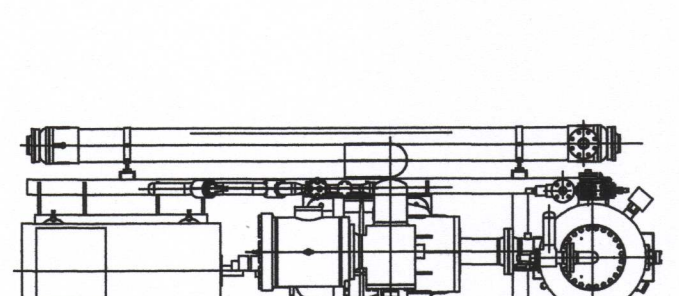
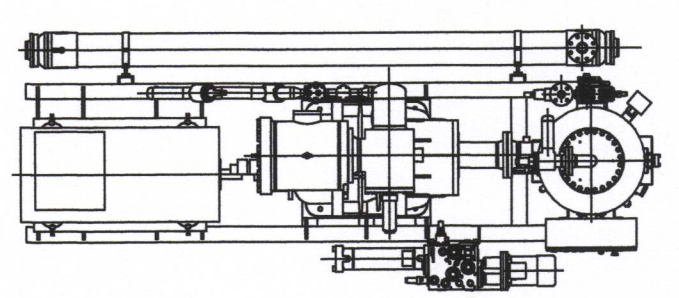

Mótorhús = 548,0 m²

GNF.

Augnskol
vaskur.

EI 90 Veggur.

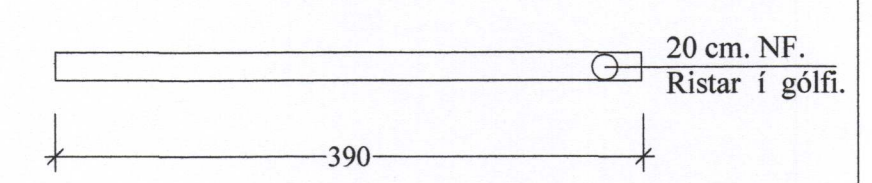

Mótorhús. 01-03
590,9 m²

Plötubrun.

Opið - upp.

Ræsting.
EI 60 Veggur.

Stiganús. 01-04
16,8 m²

Sjá nánar teikning
stiga teikn. 207

Hæð undir glugga,
90 cm.
Efri brún á glugga
200 cm.

EI 60 Veggur.

Vaktherbergi.
9,0 m²

15 cm. NF.
Ristar í gangstétt.

Grunnmynd. 1. Hæð 1:50 Mótorhús.

140 x 80 cm.
Sjá nánar á
teikn. verkfr.

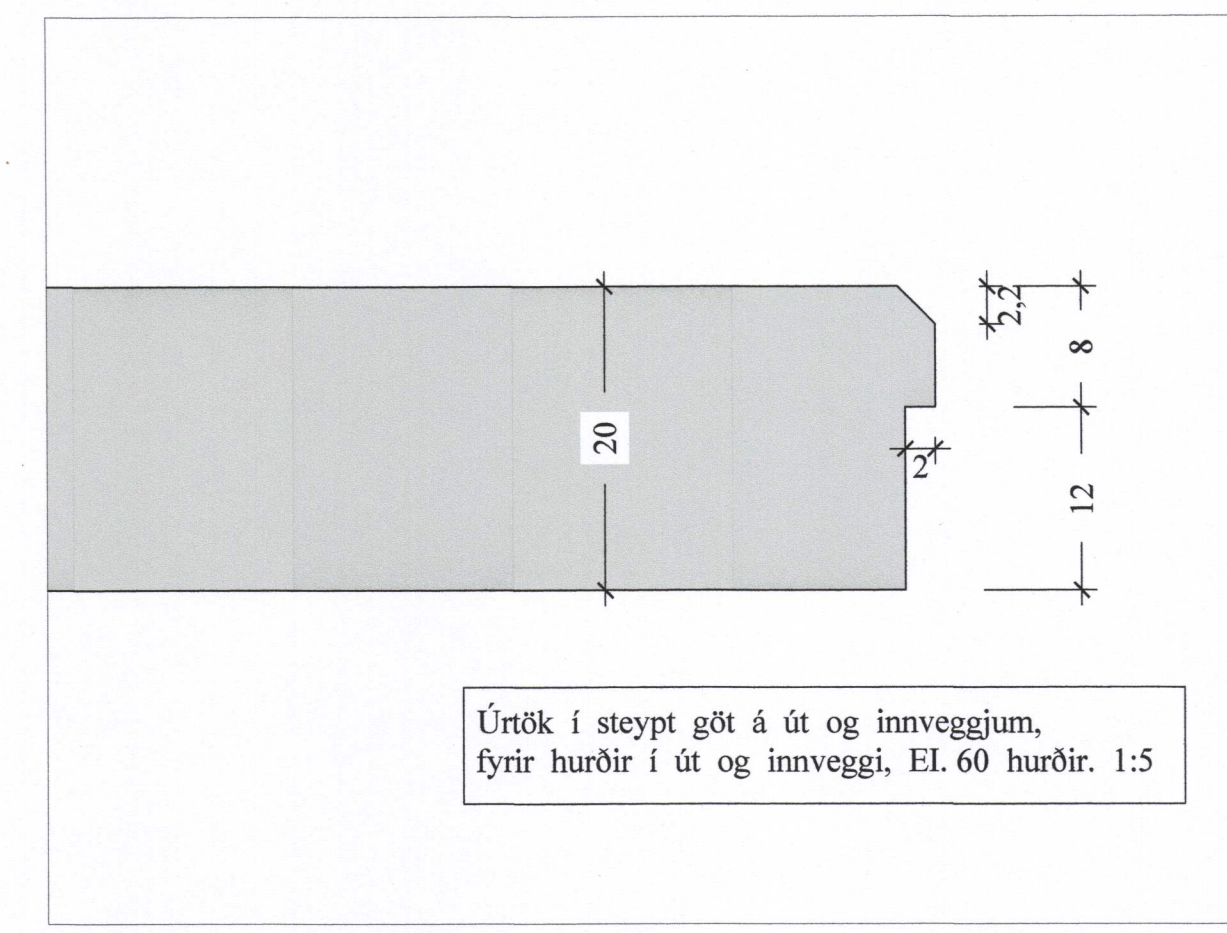

Úrtök í steipt göt á út og innveggjum,
fyrir hurðir í út og innveggi, EI. 60 hurðir. 1:5

Hlutamynd af frágangi á hurðargötum í steipta vegg. 1:5

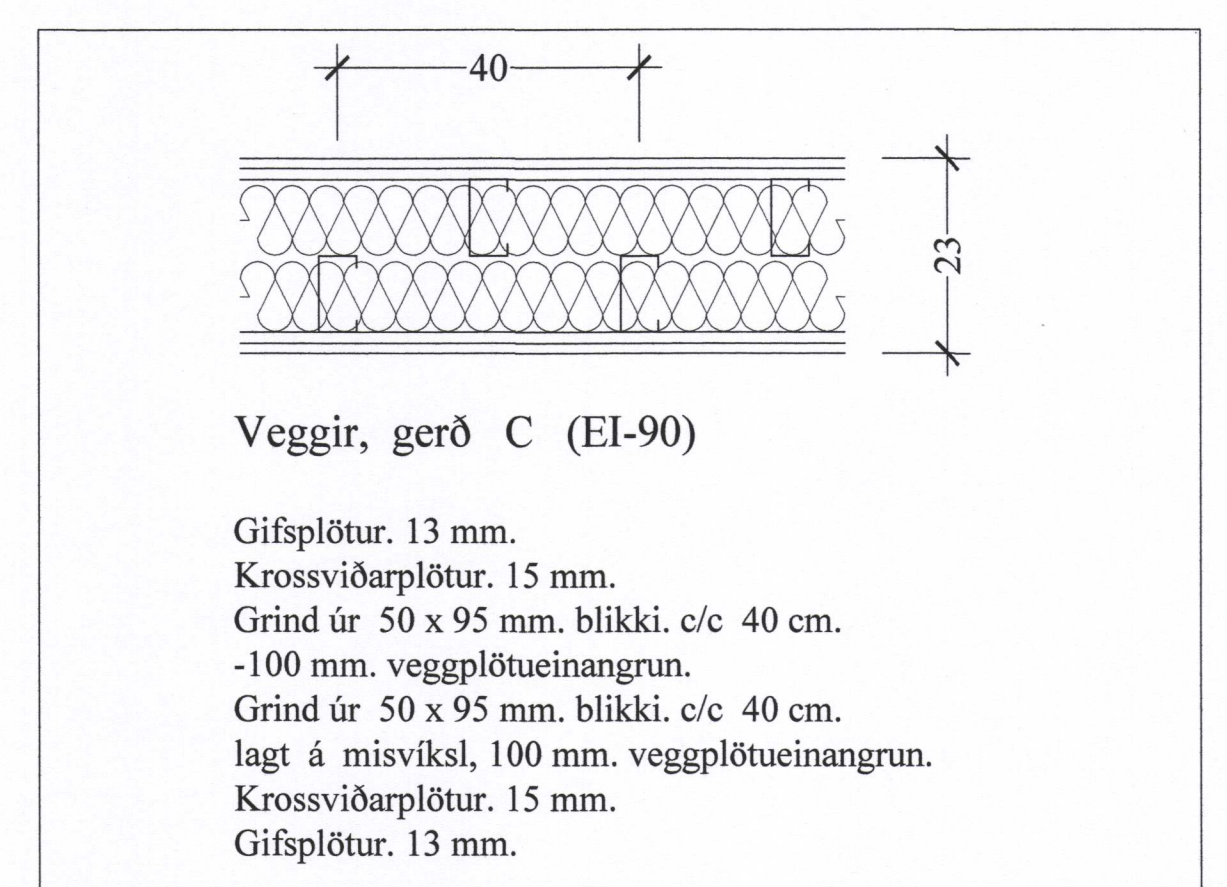

Uppbygging á innveggjum 1:10 Mótorhús, Vaktherbergi 1. hæð.
Þarsem innveggir eru 360 cm. háir og hærri skal nota
stoðir úr þykkara efni og með c/c 40 cm. millibili.

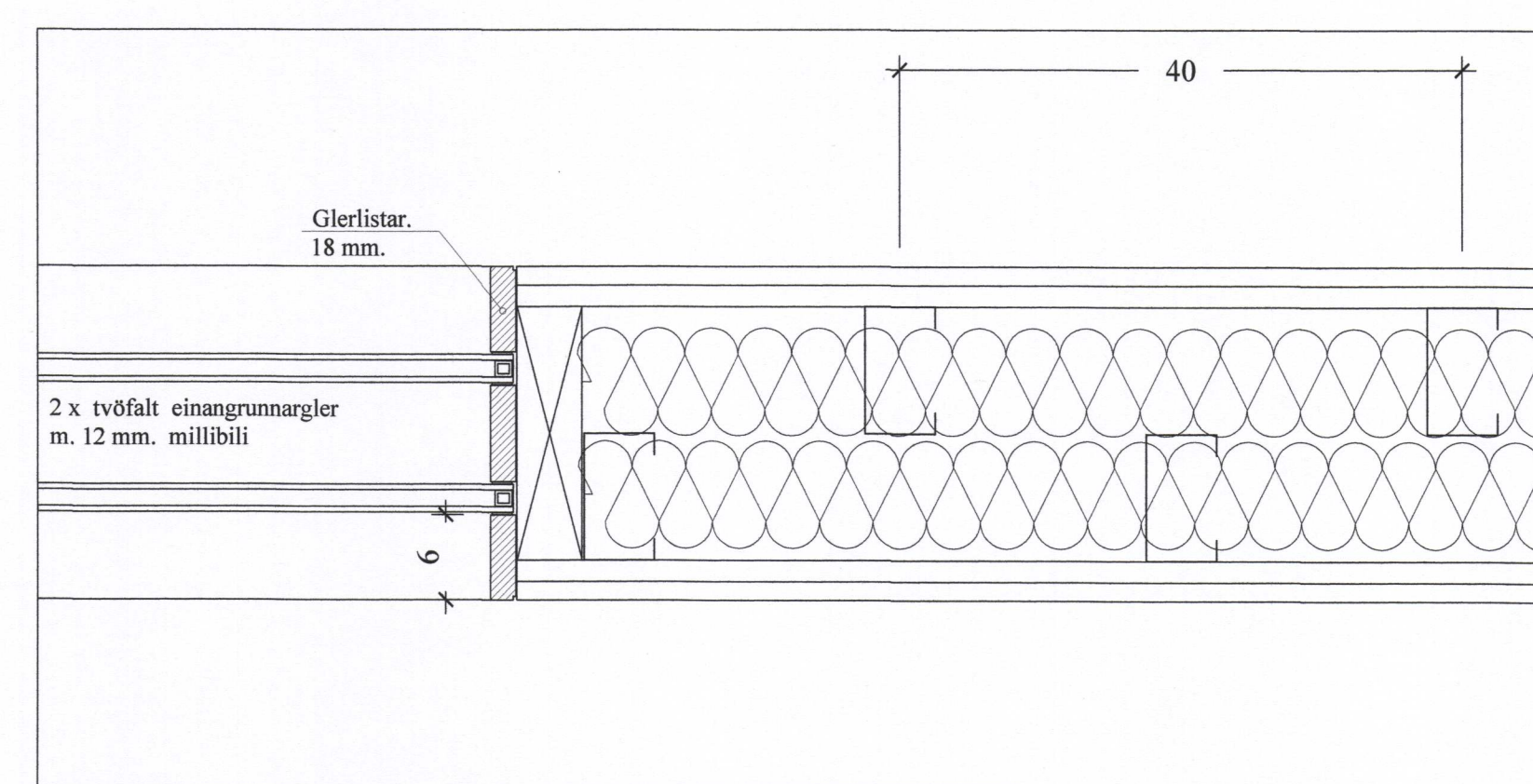

Frágnagur á glugga í innvegg á vaktherbergi í vélarsal á 1. hæð. 1:5

Innihurð út í vélarsalinn, skal vera 42 db. hurð.

Skýringar:
Á öllum skörpum brúnum, út og innveggju og súlum,
skal setja 21 x 21 mm. þrikantslista.
Hæðir á hurðargötum fyrir eldvamarhurðir EI. 60
er 210 cm.
Hæðir á úthurðum, gönguhurðum á vestrhlöð er 220 cm.

Breytt 30.-8.-2016
Fært inn vaktherbergi á 1. Hæð.
Breytt 31.-5.-2016
Fældir út innveggir á 1. Hæð.
Breytt 19.-3.-2016
Breytt, færð til gönguhurð á norðurhlöð.