

1. HÆÐ

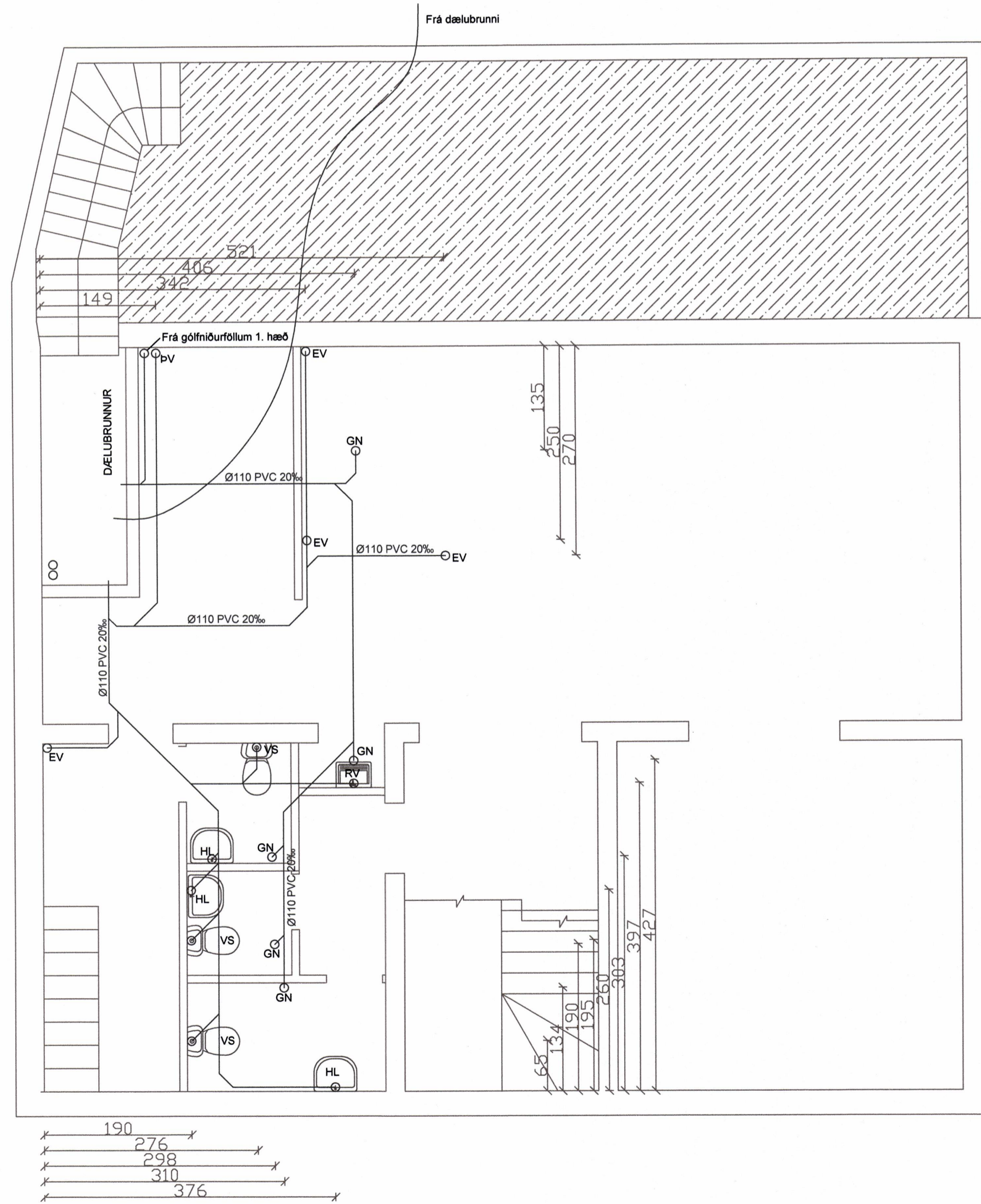

2. HÆÐ

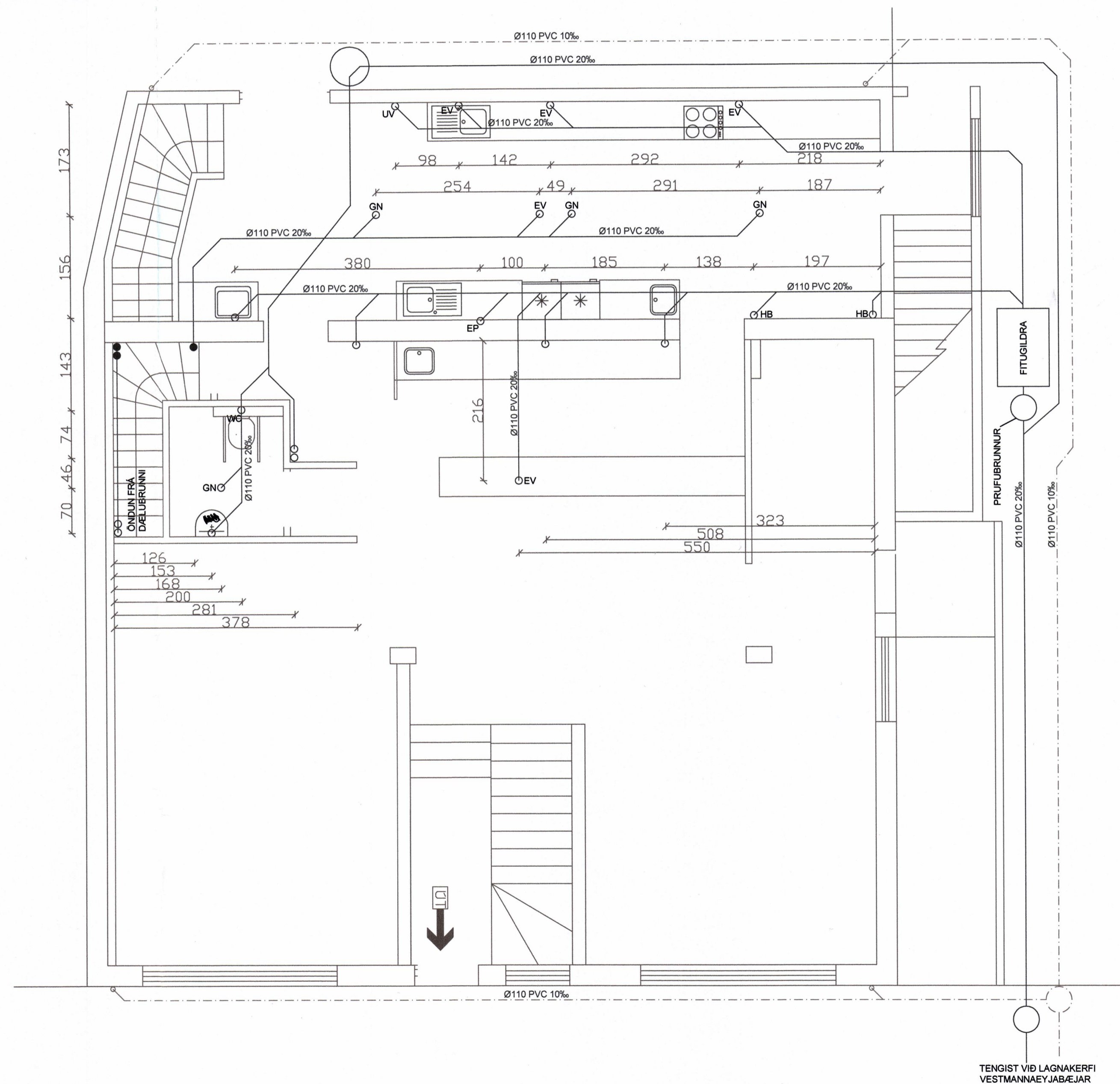

SKÝRINGAR
 FRÆRENNSLI:
 ÖLL PÍPUMÁL ERU NAFNMÁL Í MM.
 ÖLL RÖR Í JÖRÐ SEU ÚR STÍFU PVC PLASTI, GRUNNPLASTI, NEMA ANNAD SE TEKID FRAM.
 ÖLL RÖR OFAN JARÐAR SEU ÚR STÍFU PP SILENT PLASTI, NEMA ANNAD SE TEKID FRAM.
 MINNSTI HALLI Á RÖRUM ER 20%, (2 CM Á M) OG MESTI HALLI ER 300%, NEMA ANNAD SE TEKID FRAM.
 GRAFID SE FYRIR RÖRUM Í ÞJAPPADA FYLINGU. UMhverfis ÖLL RÖR Í JÖRÐU SKAL SETJA Á M.K. 150 mm SANDLAG OG ÞJAPPA VEL.
 ÖLL RÖR ÞÉTTIST MED TIL ÞESS GERÐUM GÜMMHIRINGJUM. AÐ ÖÐRU LEYTI BER AÐ HAGA VINNU OG ÖLLUM UMBUNADI SKV. ÍST 65 SVO OG FYRIRMEIUM FRAMLEIBANDA.
 KÓTAR ERU Í METRUM OG MIÐAST VID RENNSLISSBOTN. ÞAÐ Á ENNIG VID UM GÓT, ÞAR SEM KÓTI Á GATI ER GEFINN Á RENNSLISSBOTN.
 MÁL ERU Í MILLIMETRUM OG MIÐAST VID MIÐJAN STÚT.
 ÖLL RÖR MED ÖNEFNÐUM HALLA HÁFA 20 % HALLA OG ERU ÚR Ø110 PVC.
 SKAMMSTAFANIR:
 PVC PLASTRÖR, PVC (RAUÐBRÚN)
 PP PLASTRÖR, PP (GRÁ)
 BR BRUNNUR
 GN GÖLFNIDURFALL MED VATNSLÁS
 GSN GEGNUMSTRÝMSNIDURFALL Í GÖLF
 BN ÞAKNIDURFALL
 HL HANDLAUG
 VS VATNSALERNI
 SB STEYPIBÁÐ
 BK BADKAR
 EV ELDHÚSVASKUR
 UV UPPVOTTAVÉL
 BV ÞVOTTAVÉL
 SV SKOLVASKUR
 SL SETLAUG
 NF ÚTINIDURFALL
 HB HITABÖRÐ
 EP EIMPOTTUR
 FS FALLSTAMMUR
 ATH.
 STABSETNINGU STÚTA FYRIR HREINLETISTÆKI
 MA AÐENS HÁFA TIL VIÐMIÐJANR OG ÞARF AÐ YFIRFARA OG ADLAGA ÞEIM TÆKJUM SEM ENDANLEGA ERU VALIN.
 MÆLA SKAL HÆÐARKÓTA HEIMMÉDA AÐUR EN FRÆRENNSLI ER LAGT Í GRUNN.
 ÖLL MÁL Í MM NEMA ANNARS SE GETID.

LÍNUGERÐUR:
 _____ SKÖLP
 _____ REGNVATNSLOGN
 _____ HEIMED (KALT VATN)

Verkefni	Strandvegur 49	Dagur	27-09-2014	nr.		bl. nr.	
Verkefni	LAGNIR - FRÆRENNSLI	Verkefni nr.	1003				
Skala	1:50	Talun					
Samþykkt		001					