

VESTURHLIÐ

GRUNNFLOTUR ÍBÚÐAÐHÚS 101,36 m² x 6 = 608,16 m² NETTÓ
 GRUNNFLOTUR ÍBÚÐAÐ HUS 107,36 m² x 6 = 644,16 m² BRÚTTÓ
 GRUNNFLOTUR BILGEYMSLA 32,0 m² BRÚTTÓ
 GRUNNFLOTUR 31,1 m² NETTÓ
 RÚMMAL ÍBÚÐAÐHÚS = 359,3 m³
 RÚMMAL BILGEYMSLU = 117,8 m³
 RÚMMAL ALLS = 477,1 m³

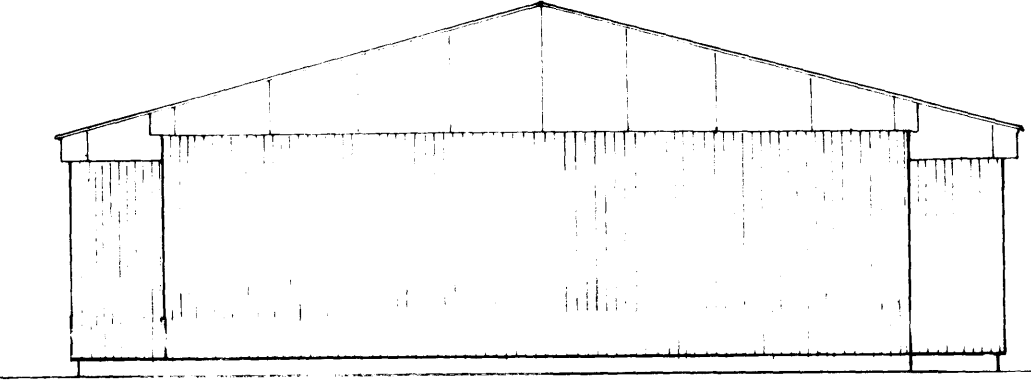

SUÐUR

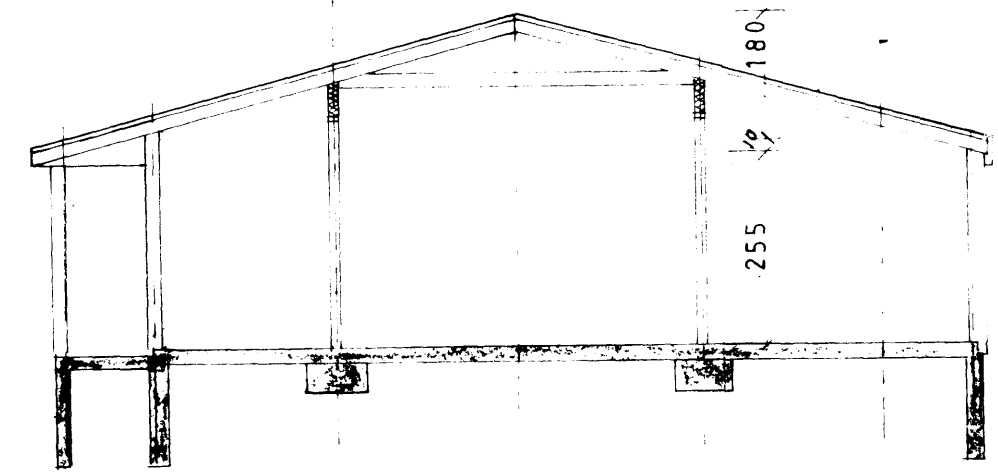
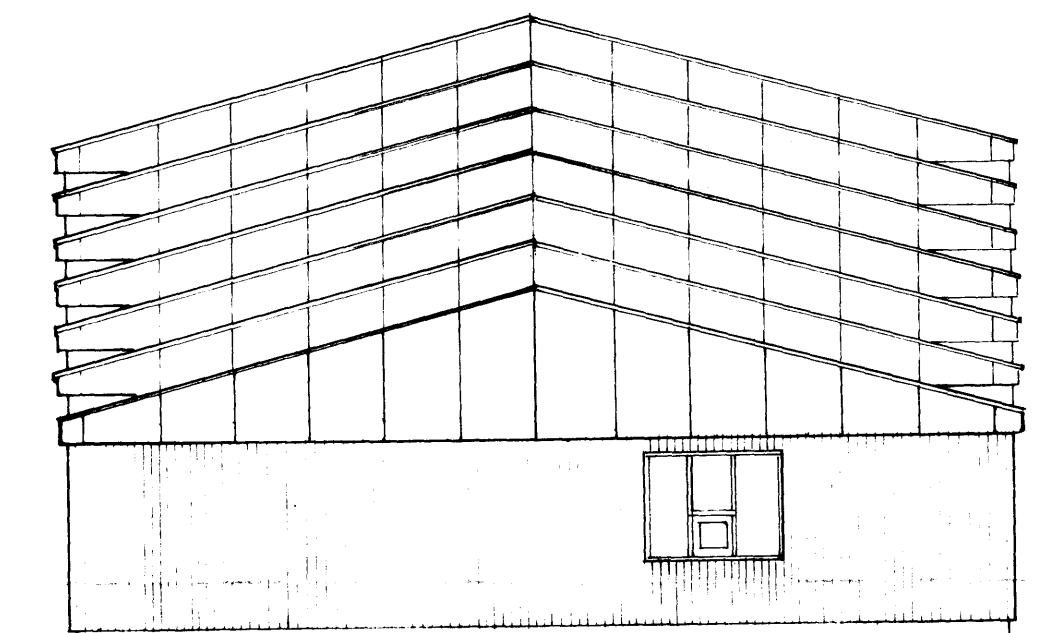

NORÐUR

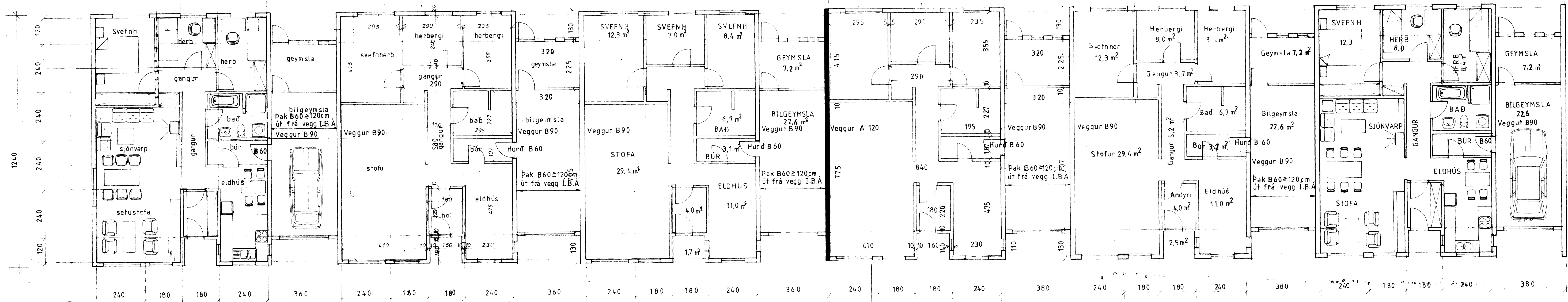
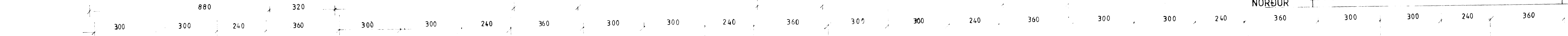

íbúð-A

íbúð-B

íbúð-C

íbúð-F

GRUNNMYND 1:100

SKÝRINGAR
 KLÆDNING Á B 90 VEGG SKAL VERA Í FLOKK 1
 SAMKVAMT BRUNAMÁLAREGLUGERÐ.
 EINANGRA SKAL VEGGI MED 6" STEINULL
 A.M.K. 40KG Á M³

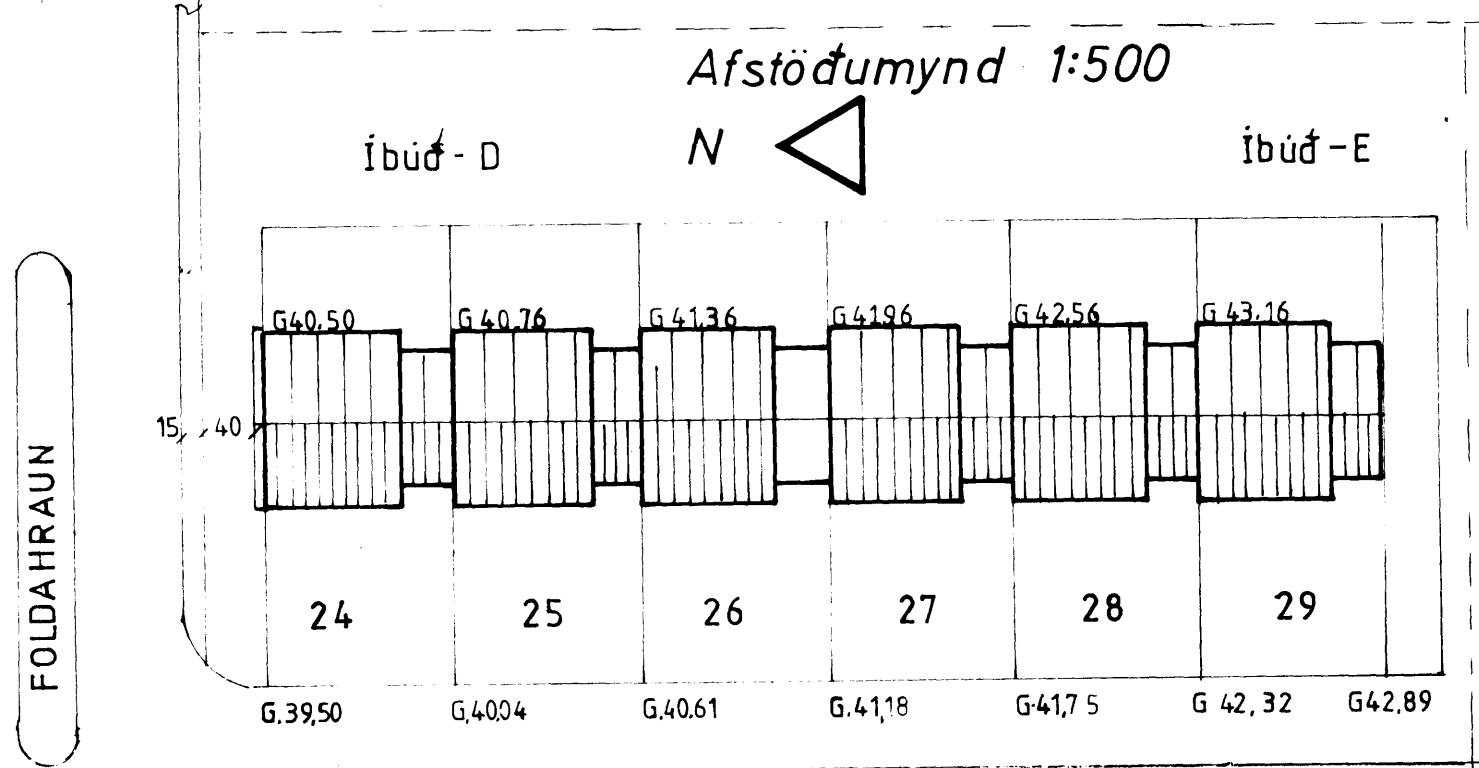

FOLDAHRAUN

SAMÞYKKT 1/8 1984
 SBR-BRÉF DAGS 10-
 Byggingatæknifræðingur
 Kirkjuvegi 23 s.98-2711
 900 Vestmannaeyjum

F		VERK Ráðhús Földahraun 24-29
D		Grunnmynd og útlit
C		
B		
A		
BR	DAGS	BREYTINGUM
		TEIKN NR.1 AF 8434
PALL ZÓPHONIASSON		HANNAB P.Z
Byggingatæknifræðingur		KVARDI 1:100
Kirkjuvegi 23 s.98-2711		DAGS JUNI 1984
900 Vestmannaeyjum		