

Gjarni af K. E. Jónsson Forstj. Földhraun 32. 1909597599  
 Dísmaur Gíslason Földhraun 33. 2505, 57-2239  
 Sýslumaður Földhraun 34. 2505, 57-2239

7716

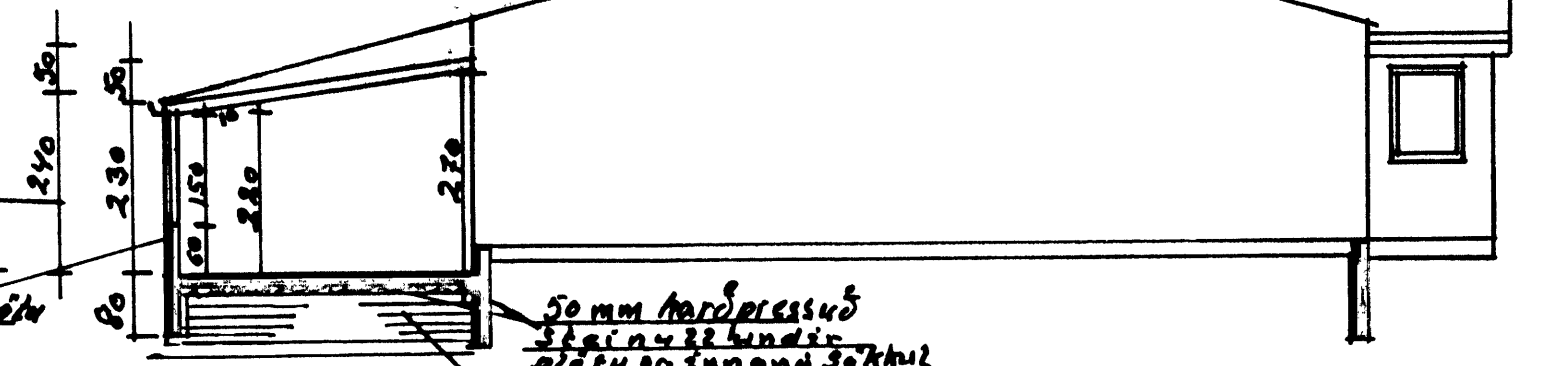

Austurhlid.



Steiplur veggur  
60cm upp fyrir plötu

50mm hárþressuð  
Stál og 22 undir  
plötu og tannd sáttul

Gluggar og hurðir  
úr P.V.C. prófil frá  
Gluggar og Gardhys ehf  
Smíðsbus 10 Gardaba.

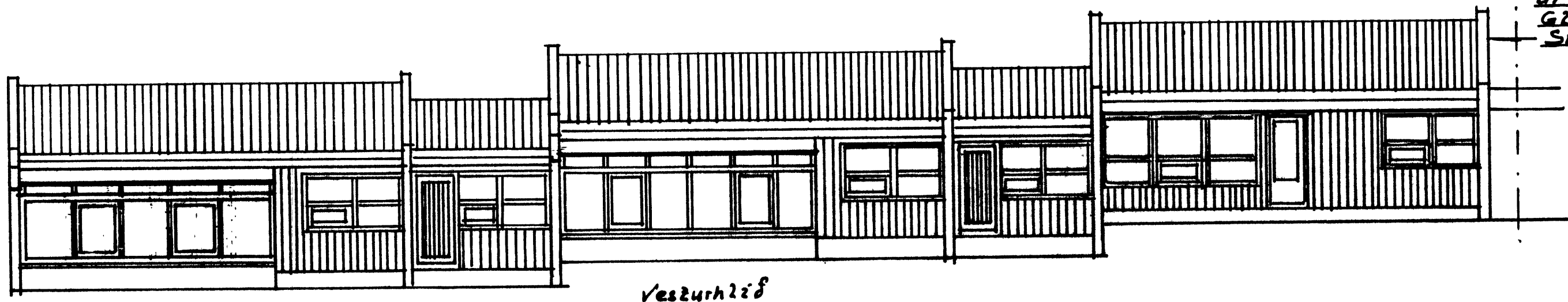

Vesturhlid

Vesturhlid

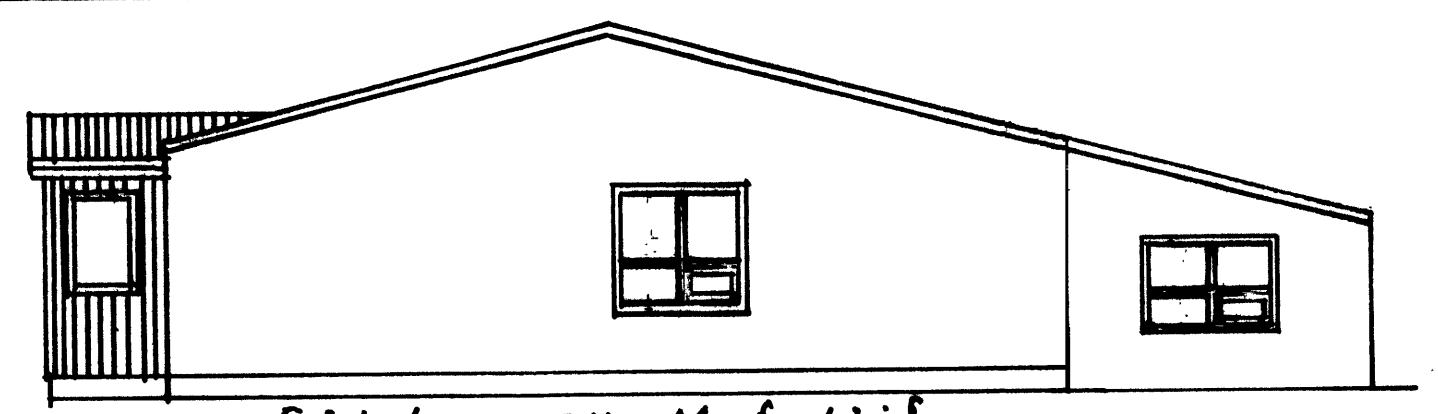

Földhraun 34. Norðurhlid.  
(Földhraun 33 á gugga. Eldvarnarveggur)

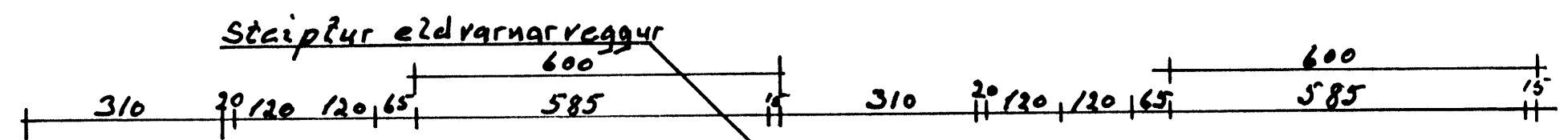

Steiplur eldvarnarveggur  
600

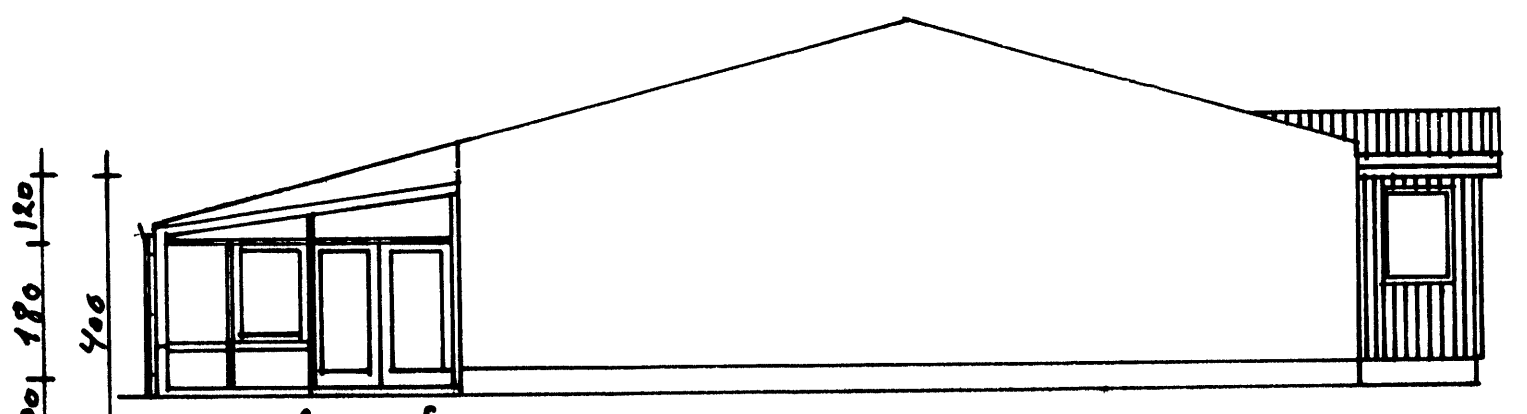
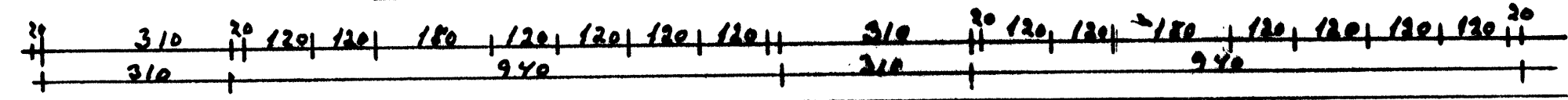
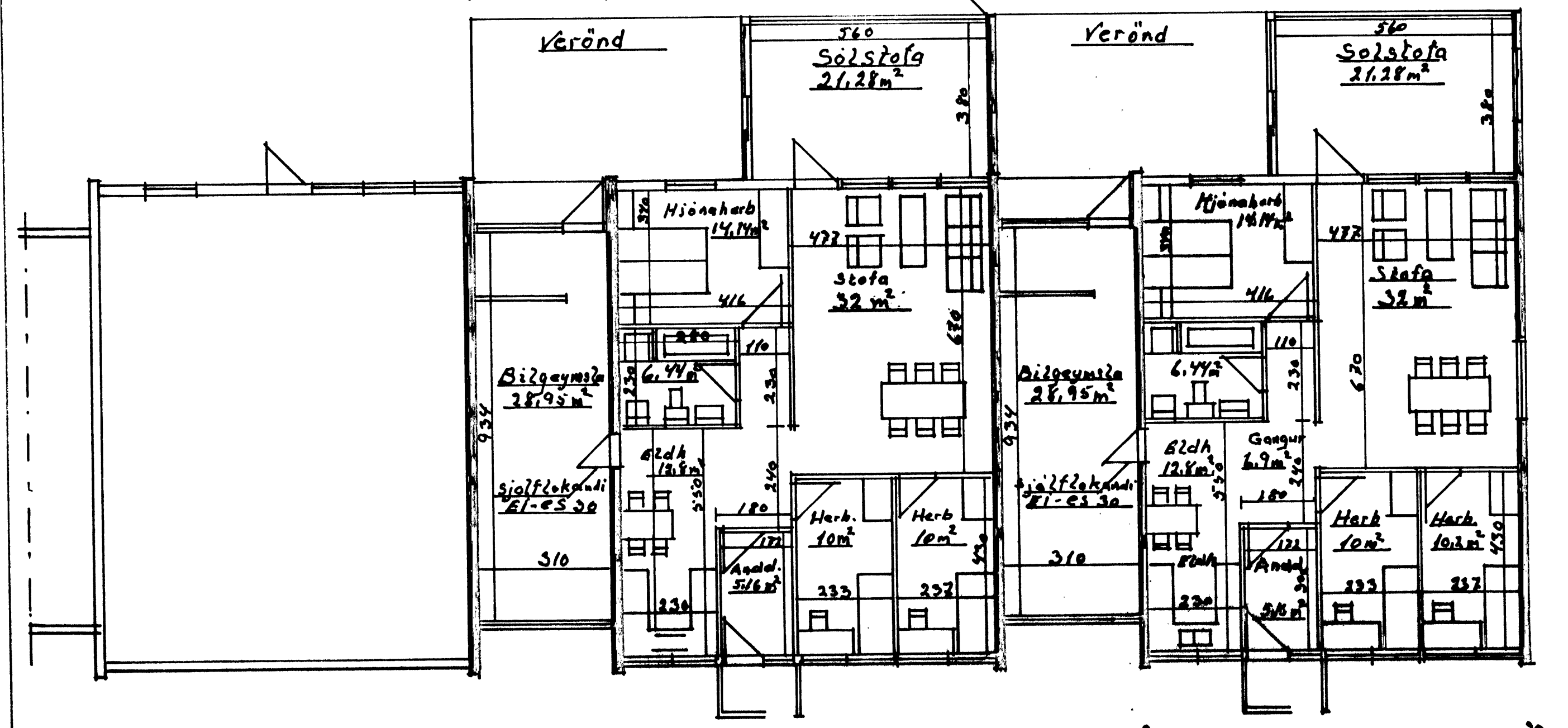

Suðurhlid

Földhraun 33 og 34: Sólstofur, sökkjar, gólfplata, norðurhlidar og 60cm upp fyrir gólfplötu á vesturhlid steipli og jarnbundid. Undir gólfplötu komi 50mm hárþressuð steinull, Gluggar, hurðir og bakarnegar úr P.V.C. prófil. Tréfalltölur í gluggum og hurðum. Þaki kvífallt öruggsálar. Undir veggum og gólfplötu komi þjappuð fylling. Stærð hvorar sólstofu er 24m brúlla, 28,95m netto og 58,8m<sup>2</sup>. Gluggar í sólstofu 24,2m hurda 3,6m. Steiplir úrveggir 14,4m<sup>2</sup>.

Stærð hvors húss með sólstofu 136,8m<sup>2</sup> brúlla, 119,44m netto 47,6m<sup>3</sup>  
 Stærð bílgæmslu 30m brúlla, 28,95m netto, 99m<sup>3</sup>  
 Húsin eru með steiplum sökkjum og gólfplötum.  
 Hæðir húsa eru steiplir eldvarnarveggir. Húsvægi á austur og vesturhlidum eru hefðbundnir timburhúsvægi.  
 Gaffar á endahusum eru steiplir, þak er sperryþak með þarujárn. Gluggar og húsunum eru furugluggar með kvífalldu gleri.

Sótt er um að byggja tvar sólstofur og Földhraun 33 og 34	Máttik. 1:100	Földhraun 33 og 34 Sólstofur.
	26/2	
	2004	Agúst Þruggvísþósson.