

Austurhlid.

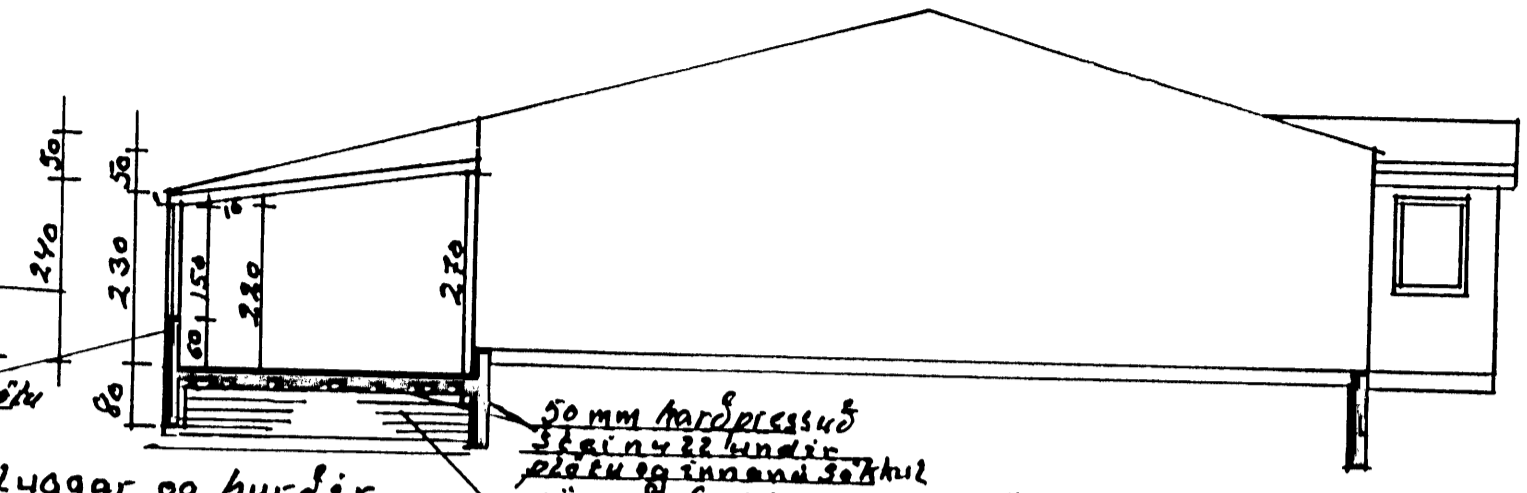

Foldahraun 34. Norðurhlid.
(Foldahraun 33 á gugga, Eldvarnarveggur)

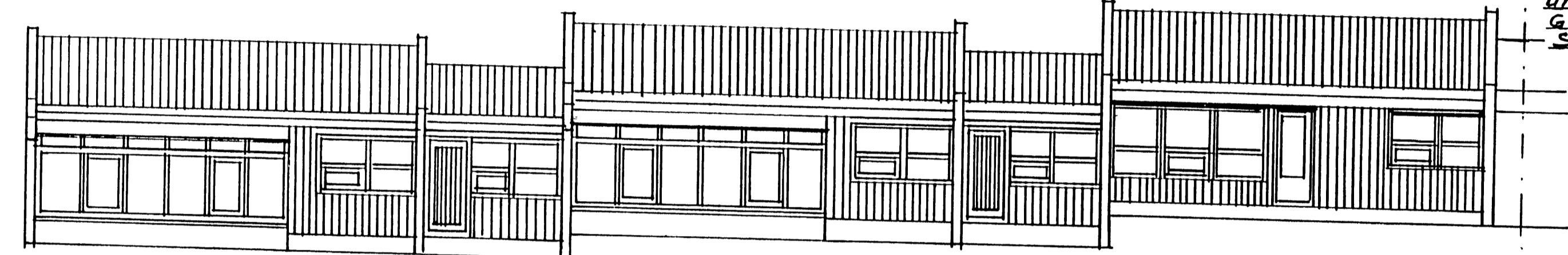

Vesturhlid

Vesturhlid

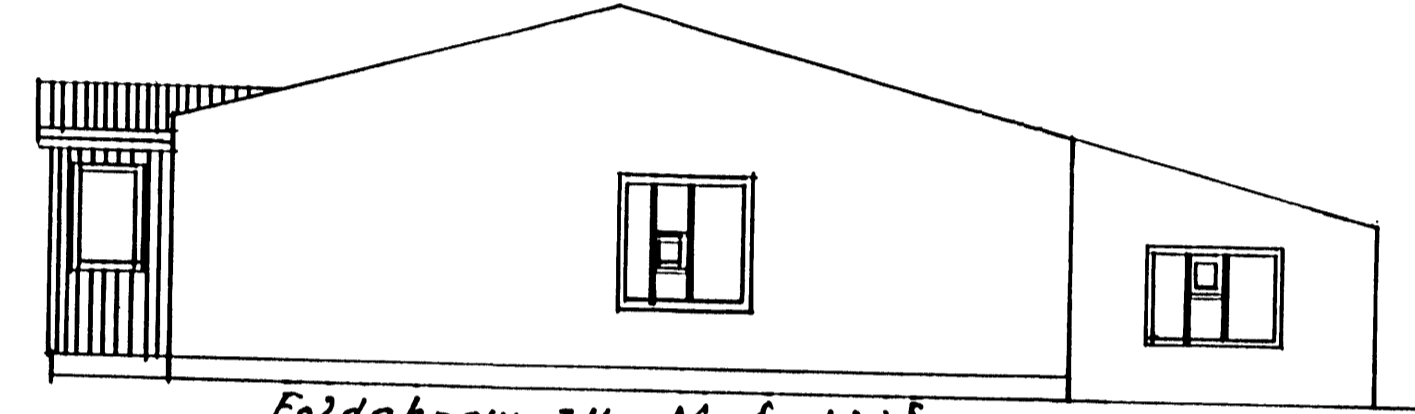

Sudurhlid

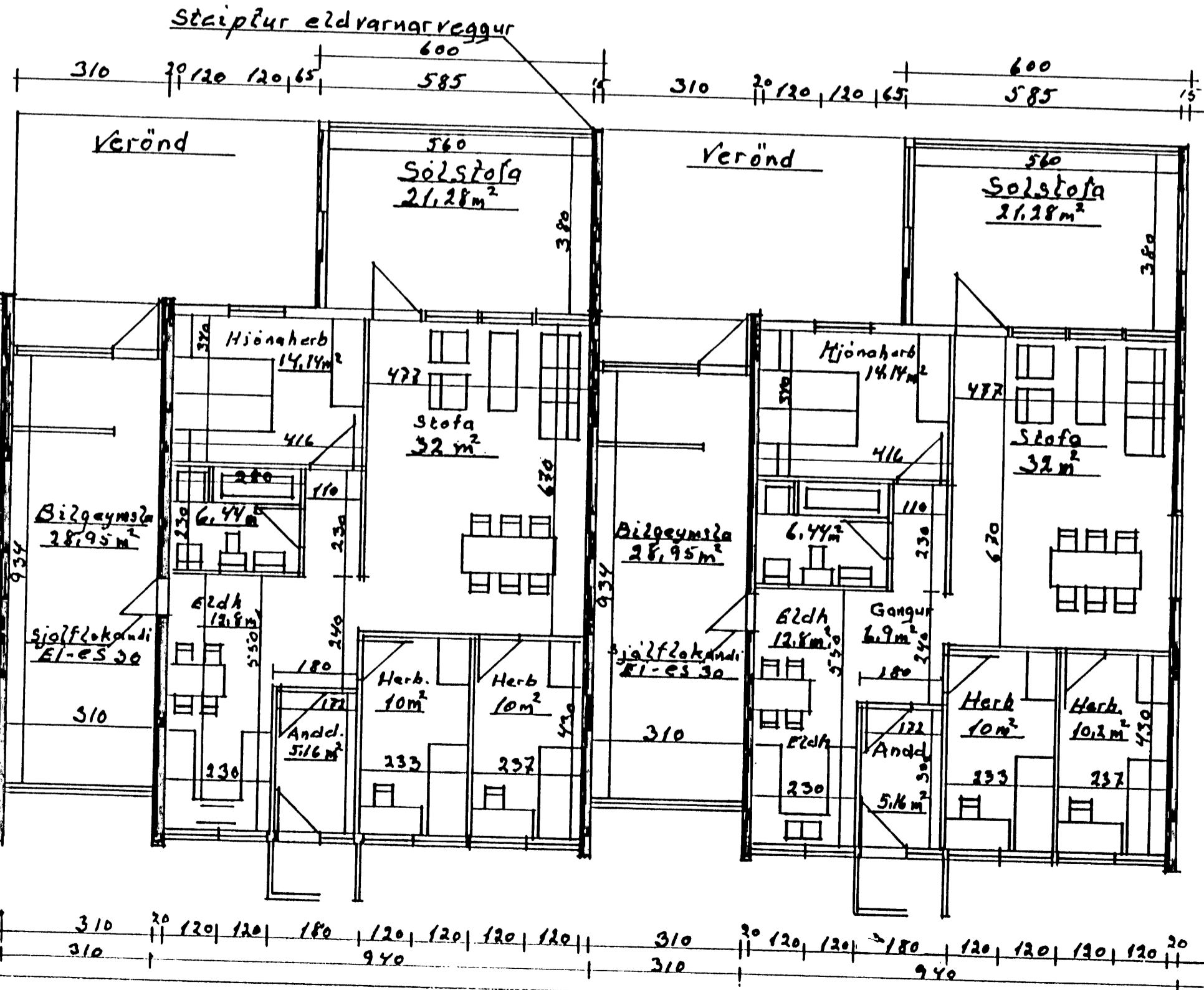

Foldahraun 33 og 34: Sólstofur, sökkjar, gólfplata, norðurhlidar og 60 cm uppfarir gólfplötu á vesturhlid stæpi og jarnbundid. Undir gólfplötu komi 50 mm hárpressud steinull, Guggar, hurdir og bakeningar úr P.V.C. prófil. Tréfatiglar í guggum og hurdum. Þak í tvo flokk þreggsalar. Undir veggum og gólfplötu komi þjappud fylling. Stærð hvorrar sólstofu er 24 m brúðo, 21,28 m netto og 58,8 m. Guggar í sólstofu 24,2 m hurda 3,6 m. Stæplir úr veggir 14,7 m.

Stærð hvors húss með sólstofu 136,8 m brúðo, 119,44 m netto 4,76 m³

Stærð bílgæmslu 30 m brúðo, 28,95 m netto, 9,9 m³

Húsin eru með stæplum sökkjum og gólfplötum. Með 22 húsum eru stæplir eldvarnarveggir. Úrveggir á austur og vesturhlidum eru hefðbundnir timburhúsa veggir. Gafflar á endahúsum eru stæplir. Þak er sperryð þak með þarujárn. Guggar á húsunum eru faruguggar með tvo flokku gleri.

Sótt er um að byggja 2 var sólstofur og Foldahraun 33 og 34	Mazik. 1:100	Foldahraun 33 og 34 Sólstofur.
	26/2	
	2004	Agúst Snuggendsson.

Stæplur veggur 60 cm uppfarir plötu

Guggar og hurdir úr P.V.C. prófil frá Guggar og Gardhús ehf Smíðsþus 10 Gardaba

50 mm hárpressud steinull undir plötu og innandis sökkjum þjappud fylling undir sökkjum og plötu

Stæplur eldvarnarveggur 600

310 30 120 120 65 585 310 30 120 120 65 585

Vörönd

Vörönd

Sólstofa 21,28 m²

Sólstofa 21,28 m²

Foldahraun 34
Guðrún Þórunn
Foldahraun 32
Guðrún Þórunn
Foldahraun 31
Ólafur Ólafsson
Foldahraun 30
F. Guðmundsson

310 30 120 120 180 120 120 120 120 310 30 120 120 180 120 120 120 30 310 310 940 940