

1 0. OKT. 2019

SSB

BYGGINGARFULLTRÚINN Í VESTMANNNAEYJUM

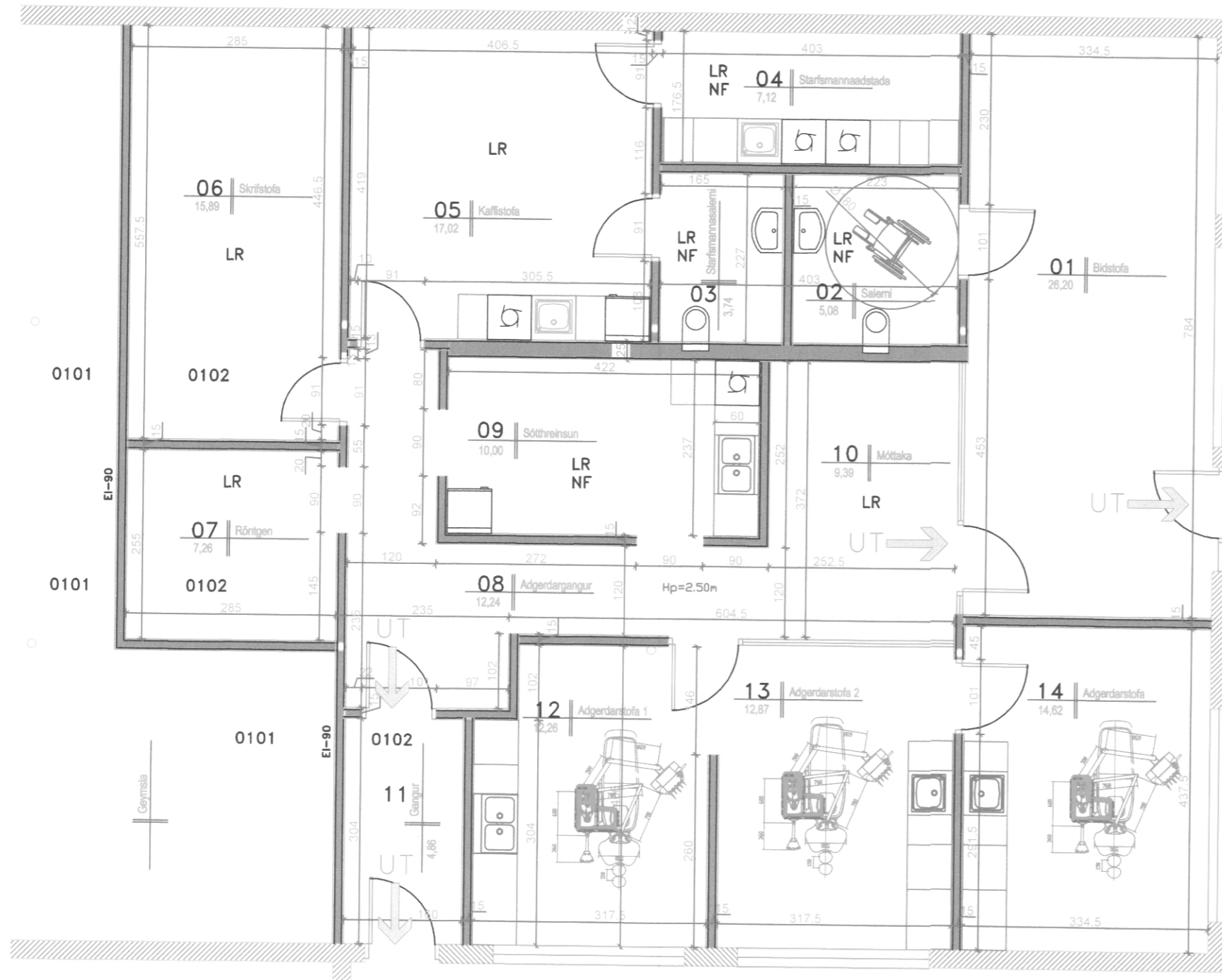

Lýsing
 Húsið við Flatir 29 er upphaflega telnað og byggt sem verslunarhús.

Fyrirhugaðar framkvæmdir við Flatir 29 eru á vesturhluta fasteignar (0102) og eru eftirfarandi.
 Gent er ráð fyrir að innrétta verslunarhúsnæðis sem tannlæknastofu. Aðgerðarstofur verða þrjár talsins, auk röntgenstofu, starfsmannaaðstöðu, sóttreinsirými, skrifstofu, kaffistofu, móttöku og starfsmannasalernis. Salerni við móttöku gerir ráð fyrir hjólastólaöngul. Móttaka verður við inngang. Til staðar verður þvottahús og geymsla. Sjá skráningartöflu.

Við hönnun skal hafa skal til hlífðar eftirfarandi Byggingarreglugerð 6.8. kaflil "Byggingar til annarra nota en íbúðar" Starfsleyfisskipti fyrir tannlæknastofur sem útgefn er af Umhverfisstofnun.

Útveggir: 20 & 25 cm Járnþent steinsteypa.
 Millidekki: 2 x 8" bitar c/c 40 cm.
 Þak: 2 x 8" sperrur c/c 80 cm.
 Gólf: 15 cm Járnþent vélslípuð steinsteypa.
 Milliveggir: 15 cm hjóðeinangraðir gipsveggir að undanskýldum vegg við salerni sem er 25 cm.
 Einangrun veggja: 4" plast.
 Einangrun þaksi: 8" steinull.

Klæðning veggja í röntgenrými skal hafa þar til gerðar blýþötur sem standast kröfur en aðrar klæðningar skulu vera í 1.flokk.

Loft hefðbundnið kerfislöft, gipsklætt. Klæðning í 1.flokk.

Gólf dúkklögð og veggir málaðir.

Í húsið skal setja viðurkennt brunavilðvörðunarkerfi tengt vaktstöð. Stjórnstöð SST í móttöku. Í hverju rými verða settir reykskyngjarar. Á gangi verða staðsett slökkvitæki í samráði við eldvarnareftirlit. Útgangar verða merktir neyðarlýsingu.

Öll lokuð rými verða útloftuð með vélrænni loftræingu. Sorpgeymsla verður staðsett í port.

LR Loftræsting
 NF Göfniðurfall
 0102 Rýmsaðgreining

MIÐSTÖÐIN
 Í MEISTARA HÖNDUM

Verkhelti:	Flatir 29	daga:	05-07-2019	nr:		daga:	breyting:
Verkhelti:	Aðaluppdráttir	Verkhelti:	1013				
mkv:	1:50	Telna nr:	001				
Samþykkt:							