

GRUNNMYND 1:100

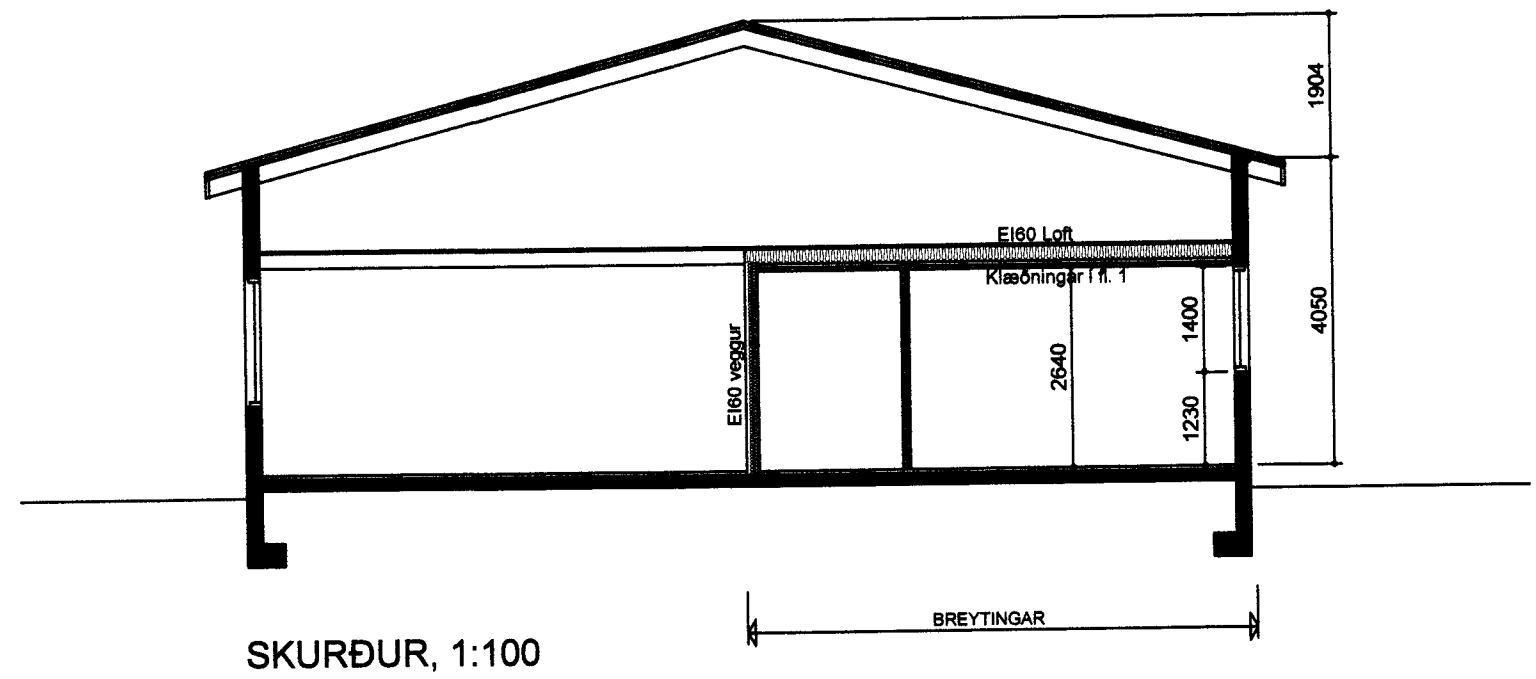

SKURÐUR, 1:100

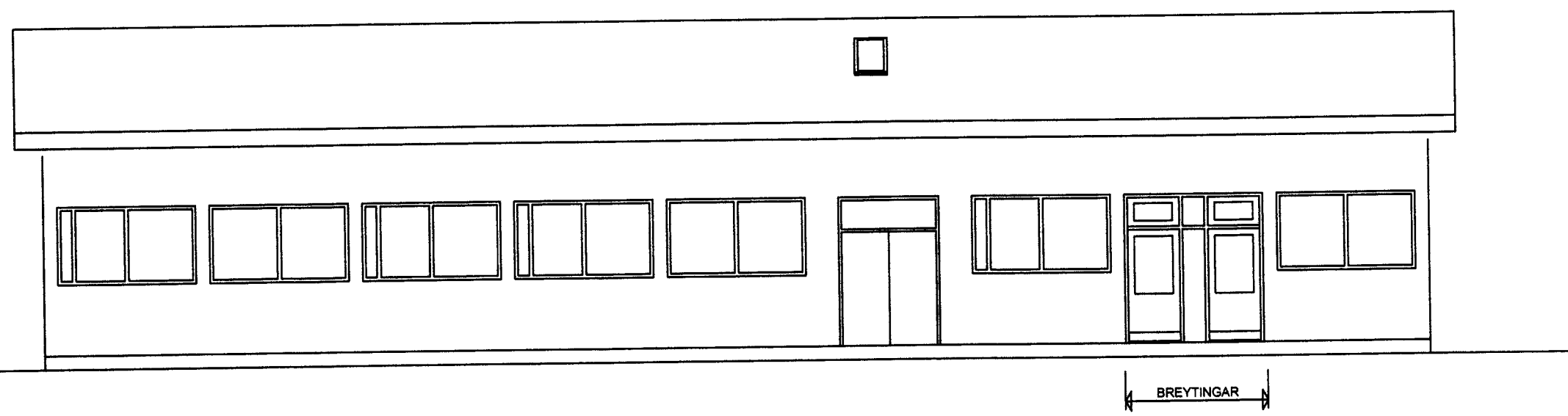

VESTURHLIÐ, 1:100

Signature: *Sigurður Bj.*

SKÝRINGAR:  
 BO = Björgunarpopp  
 RS = Reykaskynjarí  
 Slt = Handsökkvitæki  
 LR = Ústofun úr gluggalausum rýmum  
 GnF = Gólmúurtöl í votrymum

BREYTINGAR:

**BYGGINGAR OG BRUNAVARNALÝSING:**

Húsið er skrifstofu og iðnaðarhús byggt árið 1974. Húsið er steinsteypt, einangrað að innan og með einangruðu sperrupaki og bárujárn á þaki. Hluti hússins verður gerður að þrem litlum einstaklingsíbúðum, sem hafa séringgang utan frá og eru skilar frá öðrum hlutum hússins með eldtraustum veggjum EI-60. Allar íbúðirnar hafa rýmingu beint út. Veggir eru gerðir úr einangraðri trégrind (steinull) með 13 mm gífsklæðningu í fl.1. Loft er niðurtekið, úr trégrind og einangruð með 150 mm steinull og klædd að neðan með 13 mm gífsklæðningu í fl.1. Snýrtíngar eru klæddar með rakaheldum plötum. Á gólfum er parkett en flisar á baðherbergjum. Upphitun er með miðstöðvarofnum. Handsökkvitæki skal staðsett við útganga. Reykskynjarar skulu staðsettir í öllum íbúðunum. Rafmagnstöflur og lagnir frá þeim skulu ekki skerða brunapól EI-60 veggja. Tryggja skal með viðeigandi blöndunartækjum að neysluvatn sé ekki heitara en 60°C á töppunarstað.

VERK: **FLATIR 31**  
 VESTMANNAEYJUM

TEIKNING: GRUNNMYND, ÚTLIT, SKURÐUR  
 KVARDI: 1:100  
 BLAÐASTÆRD: A2

**M.V.M**  
 MANNVIRKJAMEISTARINN EHF  
 Laxalind 2, 201 Kópavogi  
 stefanlax2@simnet.is GSM:848-1316

STEFÁN INGÓLFSSON ARNARTEKT-TEL 010261-4359  
 Kópavogi 11.11.2011  
 Verkefni nr.0471, Teikning nr. 0471-MVM-1002