

A-A MKV.: 1:20.

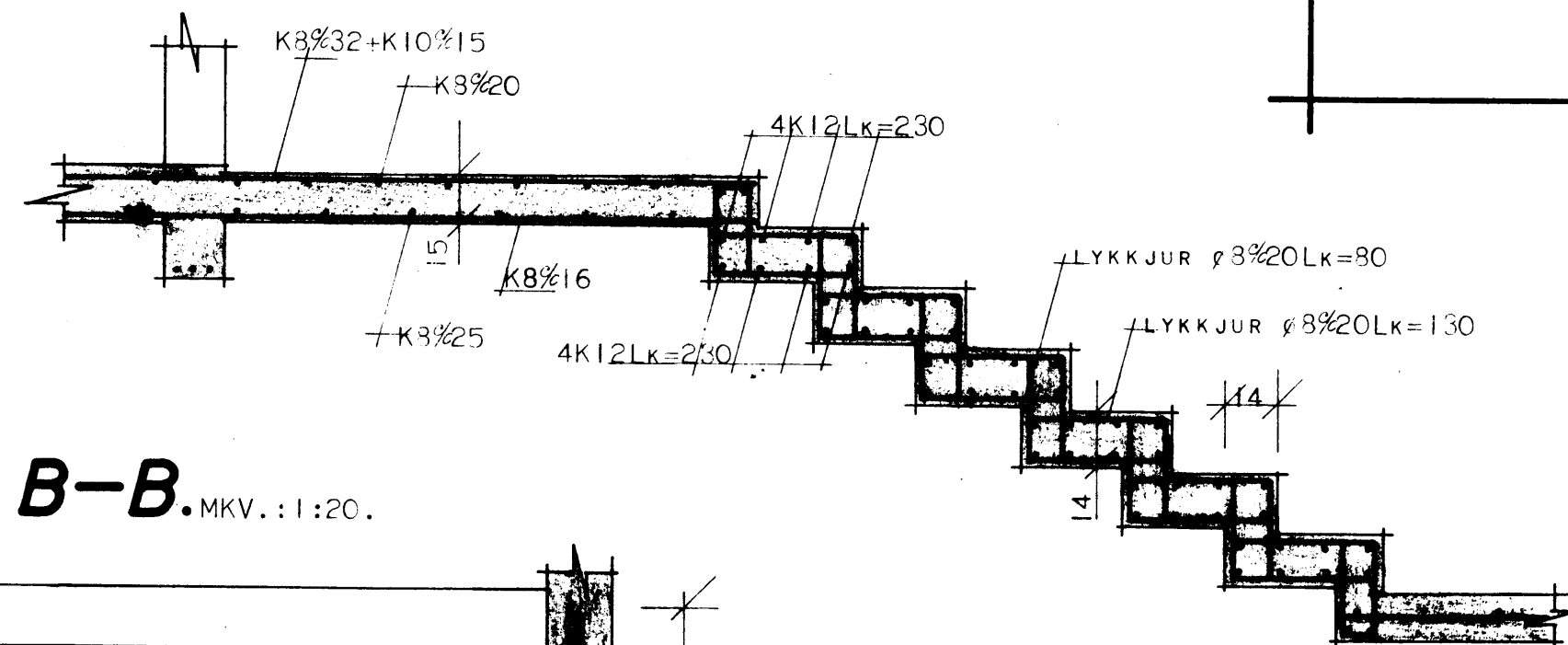

B-B MKV.: 1:20.

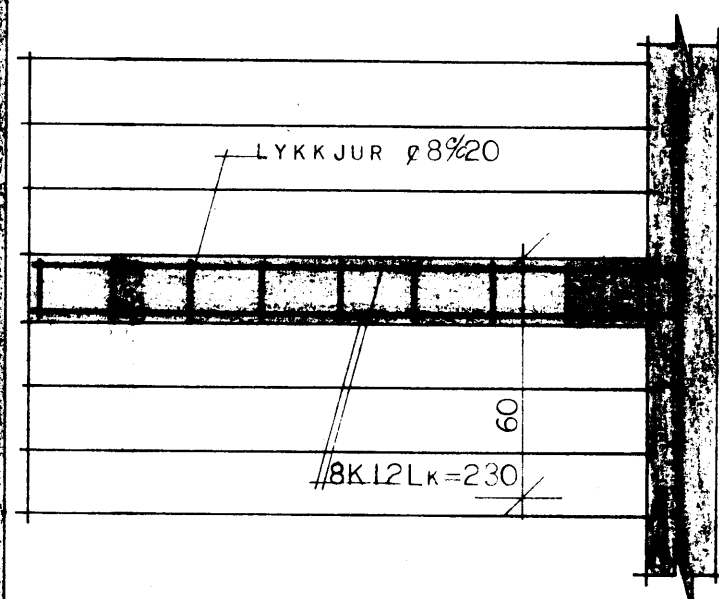

MERKINGAR:

- MERKIR AD UPPBEYGGJUR BYRJA.
- JÁRN Í NEDRA BORDI Í PLÖTU
- JÁRN Í EFRA BORDI Í PLÖTU
- TALA Í HRING ER PLÖTU PYKKT Í CM.
- AD NEDSTU JÁRN Í PLÖTU LIGGI SAMSIDA MERKI.

S1 MKV.: 1:20.

LÓDRÉTT 4 K 12
LÁRÉTT LYKKJUR
ø 8 % 15 Lk=75cm

SKÝRINGAR: SEMENTMAGN Í VEGGJASTEYPU SÉ 250 KG/M³ STEYPU (S200), EN Í LOFTPLÖTUM 300 KG/M³ STEYPU (S250). NOTA SKAL LOFTBLENDI OG VÍBRERA STEYPU.

NOTA SKAL KAMBSTÁL K 40 MED RJ=2000 KG/CM² OG ER ÞAD AÐKENNT MED K Í LYKKJUR SKAL NOTA STÁL 37, SEM ER AÐKENNT MED Ø.

SIGMÁL STEYPU SÉ 4 - 6 CM.

JÁRNBINDING: UPP MED OG UNDIR GLUGGA OG HURÐAÐP KOMI 2 K 10, EN YFIR ÖP KOMI 3 K 10. NEMA ANNAD SÉ TEKID FRAM Á TEIKNINGU. LÁRÉTTU JÁRNIN NÁI MINNST 70 CM ÚTFYRIR ÖP EÐA SÉU SAMFELLD UM FLEIRRI ÖP. LÓDRÉTTU JÁRNIN NÁI FRÁ BOTNI Á UNDIRSTÖÐUM OG AÐ ÞAKSKEGGI VÍXLLÖG Í STEYPUKILUM UM 50 CM. Í PLÖTUM BEYGIST ANNAD HVERT JÁRN UPP Í EFRI BRÚN PLÖTU Í ÞEIRRI FJARLÖGÐ FRÁ VEGG, SEM MERKT ER MED PUNKTA LÍNU TNN Á TEIKNINGU.

ÞIL MILLI JÁRNA ERU GEFIN MILLI BEINNA JÁRNA INNBYRÐIS OG UPPBEYGGÐ JÁRNA INNBYRÐIS. K 8 % 40 MERKIR KAMBSTÁL K 40 8 MM JÁRN MED 40 CM MILLIBILI HÁLT AF MIÐJU JÁRNI Á MITT JÁRN.

ÖLL MÁL ERU GEFIN Í CM NEMA JÁRNASTÖRÐIR Í MM.

Í STEYPUKIL MILLI HAGA KOMI LÓDRÉTT K 8 % 30 Lk=115 CM.

GRUNNMYND MKV.: 1:50.

B1 MKV.: 1:20.

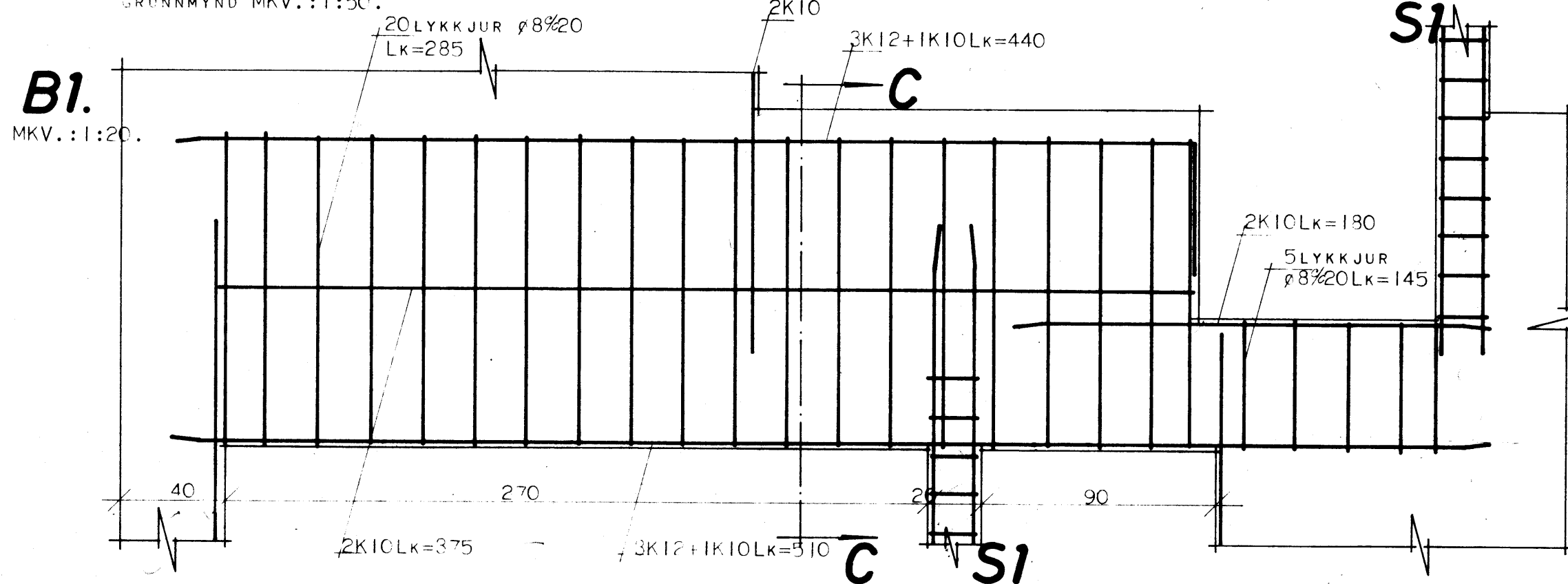

C-C MKV.: 1:20.

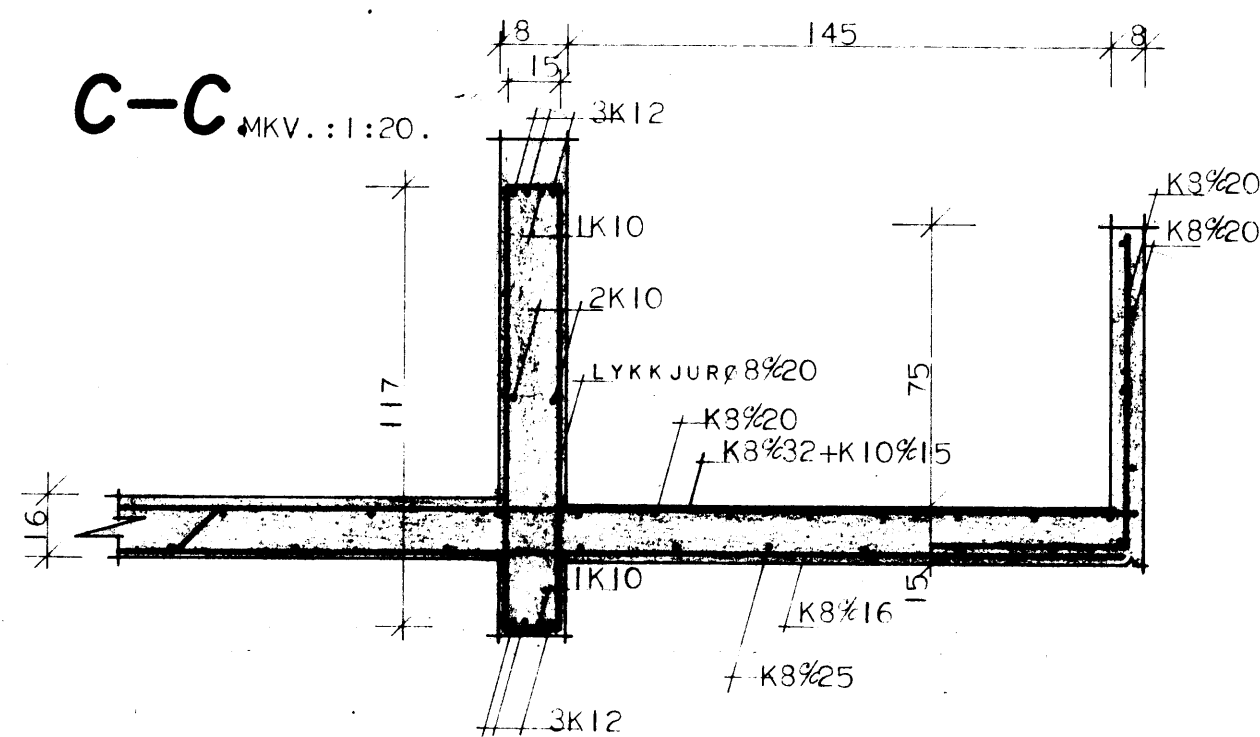

| | |
|--|--|
| HÚSNÆÐISMÁLASTOFNUN | ÞÍKISINS. |
| JÁRNBENT STEYPA LOFT YFIR KJALLARA. | SÉRTEIKNING VERK NR.: 91-A. OKT. 1971. |
| MKV.: 1:20. 1:50. | |