

Vestur

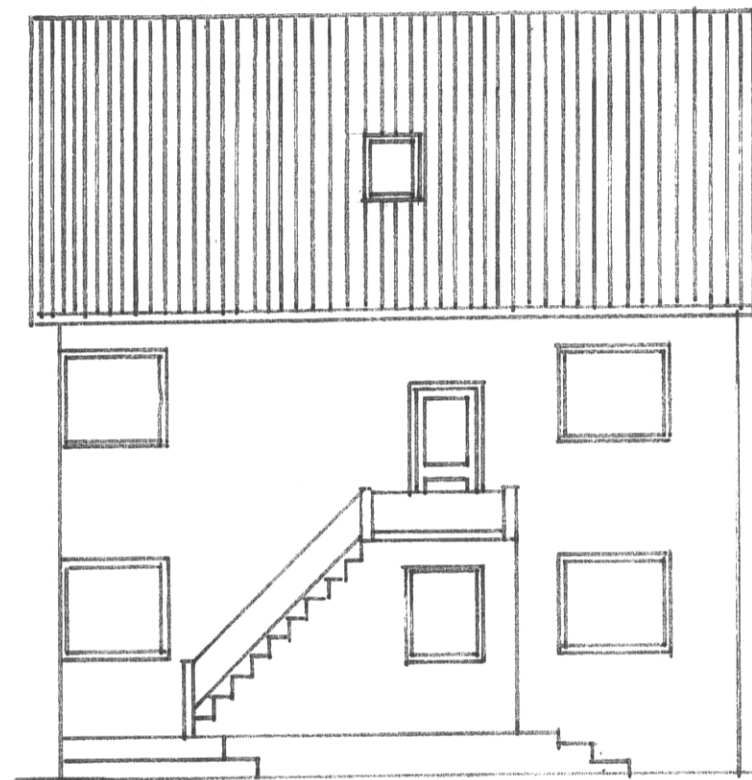

Sudur



Austur



Nordur

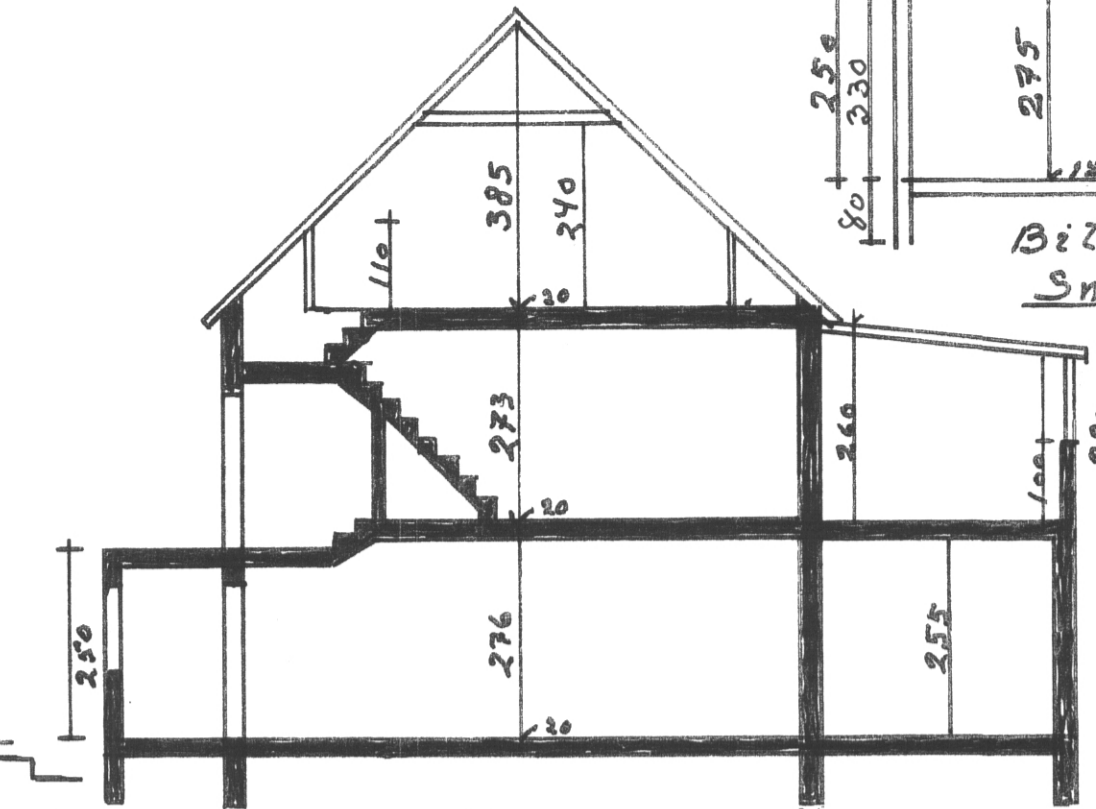

Snid A-A

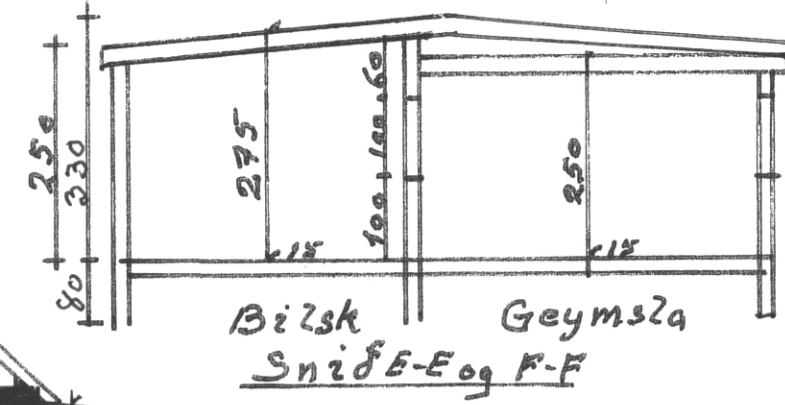

Bilsk Geymsla Snid E-E og F-F

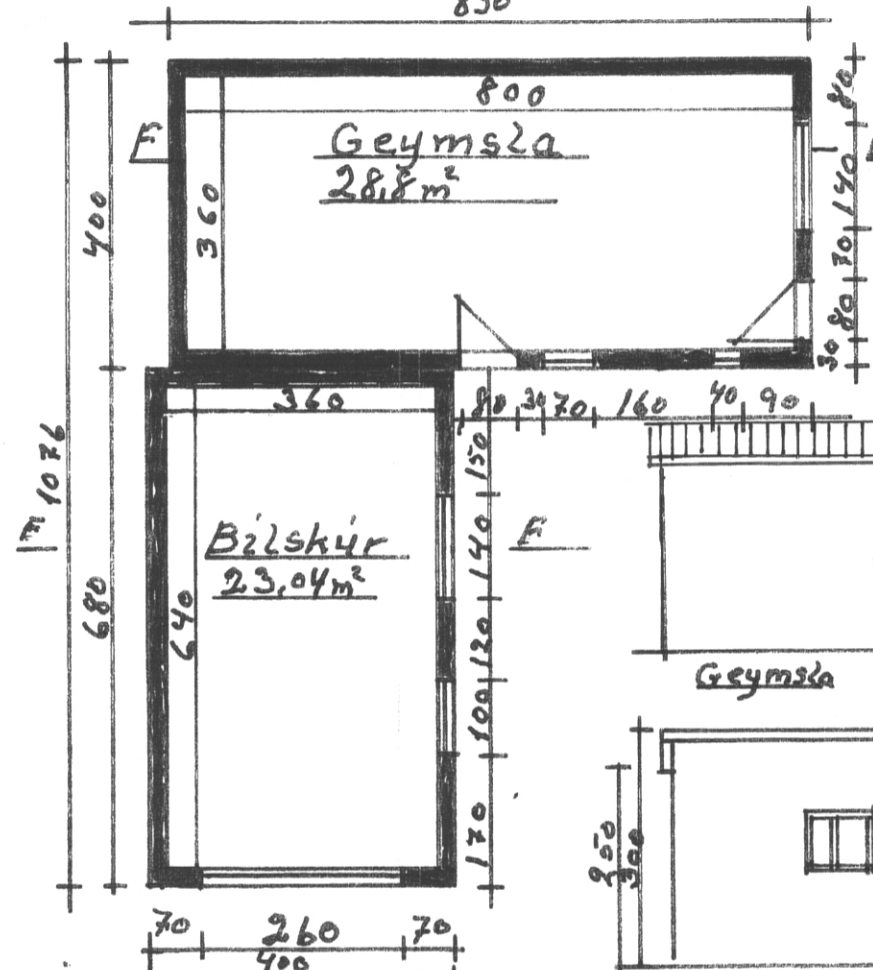
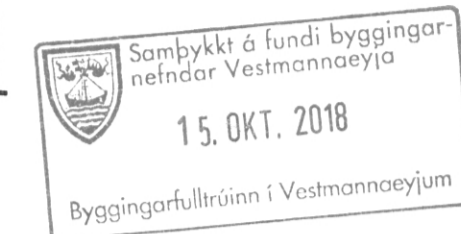

Nordur hlíðar Geymsla og bilsk.

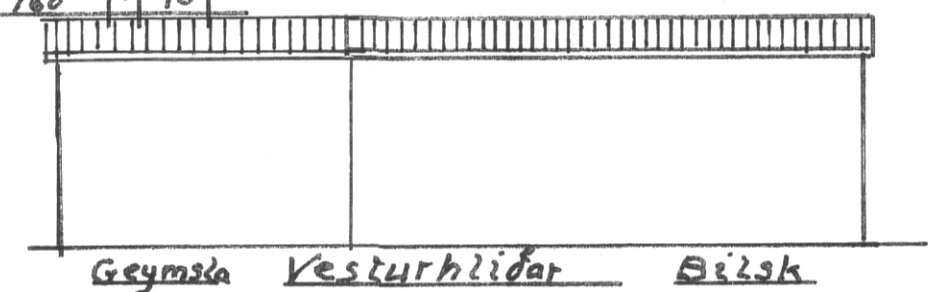

Geymsla Vesturhlíðar Bilsk

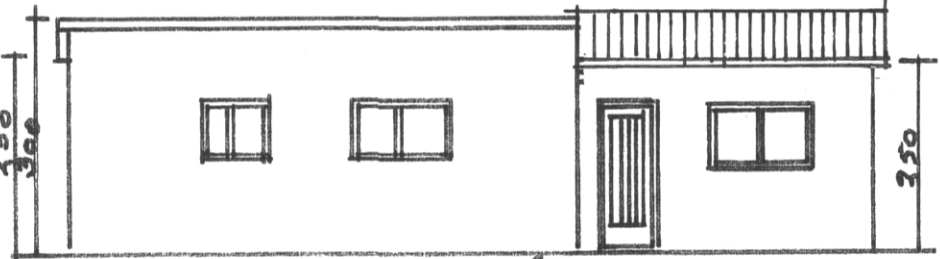

Bilsk Austurhlíðar Geymsla

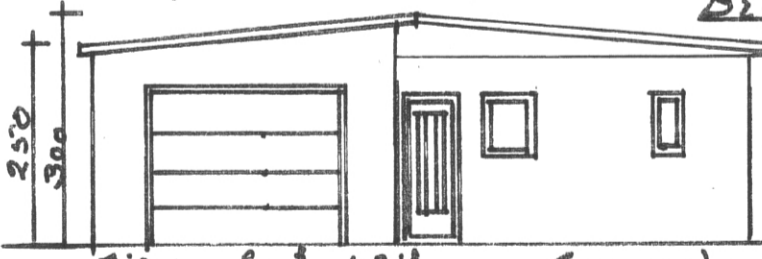

Bilsk Sudurhlíðar Geymsla

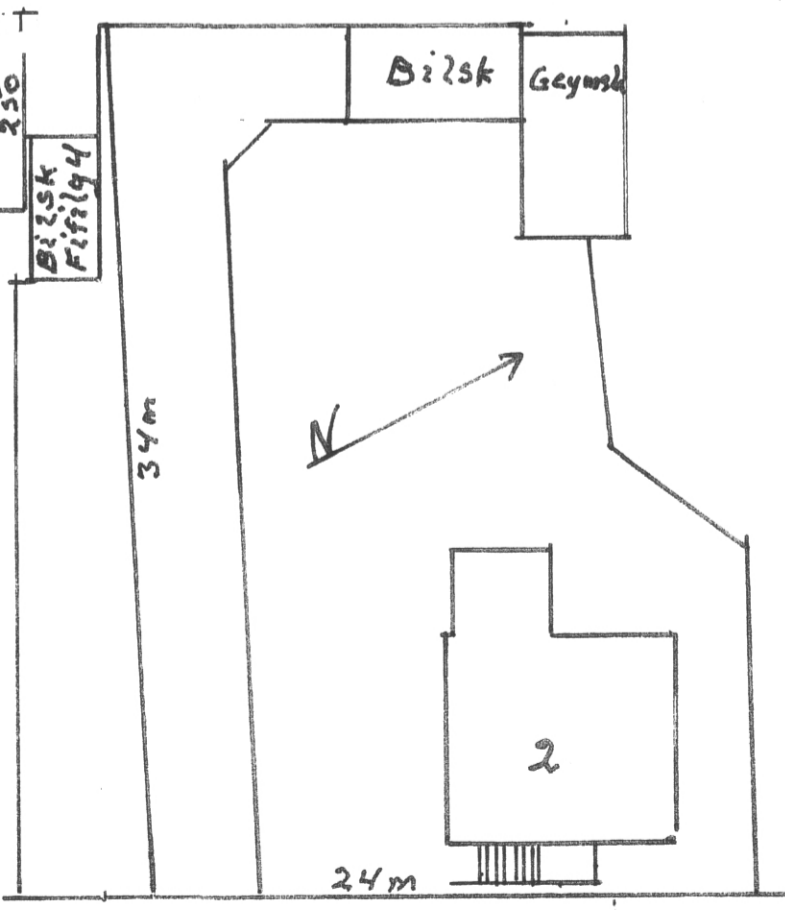
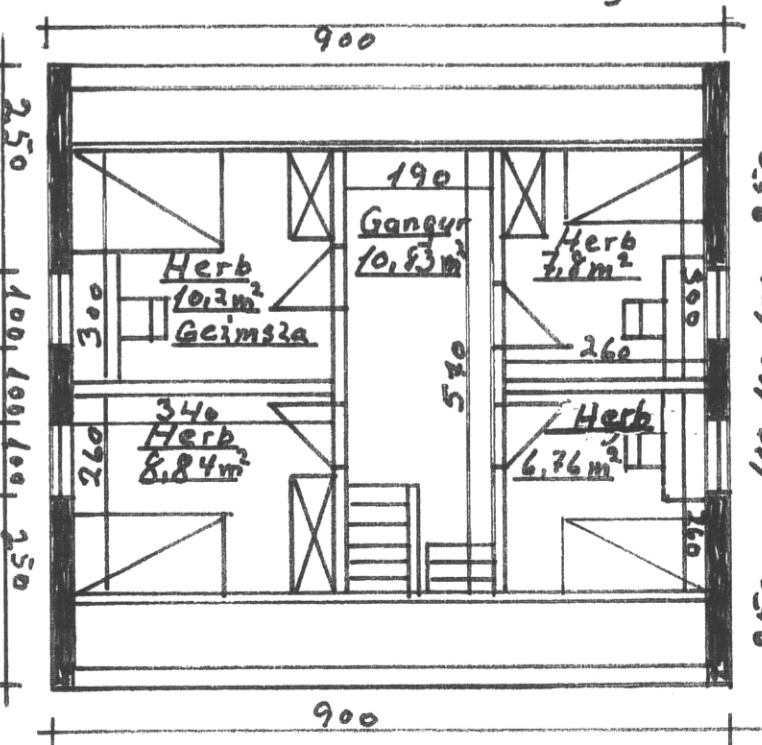

Fífílgata

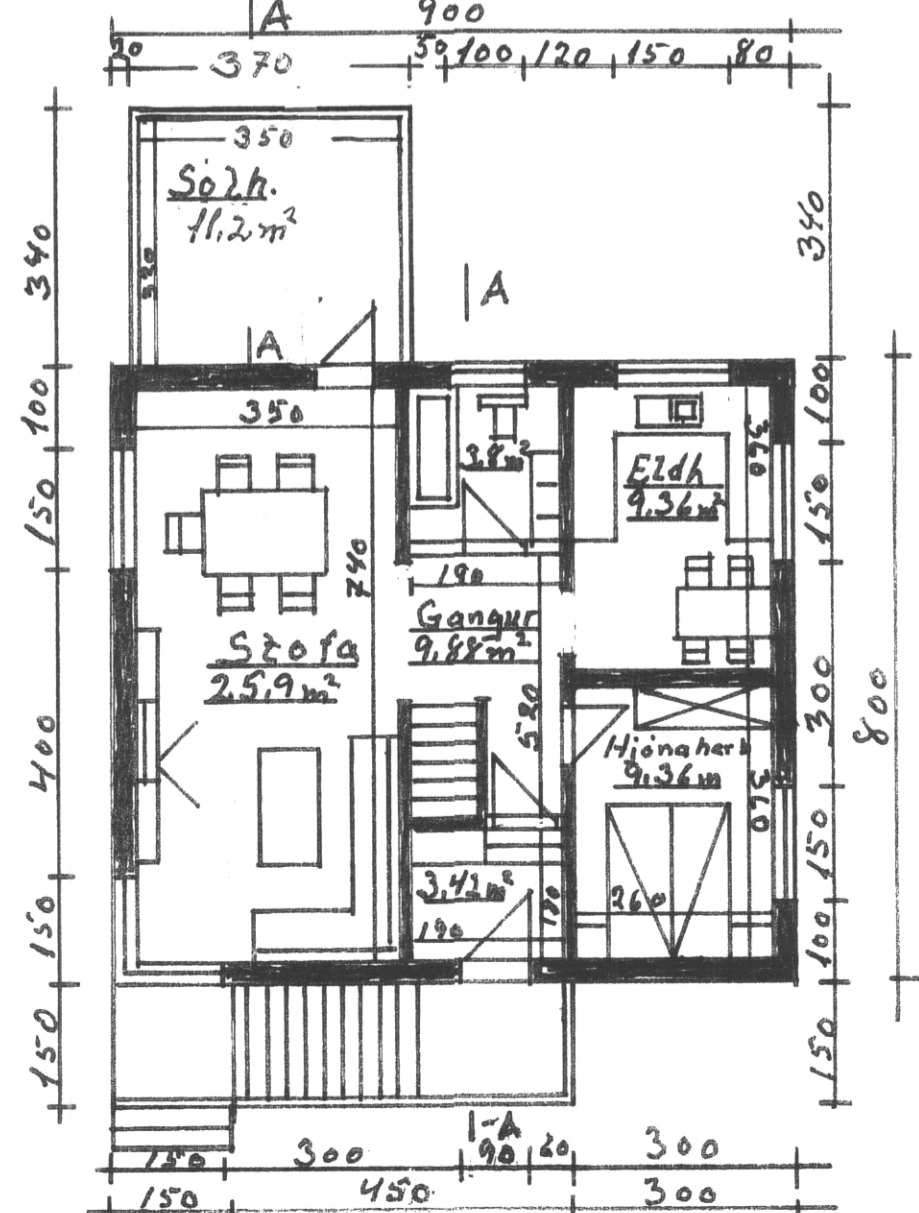
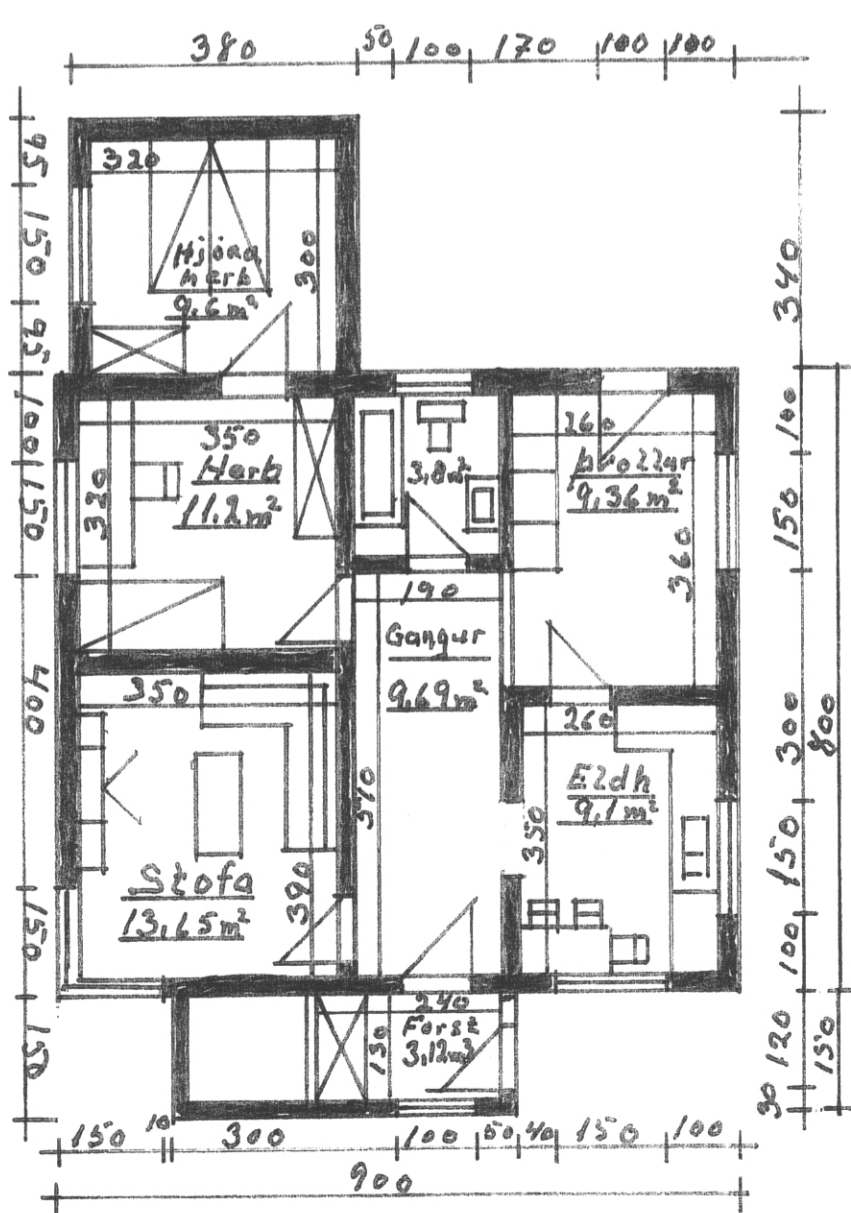

Fífílgata 2: Byggingar  
 Lýsing:  
 Stæptir og járnhentir  
 Hlívæggir, stæptir og  
 einangradir að innan með  
 sömm einangrun. Hlívæggir  
 eru múrhlíðadír að innan  
 og utan. Milli veggja eru  
 stæptir og múrhlíðadír.  
 Milli veggja í risháð eru  
 limbur veggir (forskalið) muraðir  
 bak: Sperrur 50x150mm c-c 80  
 bakjárn, þakpappi, 25x150mm  
 bordaklæðning, 120mm gleru27  
 rakavarnarlag, rafmagnsgrind  
 sponngleru og (forskali) murað.  
 Gluggar úr furu með tvöföldu  
 gleri.  
 Sólhús úr furu gleggjaeiningum  
 Sperrur úr furu 50x150mm plexiglar  
 í þaki tvöfallegir í veggjaeiningum  
 Hlívæggir með stæptum  
 sökkli, hlívæggjum og plötum  
 járnhentum. Gluggar úr furu,  
 einfald gleri.  
 Bilskúr: Stæptir sökkjar  
 og hlívæggir ásamt gólfplötu.  
 Þak sperrur 50x150mm furu  
 c-c - 80, þakjárn, þakpappi  
 25x150 bordaklæðning.  
 Gluggar og hurf úr furu með  
 einföldu gleri.  
 1. Háð er sér eign nema þrotthúsi  
 er sameign. 2. Háð og risháð  
 ásamt hlívæggjum og bilskúr  
 er sér eign en þrotthúsi á háð  
 er sameign með lagannar háð.  
 Stærð þrotthúsi 9,36m² - 12m² - 33,12m³  
 Stærðir: Netto, Brúttó, Rúmmál  
 1. Háð: 69,52m² - 89,12m² - 236m³  
 2. Háð: 61,72m² - 72m² - 194,4m³  
 Sólh: 11,2m² - 13m² - 33,8m³  
 Rish: 44,43m² - 72m² - 144m³  
 Samt: 182,07m² - 240,6m² - 592,4m³

Bilsk: 23,04m² - 27,2m² - 74,8m³  
 Hlív: 28,8m² - 34m² - 85m³  
 Stærð, lóðar 700m²  
 Hlívæggir háð 250m² Gluggar 33,3m²  
 Hlívæggir 4,5m² Sólhúsi 14,5m²  
 Þak: 104,5m² Hlívæggir 16,4m² Þak  
 Sólhúsi 7,7m² Bilsk og geymsla:  
 Hlívæggir 75m² Gluggar 2m² Hlív 7m²  
 Þakplötur 32m² + Hlívæggir 7m²  
 Máltekni  
 1:100  
 1:300  
 Önefnd  
 máltekni  
 Teiknad  
 í ágúst  
 2008

Fífílgata 2  
 Grunnmyndir,  
 Hlív, þrotthúsi og  
 afstöðumynd á  
 húsi, bilskúr og  
 hlívæggjum.  
 Þak og hlívæggjum og  
 breyting á sólhúsi.  
 Agúst Hreggson