

Austurhlid

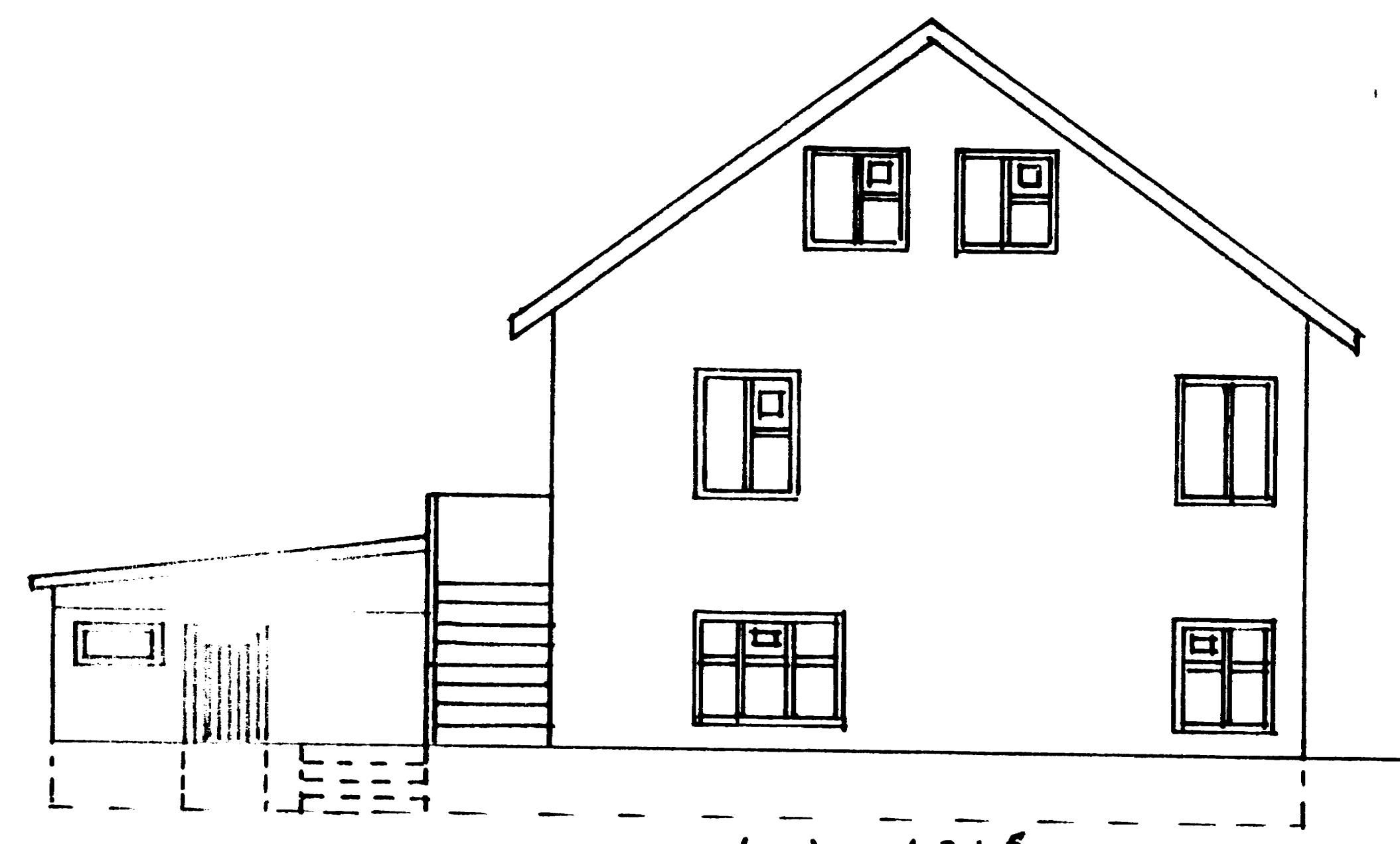

Vesturhlid

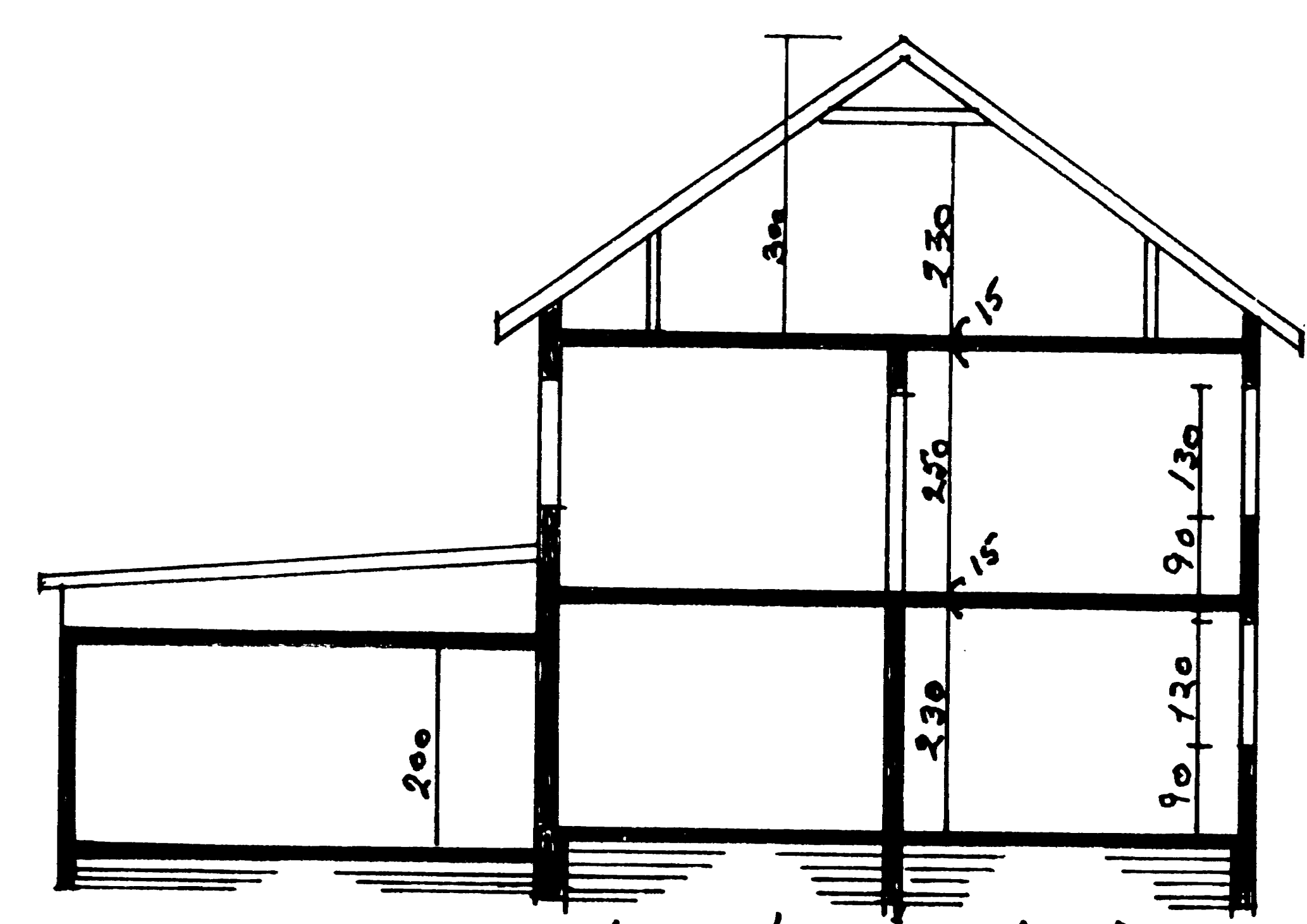

bverskurður A-A

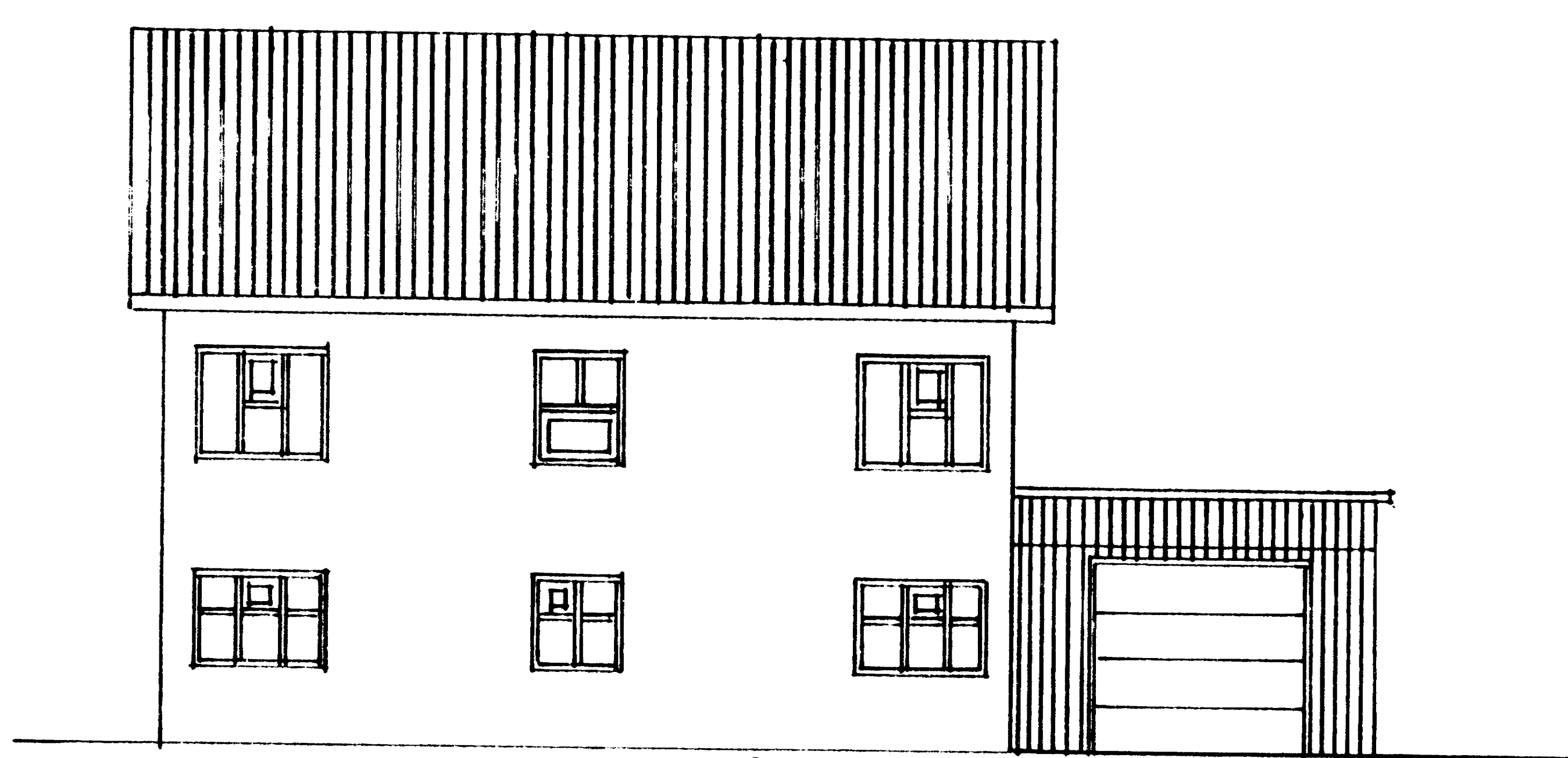

Sudurhlid

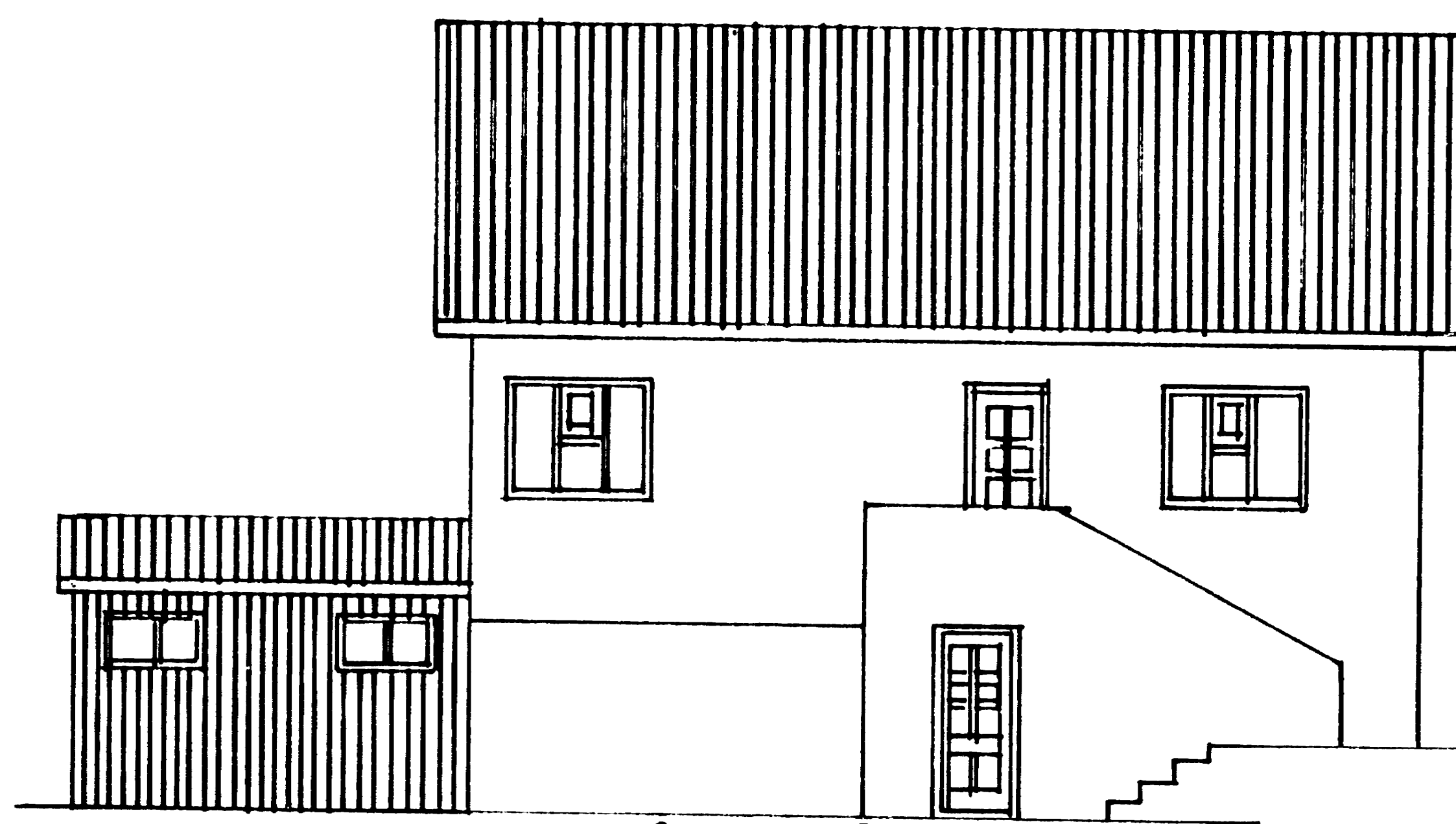

Norðurhlid

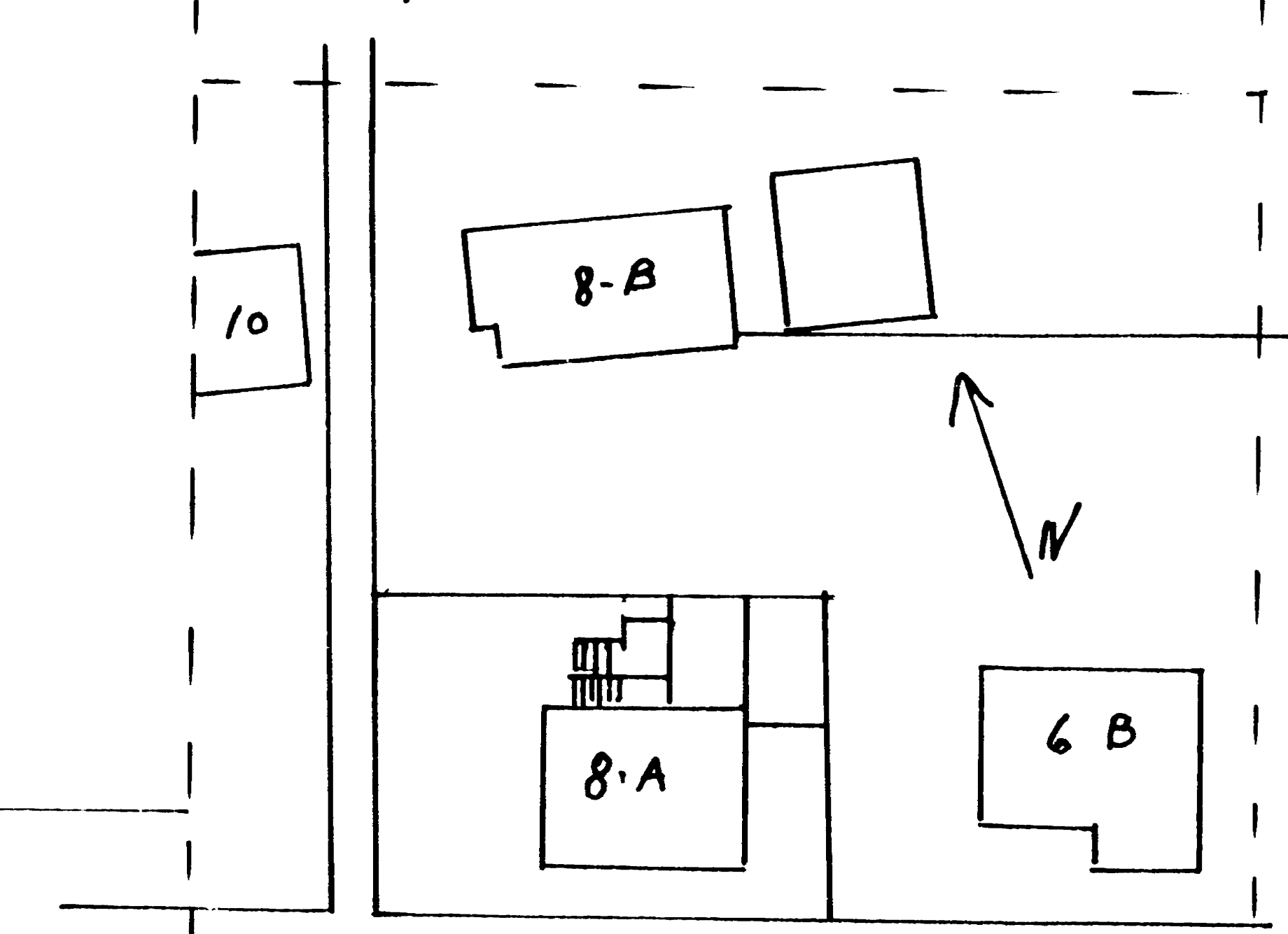

Faxastigur

Faxastigur 8i Byggingarlýsing. Steiptir og járnbeittir sökkjar, útvæggir og plötur. Útvæggir eru einangradir af innan með söm einangrun og múradir að utan og inn. Milliræggi eru steiptir og murchaðir nema ríshad eru timburvæggir.
 Þak: Sperrur 50x150 mm eða kladdar með 25x150 mm bordaklæðningu þakpappa og þarujarni. Milli sperra 100 mm steingul Akaserra, rafmagnsgrind og loftþöplur Gluggar: Plastgluggar með tvöföldu kleri.

Bilskúr: Steiptir sökkjar, útvæggir og gólfplata. Þak: Sperrur 50x150 e-e-ko 25x150 bordaklæðning, þakpappi og þarujarn. Gluggar útfuru með tvöföldu kleri. Útvæggir kladdir utan með þarujarni. Útígeymsla: Steiptir sökkjar væggir gólf og loftplata (Gamall vatnsbrunnur) Gluggar og úthurd útfuru. Einfalt gler og gluggar.

Nedsta had e: sereignarhúsi
 Stærð: 63,5m netto 72,25 bruttó 178m²
 Midhad, rishad, bilskúr og útígeymsla er sereign
 Stærðir: netto - bruttó - Rumma
 Midhad: 63m - 72,25m - 193m³
 Rishad: 40m - 72,25m - 143m³
 Bilskúr 22m - 25m - 65m³
 Útígeymsla 18m - 20m - 44m³
 Fláarmál útvæggja húss: 200,5m Bilsk: 54. Útígeymsla 18. Gluggar 2 húsi 25m² úthurder 38m². Fláarmál þaks 11,3m þar af úlafs-stöda 10,5m²

Bilsk: þak 28m² ulafs-stöda 2m², Gluggar 1,2m² bilsk. hurd 5,1m² Útíge: Gluggar 0,5m² Úthurd: 1,6m²

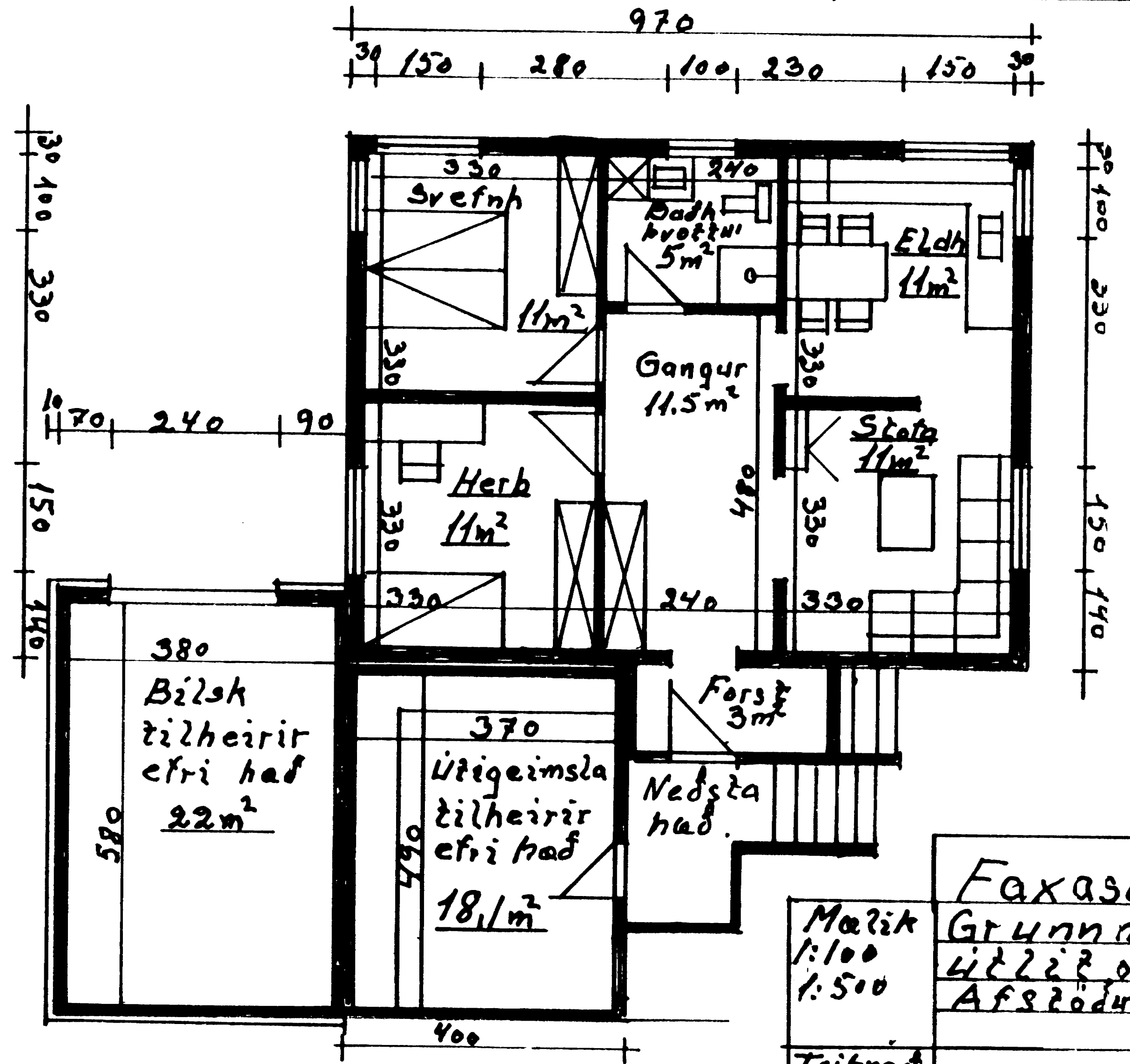
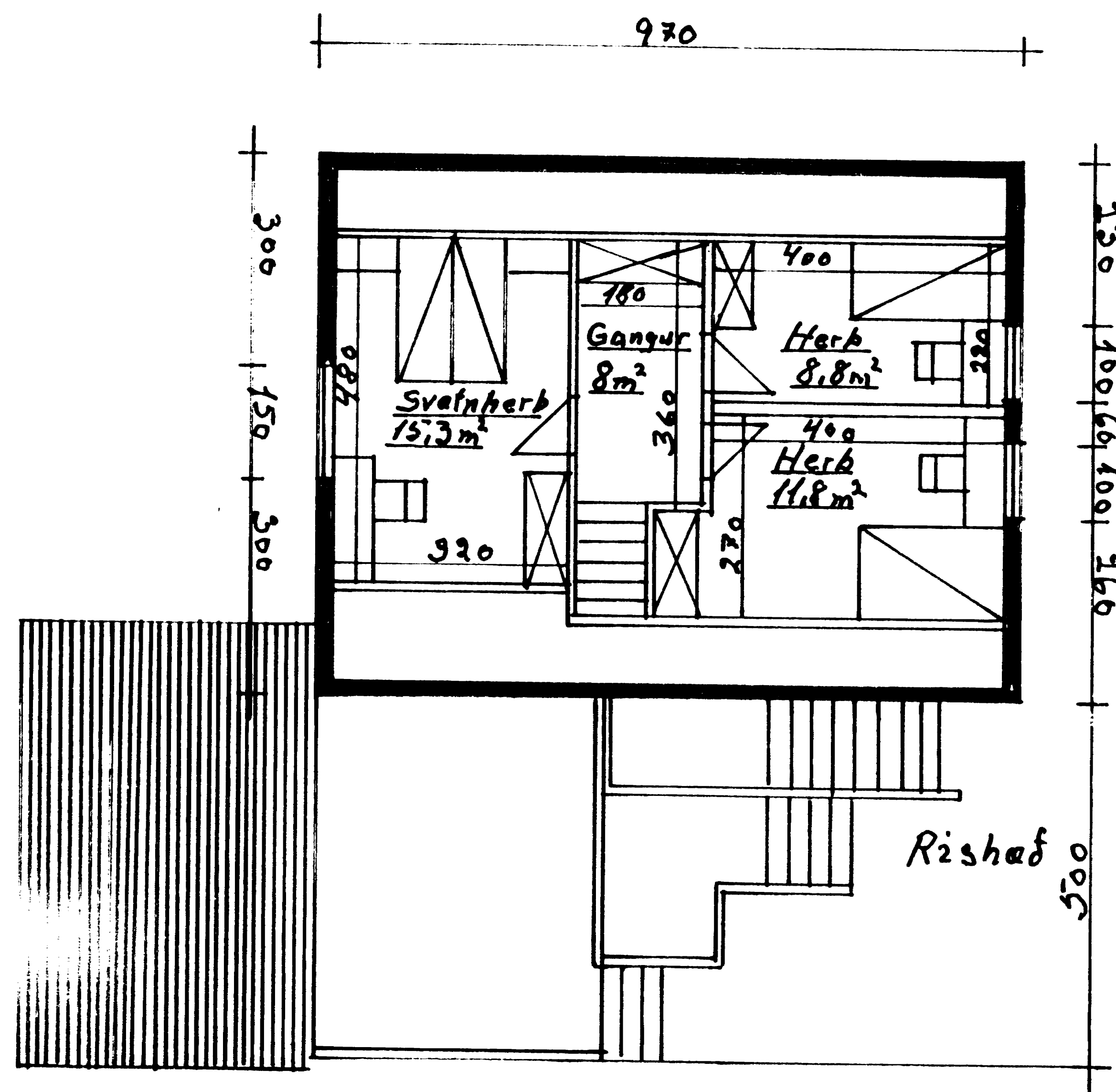
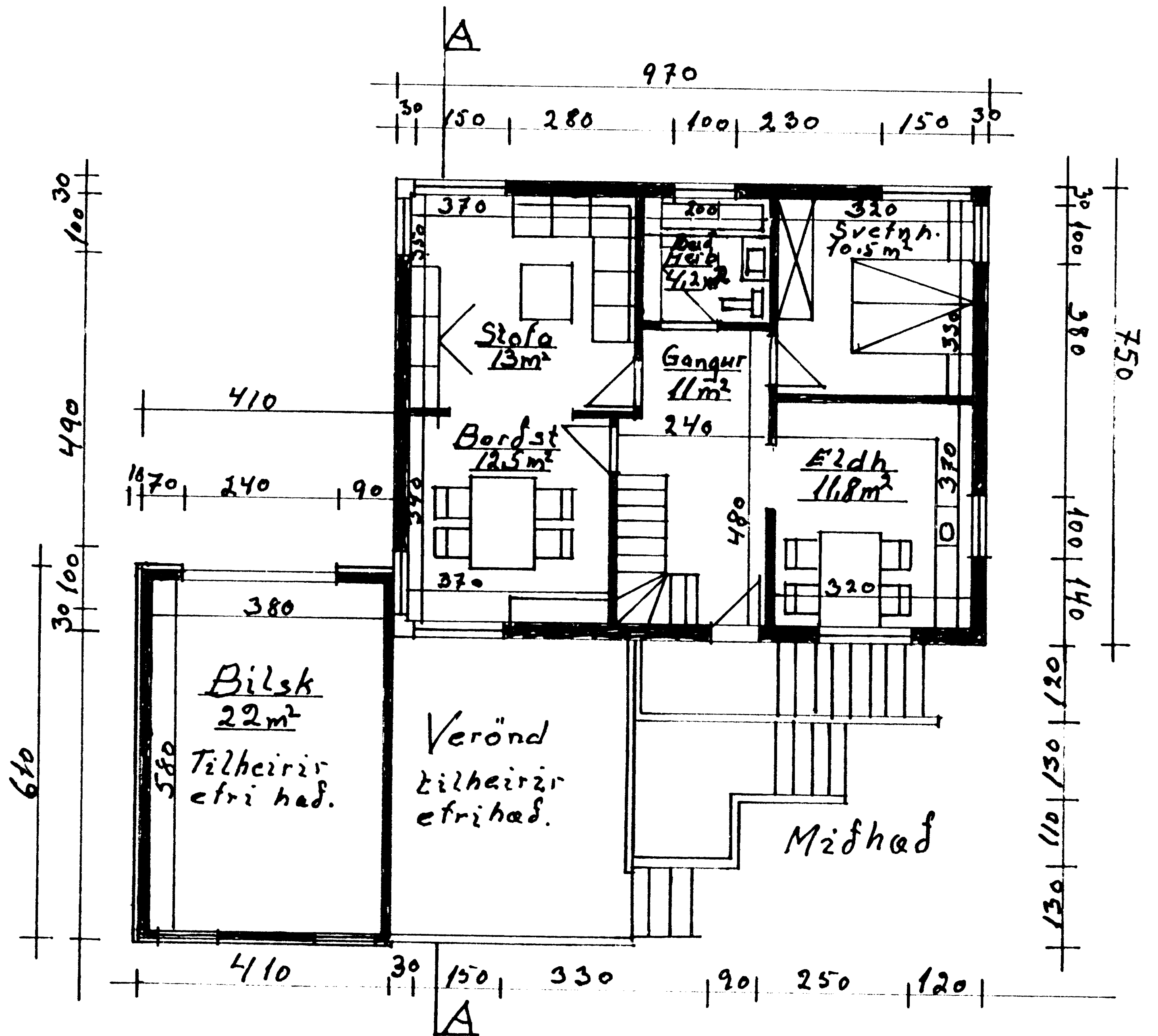

Faxastigur 8a
 Grunnmyndir
 Útlit og bverskurður.
 Af sáðarmynd

Mælik 1:100
 1:500

Teiknad. í febrúar 2009

Guðst. Þorgeirsson