

VESTUR.

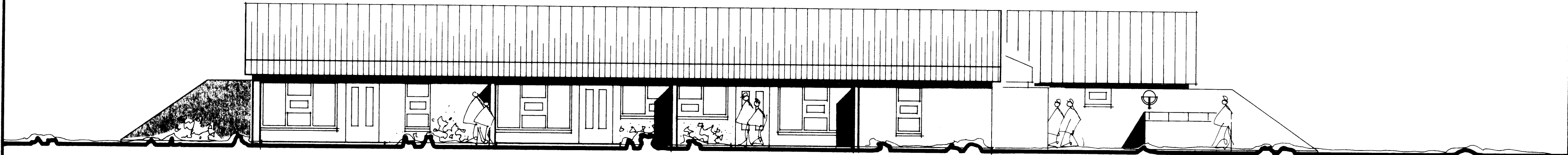

AUSTUR.

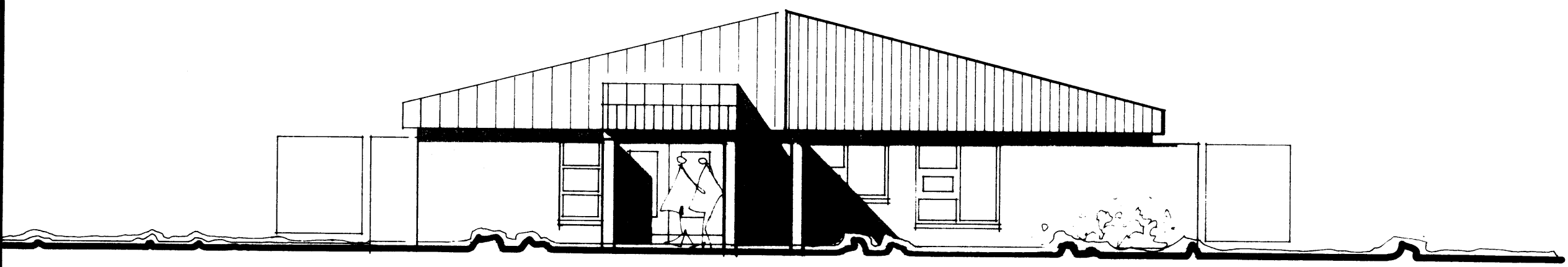

NORDUR.

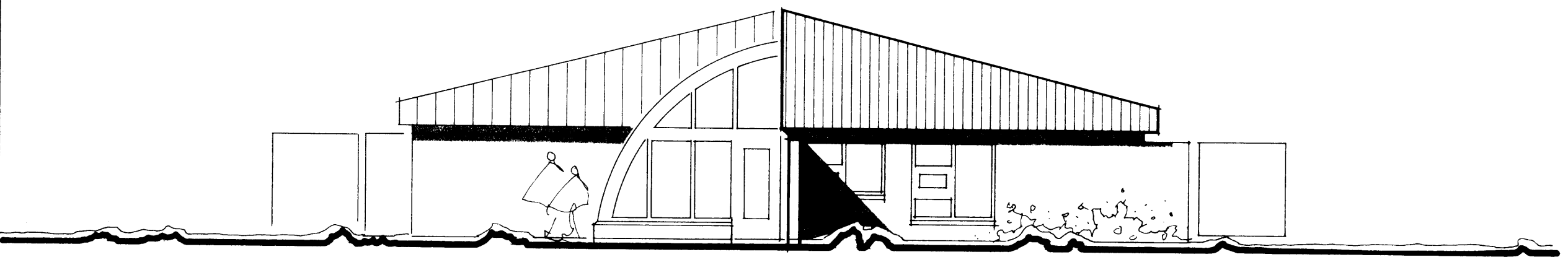

SUDUR.

STAFDIR.

Nettóflotarmál einstaklinga í 01-02 og 01-05.....	40,3 m ²
Nettóflotarmál hjónabúna 01-01 og 01-0.....	42,3 m ²
01-03 og 01-04.....	33,1 m ²
Brúttóflotarmál 1. hæð.....	+26,0 m ²
Brúttóflotarmál segulstofu í 1. hæð.....	34,1 m ²
Brúttóflotarmál hása.....	1840,0 m ²

SKUNANÁL.

- Í gangi og í setustofu komi þarfnagáfan, en slátturáfan í 1. hæð.
- Inngangur á 1. hæð verði B-0.
- Steðgætt og gætt skapjónu og slátturáfa ávarðist í samráði við slátturáfaráttgjafa stjórnina.

15.05 84

ÁSKA: Allar innviðir verði 90/200 cm *Guðjónsson*

TEIKNISTOFA GYLFI GUÐJÓNSSON ARKITEKT FAÍ DSA SKÓLAVORDUSTÍG 3, 101 REYKJAVÍK SÁMI 28740		STAFDIR ALDRADRA við Hraunbúir Vestm. 2. hæð.	
		VERK 84-212	BLAD 104
HANNAÐ EV	TEIKNAD EV	REYKJAVÍK 1984-04-15	BREYTT
KVARDI	1:100	<i>Guðjónsson</i>	