

Suðaustur útlit
1: 100

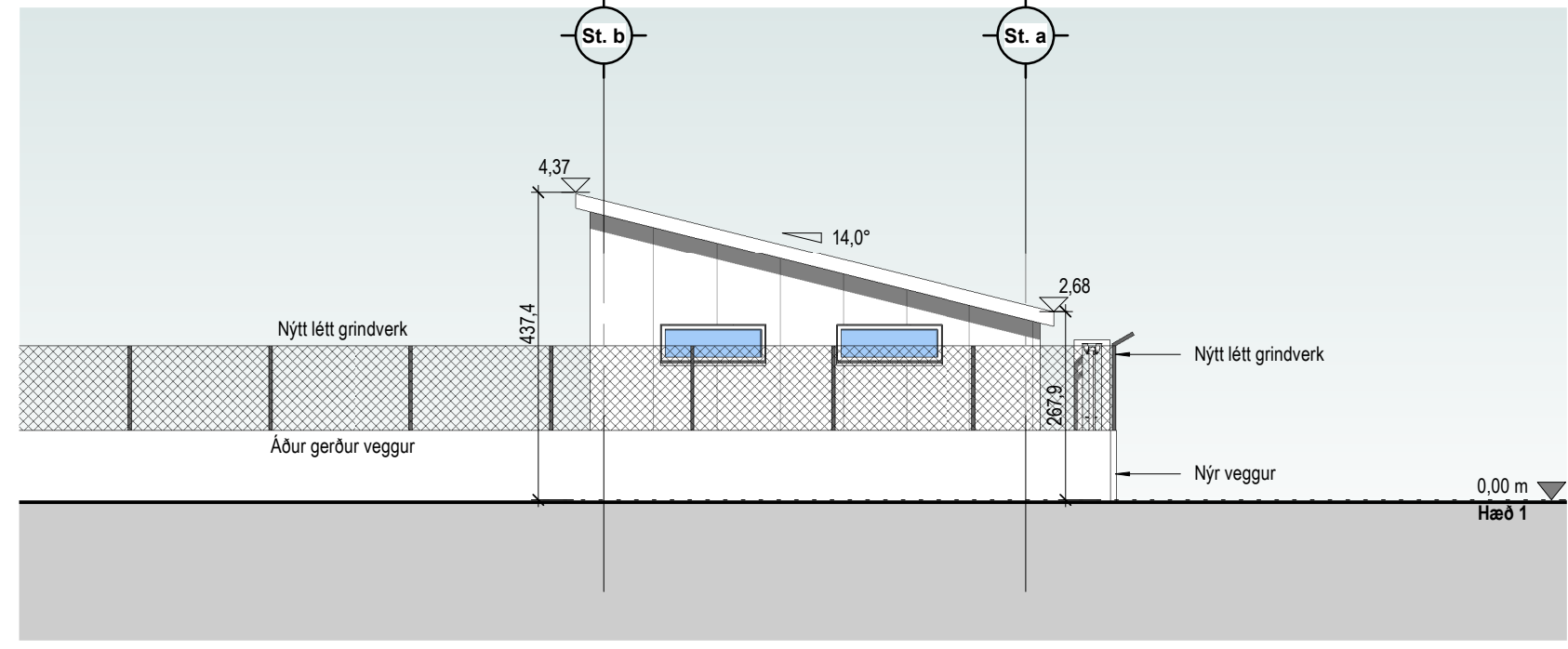

Norðaustur útlit
1: 100

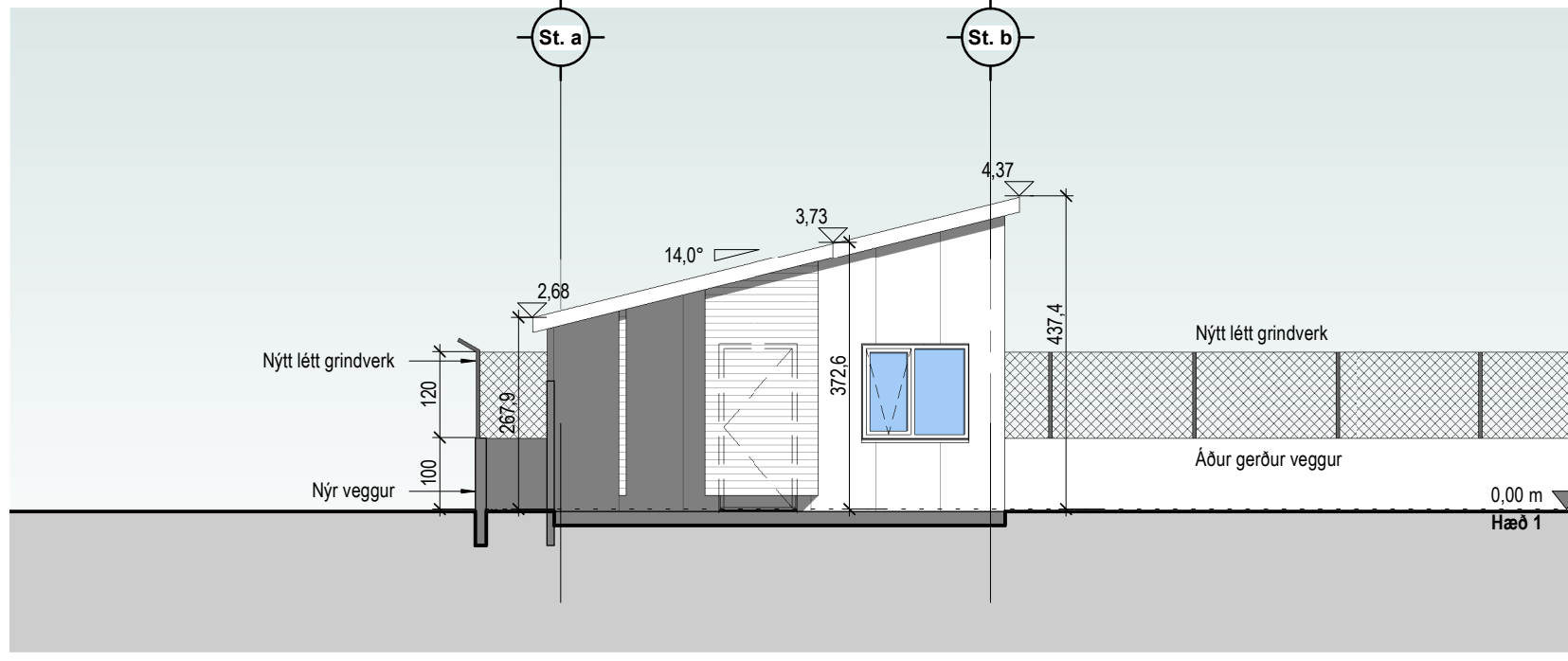

Suðvestur útlit
1: 100

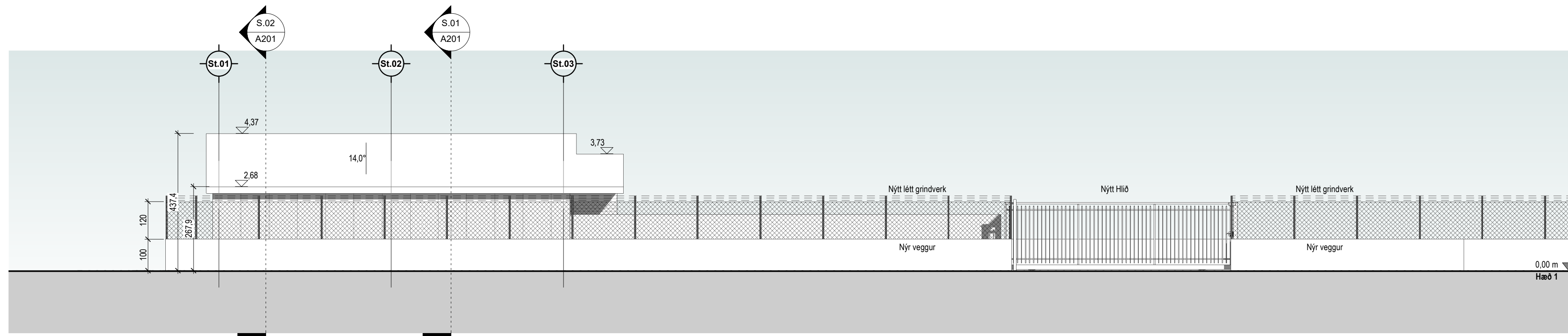

Norðvestur útlit
1: 100

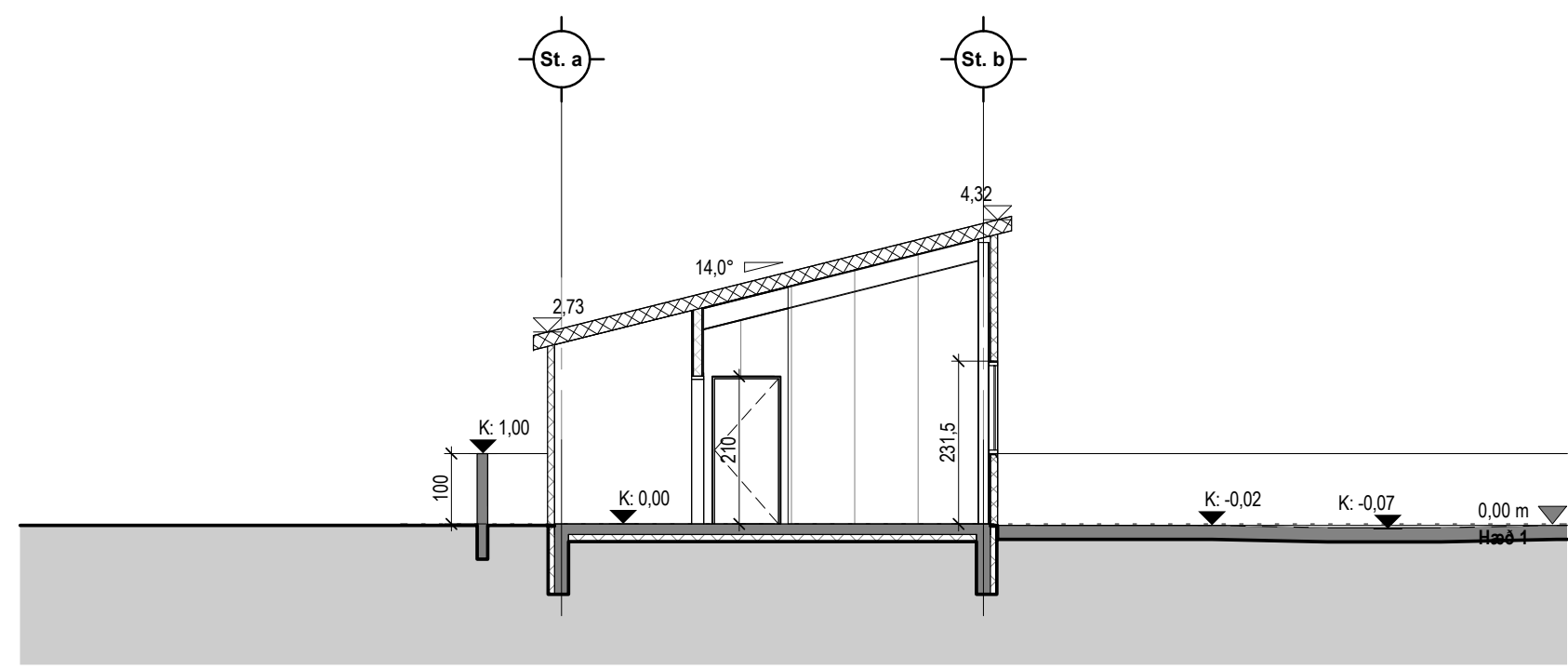

Snið 1
1: 100

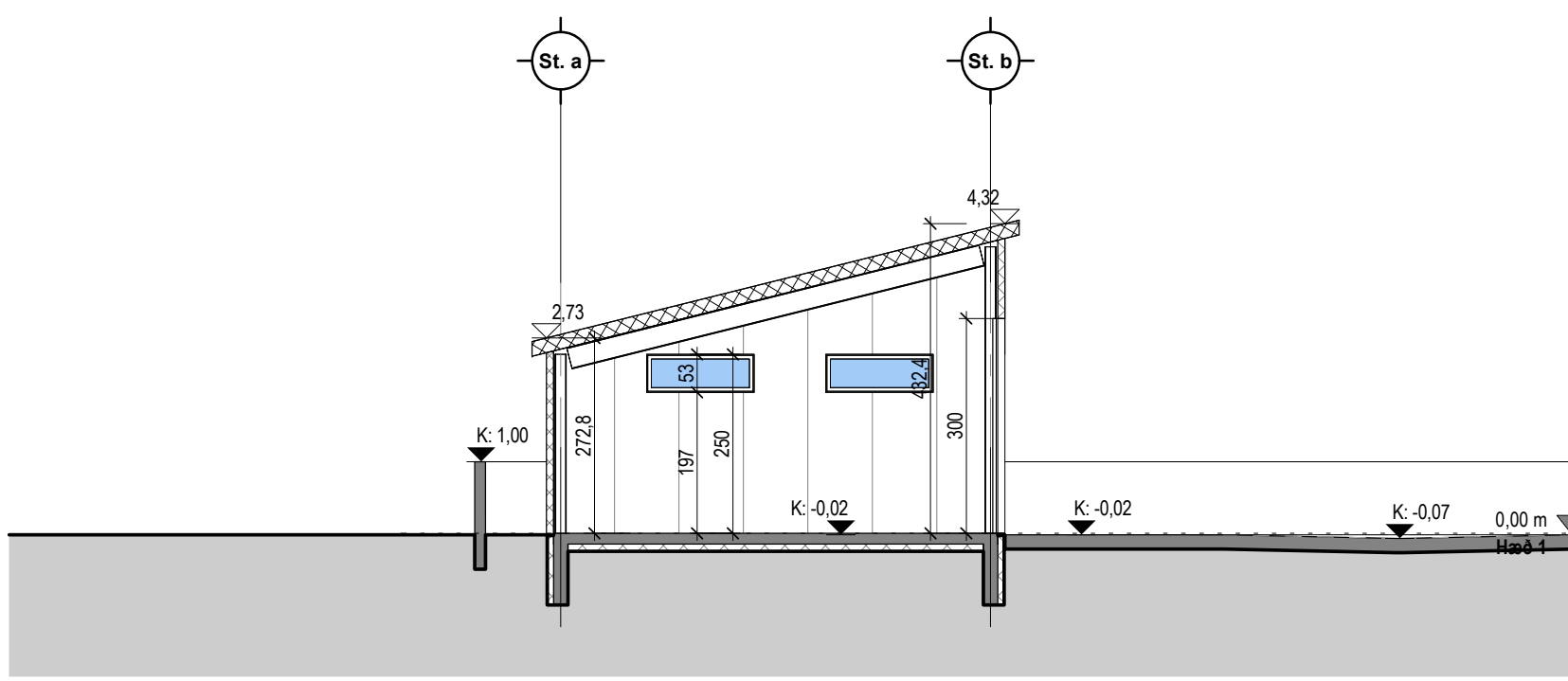

Snið 2
1: 100

Úlg.	Dags.	Lýsing	Nafn
Tákn			
Almenntákn		Brunatákn	
GN	= Gólfhurfall	□	= Stjórnstöð brunavörnarkerfis
PN	= Þakniðurfall	○	= Stigleðsla inn
SN	= Svalniðurfall	○	= Stigleðsla út
LR	= Loftþræsting	○	= Brunaslanga
VL	= Völkúln loftþræsting	○	= Félislígi við þjörgunarpop
PL	= Póstlöuga		
PK	= Póstkassar		
DS	= Dyrasím		
NL	= Neyðarljós		
HSL	= Handslökkivél		
R	= Reykskynjón		
ÞO	= Þjörgunarpop		
ÚT	= Merktur útgangur		
HV	= Hitaveita		
VV	= Vatnsveita		
RR	= Rafmagnsveita		
ÚK	= Útkrani		
—	= Inntak		
□	= Bílastæði fyrir fatlaða		
		Veggir og hæðaskil	
		E160	A-E160
		E190	A-E120
		RE160	RE160
		RE120	A-REIM120
		A-REIM120	
		Hurðir	
		E30-CS	
		E160-CS	
		E160-CS	
		Oluggar	
		E30	

AIA
 Andri Ingólfsson arkitekt slf.
 Markholti 13 · 270 Mosfellslábar · Island
 S. 847.5338 · andriarkitekt@gmail.com
 Kf. 520522.2470

Eiði 2
Vestmannaeyjar
 Atvinnuhúsnæði
Útlit og Snið
 Áðaluppdrættir

Landnúmer: 161586	Teiknað: AI
Hönnun: AI	Yfirfarið: AI
Verkefnastjóri: AI	Dagsetning: 15.10.2024
Verknúmer: 24003AI	Blað: Útgáfa
Mælikvarði: 1: 100 / A1	

A201

Samp: Andri Ingólfsson Kf. 070388-3089

Save: 15.10.2024 21:53:57
 Print: 15.10.2024

Copyright © AIAK. Hönnuður áskilur sér allan rétt á takengum - Fjölföldun er háð skriflegu samþykki